

## 深度认证（验商）报告

### 深圳市亿森能科技有限责任公司

报告编号：TT1904110610

报告生成日期：2019-05-18

本报告仅是服务商依据从深度认证企业处获取的资料、文件、信息等对深度认证企业相关状况的客观描述，并不包含服务商对提及的所有信息和深度认证企业状况的主观分析、法律评价、法律意见或作出任何行动建议。服务商不对深度认证企业或任何第三方根据本报告而采取或不采取的行动负责。

## 目录

### **前言. 验商概述**

### **第一部分. 验商情况介绍**

### **第二部分. 企业基本信息**

### **第三部分. 企业文化**

### **第四部分. 部门人员信息**

### **第五部分. 产品信息**

### **第六部分. 办公场所信息**

### **第七部分. 供应链运营能力**

### **第八部分. 企业资质能力**

### **第九部分. 质量管控能力**

### **第十部分. 外贸服务能力**

## 第一部分. 验商情况介绍

企业名称： 深圳市亿森能科技有限责任公司

验商时间： 2019-05-18

实际验商地址： 广东省深圳市龙岗区平湖街道平龙东路252号三楼302右侧办公室

申请人姓名： 周军

申请人性别： 男

报告编号： TT1904110610

验商机构： 莱茵技术监督服务（广东）有限公司

审核员姓名： 高思奇

审核员性别： 男

备注： 1.企业无铭牌2.办公室面积为企业申报



合影

## 第二部分. 企业基本信息

### 营业执照信息

企业名称： 深圳市亿森能科技有限责任公司

注册号： 9144030005276220X9

统一社会信用代码 9144030005276220X9  
码：

注册地址： 深圳市龙岗区平湖街道平龙东路252号雅仕工业园B栋1楼102

注册资本： 50万元（人民币）

成立日期： 2012-08-27

经营范围： 锂电芯、锂电池组、UPS电源、充电器的技术开发及销售;电子产品的技术开发及销售;国内贸易;经营进出口业务。(以上法律、行政法规、国务院决定禁止的项目除外,限制的项目须取得许可后方可经营)^

法定代表人： 戴素红

最新年检时间： 2018年

登记机关： 龙岗局

营业期限： 2012-08-27 至 2022-08-27



营业执照照片

税务登记信息

纳税人名称： 深圳市亿森能科技有限责任公司

税务登记号： 9144030005276220X9

一般纳税人： 具有一般纳税人资格



税务登记证

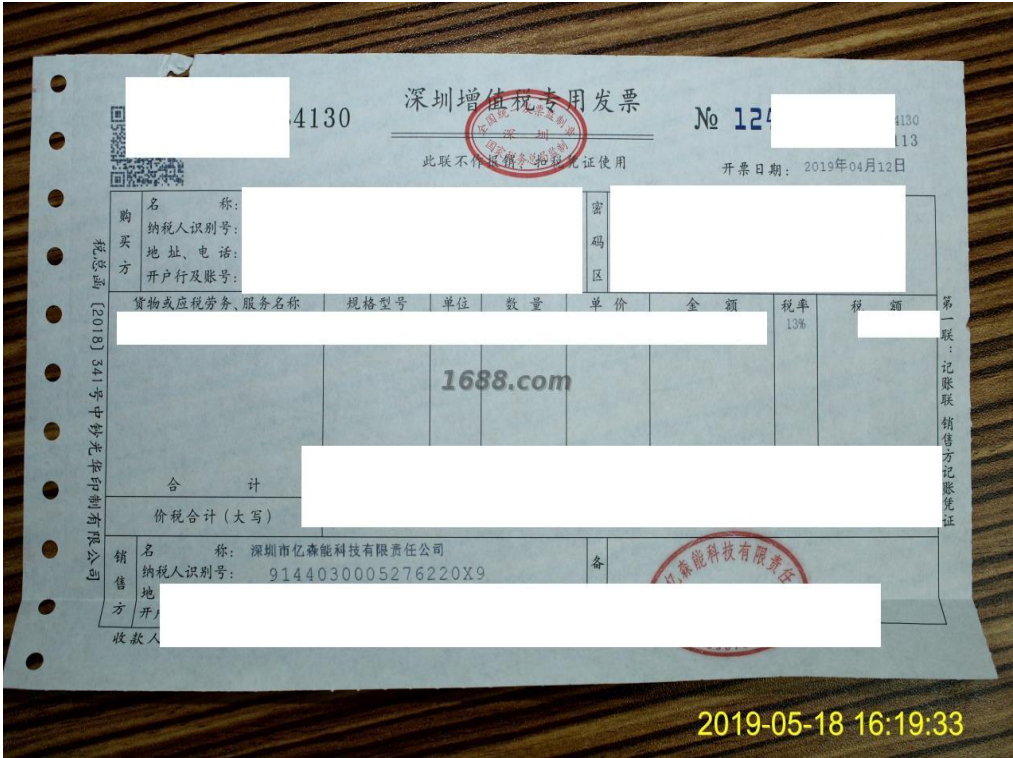

一般纳税人证明材料



组织机构名称： 深圳市亿森能科技有限责任公司

组织机构代码： 9144030005276220X9

有效期： 2012-08-27 - 2022-08-27



组织机构代码证

### 第三部分. 企业文化

### 第四部分. 部门人员信息

#### 组织架构信息

部门名称： 总经理

部门人数： 1

部门名称： 设计部

部门人数： 1

部门名称： 客服

部门人数： 1

部门名称： 运营部

部门人数： 1

深圳市亿森能科技有限责任公司组织架构图

人员信息

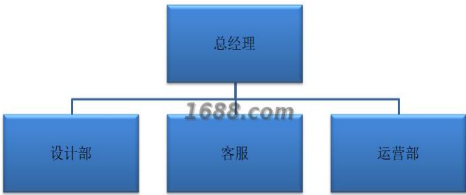

组织机构图

总人数： 4

设计人员数： 1

客服人员数： 1

电商运营人员： 1

管理人员数： 1

第五部分. 产品信息

样品展厅

第六部分. 办公场所信息

经营模式： 贸易型

办公场所地址： 广东省深圳市龙岗区平湖街道平龙东路252号三楼302右侧办公室

办公场所面积： 30平方米

办公场所类型： 租赁

有效期： 2018-12-01 - 2020-12-31



办公场所实景

## 第七部分. 供应链运营能力

### 铺货能力

线上平台数量： 1

线上平台名单： 1688平台

<https://12vliidianchi.1688.com/>

### 销售能力

销售总额： 500万元(最近一年)



名称: 12V锂电池组  
近1年销量: 60000 个



合作客户

合作客户名称	主营品牌	销售渠道	合作品类	产能占比	合作年限	类型
企业不同意展示		其它	12V锂电池组		3	电商客户

电商客户占比：65 %

第八部分. 企业资质能力

自有品牌信息

品牌名	品牌类型	证书编号	证书到期时间
YI SEN NENG+图形商标	注册商标(R)	13347425	2025-01-27



自有品牌证明材料

第九部分. 质量管控能力

质检配置及类型

是否有质检：	质检类型： 第三方检测
--------	-------------

第三方产品检测

第三方质检产品名： 12V锂电池组
-------------------

第三方检测机构名： 深圳市计量质量检测研究院



第三方产品质检报告

质量部门管理

是否有质检： 是

质检类型： 第三方检测

第十部分. 外贸服务能力

物流能力

物料配送方式： 电商外包物流配送

物流合作商名单： 圆通速递

服务支持能力

服务支持

售后服务类型： 其他

是否支持账期： 是

代理采购能力： 否