

深度认证（验厂）报告

广东天粤印刷科技有限公司

报告编号：TP1812080314

报告生成日期：2018-12-12

本报告仅是服务商依据从深度认证企业处获取的资料、文件、信息等对深度认证企业相关状况的客观描述，并不包含服务商对提及的所有信息和深度认证企业状况的主观分析、法律评价、法律意见或作出任何行动建议。服务商不对深度认证企业或任何第三方根据本报告而采取或不采取的行动负责。

目录

前言. 验厂概述

第一部分. 验厂情况介绍

第二部分. 企业基本信息

第三部分. 企业文化

第四部分. 部门人员信息

第五部分. 产品信息

第六部分. 办公场所信息

第七部分. 厂房信息

第八部分. 研发设计能力

第九部分. 接单交付能力

第十部分. 供应链运营能力

第十一部分. 柔性生产能力

第十二部分. 仓储情况

第十三部分. 企业资质能力

第十四部分. 质量管控能力

第一部分. 验厂情况介绍

企业名称： 广东天粤印刷科技有限公司 验厂时间： 2018-12-12

实际验厂地址： 广东省佛山市顺德区容桂街道办事处容里社区居委会昌宝西路37号天富来国际工业城二期2座601号

申请人姓名： 钟咏 申请人性别： 女

报告编号： TP1812080314

验厂机构： 莱茵技术监督服务（广东）有限公司

审核员姓名： 李锦新 审核员性别： 男

备注： 办公、厂房、仓库面积为客户申报，厂房外景不展示



合影

第二部分. 企业基本信息

营业执照信息

企业名称： 广东天粤印刷科技有限公司 注册号： 91440606787986052U

统一社会信用代码 91440606787986052U

码：

注册地址： 佛山市顺德区容桂容里居委会昌宝西路37号天富来国际工业城(二期)2座601号

注册资本： 1000万元（人民币） 成立日期： 2006-05-17

经营范围： 研发、制造：纸类制品、塑料制品（不含废旧塑料加工利用）、五金制品；包装装潢印刷、其他印刷品印刷；国内商业、物资供销业。（依法须经批准的项目，经相关部门批准后方可开展经营活动）■

法定代表人： 钟福琼

最新年检时间： 2018年

登记机关： 佛山市顺德区市场安全监管局

营业期限： 2006-05-17 至 长期



营业执照照片

税务登记信息

纳税人名称： 广东天粤印刷科技有限公司

税务登记号： 91440606787986052U

一般纳税人： 具有一般纳税人资格



税务登记证

 一般纳税人资格查询

查询条件

纳税人识别号: 91440606787986052U 验证码: 3v4l 

查询

纳税人识别号	纳税人名称	资格名称	有效期起	有效期止
91440606787986052U	广东天粤印刷科技有限公司	增值税一般纳税人	2013-01-01	9999-12-31
91440606787986052U	广东天粤印刷科技有限公司	简易办法征收一般纳税人	2015-07-01	2015-07-31

显示 1 到 2 条 共 2 条记录

10 < 1 >

一般纳税人证明材料

组织机构代码信息

组织机构名称： 广东天粤印刷科技有限公司

组织机构代码： 91440606787986052U

有效期： 2006-05-17 - 长期

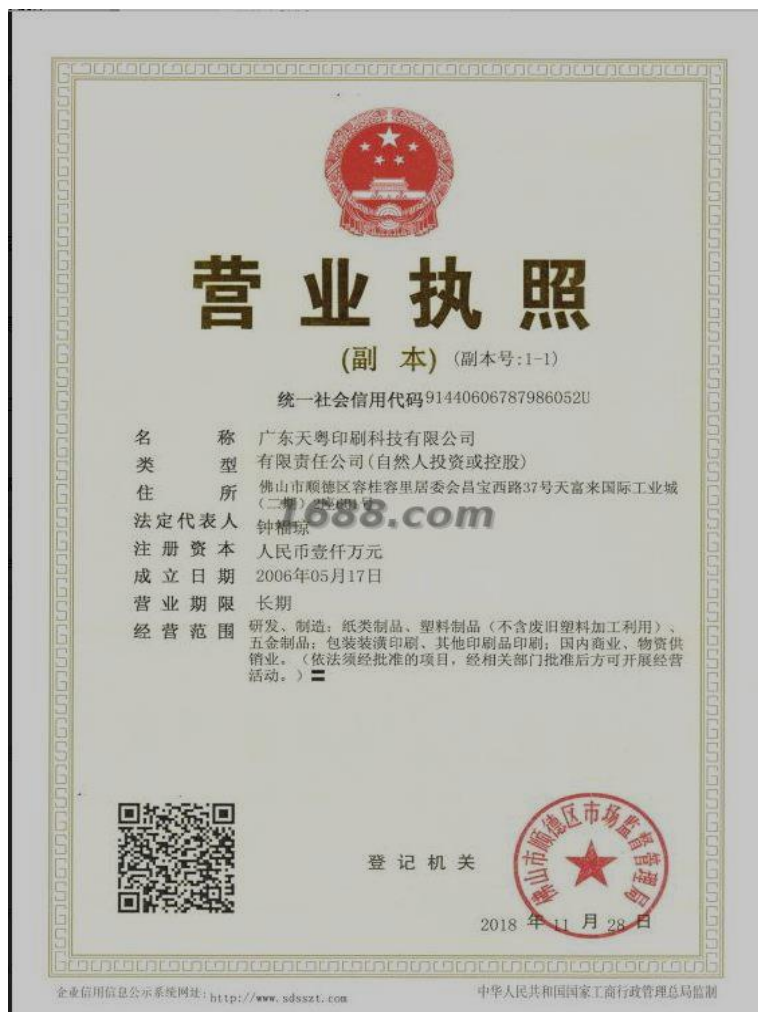

组织机构代码证

第三部分. 企业文化

企业概述： 广东天粤印刷科技有限公司成立于2006年,是一家集生产销售为一体的企业，位于广东省佛山市顺德区容桂街道办事处容里社区居委会昌宝西路37号天富来国际工业城二期2座501、601号,占地1767.61平方米，主营认证标签。公司具备多年行业经验的生产及质检人员，致力于为客户提供优质产品。

企业使命/愿景/价值 小标签大世界，快乐工作幸福生活！
观：

第四部分. 部门人员信息

组织架构信息

部门名称：	管理	部门人数：	5
部门名称：	仓库部	部门人数：	4
部门名称：	生产部	部门人数：	29
部门名称：	工程部	部门人数：	8
部门名称：	客服部	部门人数：	5
部门名称：	品检部	部门人数：	11
部门名称：	物控部	部门人数：	3
部门名称：	业务部	部门人数：	5

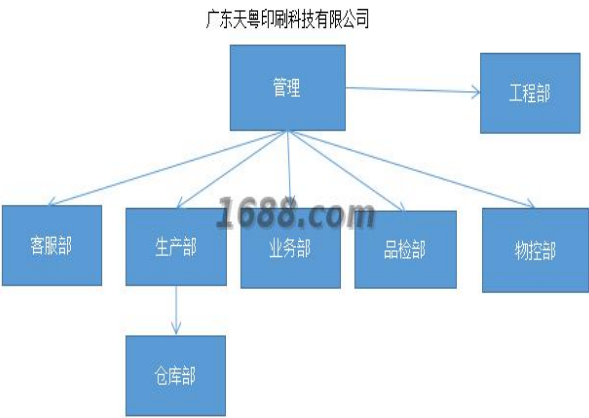

人员信息

组织机构图

总人数：	70		
管理人员数：	5	质检人员数：	11
销售人员数：	5	客服人员数：	5
生产人员数：	29	采购人员数：	3
设计人员数：	8	其他人员数：	4

第五部分. 产品信息

样品展厅



展厅照片



展厅照片



展厅照片

第六部分. 办公场所信息

经营模式： 生产型

办公场所地址： 广东省佛山市顺德区容桂街道办事处容里社区居委会昌宝西路37号天富来国际工业城二期2座501号

办公场所面积： 400平方米

办公场所类型： 租赁

有效期： 2018-08-01 - 2023-07-30



办公场所实景



办公场所实景



办公场所实景



办公场所实景



办公场所实景

第七部分. 厂房信息

厂房信息

工厂性质： 自有工厂

厂房地区

厂房地址： 广东省佛山市顺德区容桂街道办事处容里社区居委会昌宝西路37号天富来国际工业城二期2座601号

厂房使用类型： 自有

厂房面积： 1267.61平方米

有效期： 2013-12-26 - 2055-09-09



厂房内景



厂房内景



厂房内景



厂房内景



厂房内景

第八部分. 研发设计能力

研发能力

代工模式： OEM（代工制造）,ODM（代工设计）

设计师的设计能力： 具有买手选款能力

设计外包： 没有

年平均新款数量： 200

6-10年开发工程师人数： 8



设计师团队

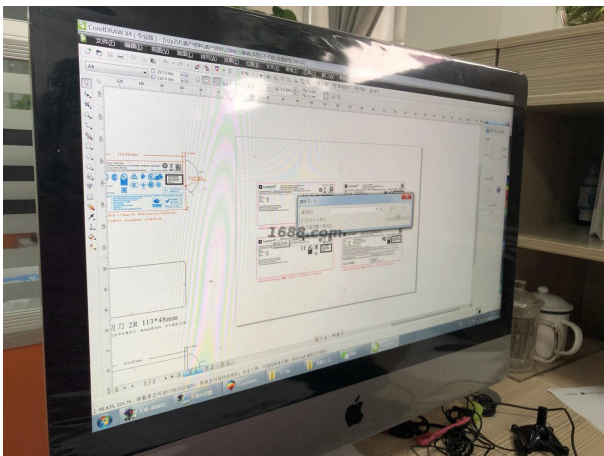

设计辅助工具



样板间

打样

是否自助打样： 是

打样/制程工艺师傅数： 2

打样周期： 2天/件

第九部分. 接单交付能力

接单能力

线上订单：30%

线下订单：70%

接单情况

产品名称	接单数量	单位
认证标签	300000000	张

交付情况

产品名称	交付数量	单位	交付周期
认证标签	2465753	张	3 天

第十部分. 供应链运营能力

核心物料采购

物料名称	物料型号	结算条件	供应商
哑银特面料	客户不同意展示	现款现货	客户不同意展示

核心物料来源市场：广东省

铺货能力

线上平台数量：1

线上平台名单：1688

<https://foshantianyi.1688.com>

销售能力

销售总额：2000万元(最近一年)



名称: 认证标签
近1年销量: 300000000 张
货品来源: 工厂货源

合作客户

合作客户名称	主营品牌	销售渠道	合作品类	产能占比	合作年限	类型
客户不同意展示		其它				电商客户

电商客户占比：30 %

第十一部分. 柔性生产能力

生产环境

卫生状况： 满足生产基本要求	照明状况： 满足生产基本要求
----------------	----------------

生产设备

常规设备名	型号	台数	设备校准维护情况
6c+1专彩色轮转机		2	
四色海德堡胶印机		1	
商标印刷机		8	
模切机		4	
全自动丝印印刷机		5	

设备总数: 20



常规设备照片



常规设备照片



常规设备照片



常规设备照片



常规设备照片

流水线/组信息

流水线/组数量： 5
流水线/组类型： 流水型（一件完整产品由10人以内配合完成）

生产产品信息

产品名称	一年最大产量
认证标签	500000000张

第十二部分. 仓储情况

仓储类型： 租赁

仓储面积： 100 平方米

仓储有效期： 2018-08-01 - 2023-07-30

仓储方式说明： 干燥,通风,阻燃

仓储网点： 广东省

仓储情况： 有独立的成品仓库、物料防护堆放整齐有序

进出台账： 有进出台账记录



仓储实景照片



仓储实景照片



仓储实景照片

第十三部分. 企业资质能力

其他证书

证书名	证书编号	证书到期时间
安全生产标准化证书	AQBⅢQG (粤) SD201801625	2021-09-30
顺德区建设项目环境影响报告批准证	容桂20180133	
广东省守合同重信用企业		



其他证书证明材料



其他证书证明材料



其他证书证明材料

第十四部分. 质量管控能力

质检配置及类型

是否有质检：

质检类型： 自检,第三方检测

第三方产品检测

第三方质检产品名： 标签

第三方检测机构名： UL

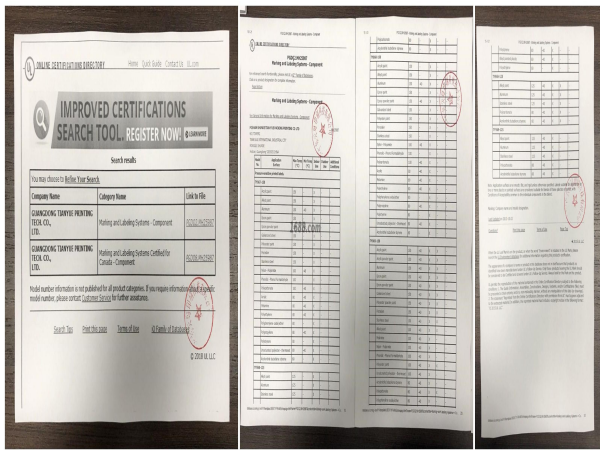

第三方产品质检报告

第三方质检产品名： 标签

第三方检测机构名： UL

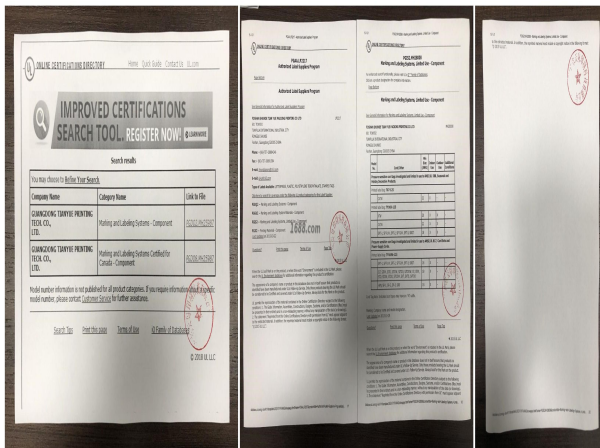

第三方产品质检报告

质量部门管理

是否有质检： 是

质检类型： 自检,第三方检测

外贸服务能力

物流能力

物料配送方式： 电商外包物流配送

物流合作商名单： 龙邦物流

服务支持能力

服务支持

售后服务类型： 其他

是否支持账期： 否

代理采购能力： 否