

深度认证（验厂）报告

永嘉县罗浮美容工具厂

报告编号：TP2103293619

报告生成日期：2021-04-11



机构名称：莱茵技术监督服务（广东）有限公司
机构地址：广州市开发区科学城 科珠路199号
联系电话：020-28391128/28391104/28391119/28391108

目录

前言. 验厂概述

第一部分. 验厂情况介绍

第二部分. 企业基本信息

第三部分. 企业文化

第四部分. 部门人员信息

第五部分. 产品信息

第六部分. 办公场所信息

第七部分. 厂房信息

第八部分. 研发设计能力

第九部分. 接单交付能力

第十部分. 供应链运营能力

第十一部分. 柔性生产能力

第十二部分. 仓储情况

第十三部分. 企业资质能力

第十四部分. 质量管控能力

第一部分. 验厂情况介绍

企业名称： 永嘉县罗浮美容工具厂 验厂时间： 2021-04-11

实际验厂地址： 浙江省温州市永嘉县黄田街道千石工业区

申请人姓名： 张政展 申请人性别： 男

报告编号： TP2103293619

验厂机构： 莱茵技术监督服务（广东）有限公司

审核员姓名： 褚青凤 审核员性别： 男

备注： 企业不同意展示年销售额



合影

第二部分. 企业基本信息

营业执照信息

企业名称： 永嘉县罗浮美容工具厂 注册号： 91330324845376907G

统一社会信用代码： 91330324845376907G

注册地址： 永嘉县黄田街道千石工业区

注册资本： 100万元（人民币） 成立日期： 1984-07-16

经营范围： 美容工具、小五金、美容按摩器制造、加工。

法定代表人： 张荣国 最新年检时间： 2021年

登记机关： 永嘉县市场监督管理局

营业期限： 1984-07-16 至 9999-09-09



营业执照照片

税务登记信息

纳税人名称： 永嘉县罗浮美容工具厂

税务登记号： 91330324845376907G

一般纳税人： 具有一般纳税人资格



税务登记证



首页 > 公众服务 > 一般纳税人资格查询

1688.com

纳税人识别号或统一社会信用代码

91330324845376907G

验证码

x7a7

x6e3

查询

序号	纳税人识别号或统一社会信用代码	纳税人名称	纳税人资格	有效期起止
1	91330324845376907G	永嘉县罗浮美容工具厂	增值税一般纳税人	2000-04-01-9999-12-31

一般纳税人证明材料

组织机构代码信息

组织机构名称： 永嘉县罗浮美容工具厂

组织机构代码： 91330324845376907G

有效期： 1984-07-16 - 9999-09-09



组织机构代码证

第三部分. 企业文化

企业概述： 永嘉县罗浮美容工具厂成立于1984年，位于浙江省温州市永嘉县黄田街道千石工业区，公司主要生产美容工具，公司现有员工120人，主要生产设备147台，公司拥有设计人员及生产线，致力于给客户提供优质的产品。

企业使命/愿景/价值 诚信经营，顾客至上，工匠精神，百年企业
观：

第四部分. 部门人员信息

组织架构信息

部门名称：	行政部	部门人数：	3
部门名称：	财务部	部门人数：	2
部门名称：	销售部	部门人数：	11
部门名称：	质检部	部门人数：	4
部门名称：	设计部	部门人数：	5
部门名称：	仓储部	部门人数：	5

部门名称： 生产部

部门人数： 90

永嘉县罗浮美容工具厂组织机构图

人员信息

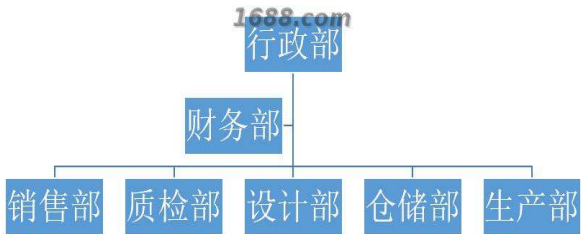

组织机构图

总人数： 120	
管理人员数： 3	质检人员数： 4
销售人员数： 11	生产人员数： 90
设计人员数： 5	其他人员数： 7

第五部分. 产品信息

样品展厅

第六部分. 办公场所信息

经营模式： 生产型	
办公场所地址： 浙江省温州市永嘉县黄田街道千石工业区	
办公场所面积： 500平方米	办公场所类型： 自有
有效期： 2016-01-18 - 2051-08-10	



办公场所实景

第七部分. 厂房信息

厂房信息

工厂性质： 自有工厂

厂房地区

厂房地址： 浙江省温州市永嘉县黄田街道千石工业区

厂房使用类型： 自有

厂房面积： 19224平方米

有效期： 2016-01-18 - 2051-08-10



厂房外景



厂房内景



厂房内景



厂房内景

第八部分. 研发设计能力

研发能力

代工模式： OEM（代工制造）,ODM（代工设计）,OBM（自有品牌设计）

设计外包： 有

年平均新款数量： 30

1-5年开发工程师人数： 1

6-10年开发工程师人数： 3

10年以上开发工程师人数： 1

专利

专利名称： 修眉刀

专利号： ZL202030213835.1



证书图片

专利名称：带睫毛梳的睫毛卷曲夹

专利号：ZL201920609689.6



证书图片

打样

是否自助打样：是

打样/制程工艺师傅数：5

打样周期：5天/件

第九部分. 接单交付能力

接单能力

线上订单：30%

线下订单：70%

接单情况

产品名称	接单数量	单位
美容工具		个

交付情况

产品名称	交付数量	单位	交付周期
美容工具	500000	个	25 天

第十部分. 供应链运营能力

铺货能力

线上平台数量： 1

线上平台名单： 1688
<https://yjromei.1688.com>

线下平台数量： 0

直营门店数量： 0

经销商数量： 0

代理商数量： 0

销售能力

销售总额： 0万元(最近一年)



名称: 美容工具
货品来源: 工厂货源

合作客户

合作客户名称	主营品牌	销售渠道	合作品类	产能占比	合作年限	类型
企业不同意展示		其它		90	1	零散型客户

电商客户占比： 30 %

第十一部分. 柔性生产能力

生产环境

卫生状况： 满足生产基本要求	照明状况： 满足生产基本要求
----------------	----------------

生产设备

常规设备名	型号	台数	设备校准维护情况
注塑机		20	
粉碎机		5	
移印机		5	
超声波		10	
干燥箱		4	
加工机床		1	
线切割机		2	
		100	

设备总数: 147



常规设备照片



常规设备照片



常规设备照片



常规设备照片

常规设备照片



常规设备照片



常规设备照片

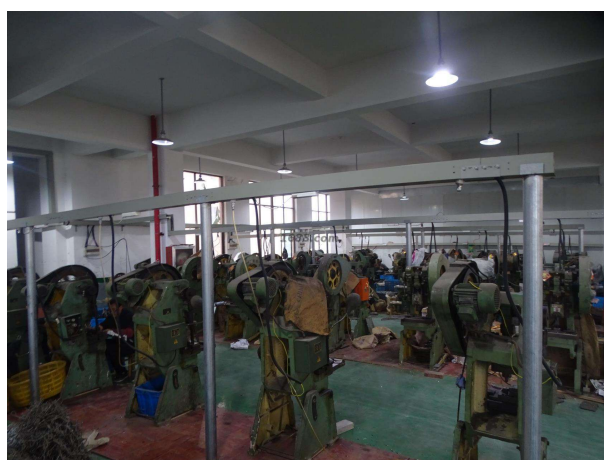

常规设备照片

生产产品信息

产品名称	一年最大产量
美容工具	个

第十二部分. 仓储情况

仓储类型： 自有

仓储面积： 4000 平方米

仓储有效期： 2016-01-18 - 2051-08-10

仓储方式说明： 阴凉,干燥,通风

仓储网点： 浙江省

仓储情况： 有独立的成品仓库

进出台账： 有进出台账记录



仓储实景照片



仓储实景照片

第十三部分. 企业资质能力

自有品牌信息

品牌名	品牌类型	证书编号	证书到期时间
ROMEI	注册商标(R)	3696069	2025-09-27
ROMEI	注册商标(R)	4294141	2027-03-06
ANNA	注册商标(R)	4294140	2027-12-06



自有品牌证明材料



自有品牌证明材料



自有品牌证明材料

第十四部分. 质量管控能力

质检配置及类型

是否有质检：质检类型： 自检

质量部门管理

是否有质检： 是质检类型： 自检

外贸服务能力

物流能力

物料配送方式： 电商外包物流配送
物流合作商名单： 圆通速递

服务支持能力

服务支持

售后服务类型： 其他
是否支持账期： 否
代理采购能力： 否

