

深度认证（验厂）报告

东莞市金唐电子科技有限公司

报告编号：TP1802260107

报告生成日期：2018-03-05

本报告仅是服务商依据从深度认证企业处获取的资料、文件、信息等对深度认证企业相关状况的客观描述，并不包含服务商对提及的所有信息和深度认证企业状况的主观分析、法律评价、法律意见或作出任何行动建议。服务商不对深度认证企业或任何第三方根据本报告而采取或不采取的行动负责。

目录

前言. 验厂概述

第一部分. 验厂情况介绍

第二部分. 企业基本信息

第三部分. 企业文化

第四部分. 部门人员信息

第五部分. 产品信息

第六部分. 办公场所信息

第七部分. 厂房信息

第八部分. 研发设计能力

第九部分. 接单交付能力

第十部分. 供应链运营能力

第十一部分. 柔性生产能力

第十二部分. 仓储情况

第十三部分. 企业资质能力

第十四部分. 质量管控能力

第一部分. 验厂情况介绍

企业名称： 东莞市金唐电子科技有限公司 验厂时间： 2018-03-05

实际验厂地址： 广东省东莞市塘厦镇科苑城信息产业园鹿苑路160号B栋三楼东侧

申请人姓名： 文佩辉 申请人性别： 女

报告编号： TP1802260107

验厂机构： 莱茵技术监督服务（广东）有限公司

审核员姓名： 张俊杰 审核员性别： 男

备注： 1.办公室、厂房、仓库面积为企业申报。



合影

第二部分. 企业基本信息

营业执照信息

企业名称： 东莞市金唐电子科技有限公司 注册号： 91441900050717704L

统一社会信用代码 91441900050717704L

码：

注册地址： 东莞市塘厦镇鹿苑路160号三楼

注册资本： 100万元（人民币） 成立日期： 2012-07-27

经营范围： 研发、产销：电子产品；产销：塑料制品、金属制品；销售：电子元器件、通用机械及配件；货物进出口、技术进出口。

法定代表人： 鲁孟海 最新年检时间： 2017年

登记机关： 广东省东莞市工商行政管理局

营业期限： 2012-07-27 至 长期



营业执照照片

税务登记信息

纳税人名称： 东莞市金唐电子科技有限公司
税务登记号： 91441900050717704L
一般纳税人： 具有一般纳税人资格



税务登记证

广东省电子税务局

公众查询 办税服务 征纳互动

登录 注册

公众查询

一般纳税人资格查询

查询条件

纳税人识别号: 91441900050717704L 验证码: c4d1

1688.com

纳税人识别号	纳税人名称	资格名称	有效期起	有效期止
91441900050717704L	东莞市金唐电子科技有限公司	增值税一般纳税人	2012-08-01	9999-12-31
91441900050717704L	东莞市金唐电子科技有限公司	出口退(免)税企业	2014-11-20	9999-12-31

显示 1 到 2 条 共 2 条记录

一般纳税人证明材料

组织机构代码信息

有效期: 2012-07-27 - 长期



组织机构代码证

第三部分. 企业文化

第四部分. 部门人员信息

组织架构信息

部门人数: 2

部门名称： 工程部
部门名称： 财务部
部门名称： 行政部
部门名称： 业务部
部门名称： 生产部

部门人数： 6
部门人数： 1
部门人数： 2
部门人数： 6
部门人数： 34

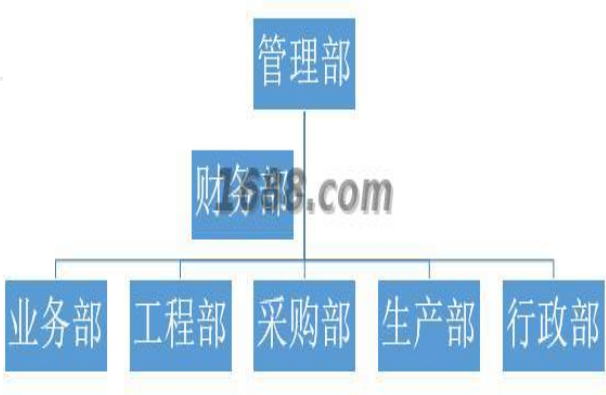

组织机构图

总人数： 52
管理人员数： 1
生产人员数： 34
设计人员数： 6

销售人员数： 6
采购人员数： 2
其他人员数： 3

人员信息

第五部分. 产品信息

样品展厅

第六部分. 办公场所信息

经营模式： 生产型
办公场所地址： 广东省东莞市塘厦镇科苑城信息产业园鹿苑路160号B栋三楼东侧
办公场所面积： 600平方米
办公场所类型： 租赁
有效期： 2016-03-01 - 2018-08-31



办公场所实景



办公场所实景

第七部分. 厂房信息

厂房信息

工厂性质： 自有工厂

厂房地区

厂房地址： 广东省东莞市塘厦镇科苑城信息产业园鹿苑路160号B栋三楼东侧

厂房使用类型： 租赁

厂房面积： 1000平方米

有效期： 2016-03-01 - 2018-08-31



厂房外景



厂房内景



厂房内景

第八部分. 研发设计能力

研发能力

代工模式： OEM（代工制造）,ODM（代工设计）,OBM（自有品牌设计）

设计外包： 没有

年平均新款数量： 20

设计师平均工作年限： 5

1-5年开发工程师人数： 3

6-10年开发工程师人数： 3

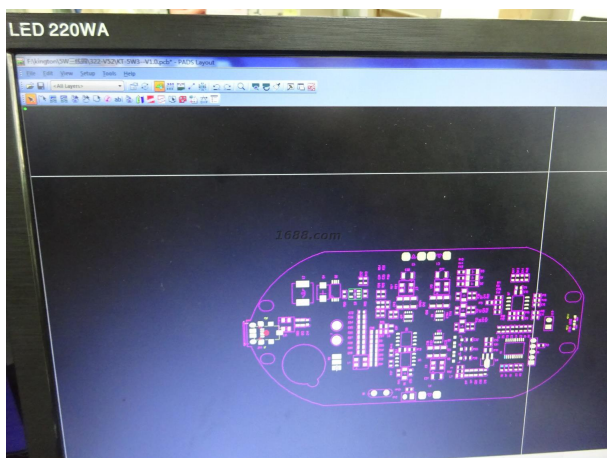

设计辅助工具

专利

专利名称： 磁吸式车载无线充电器

专利号： ZL 2015 3 0564644.9

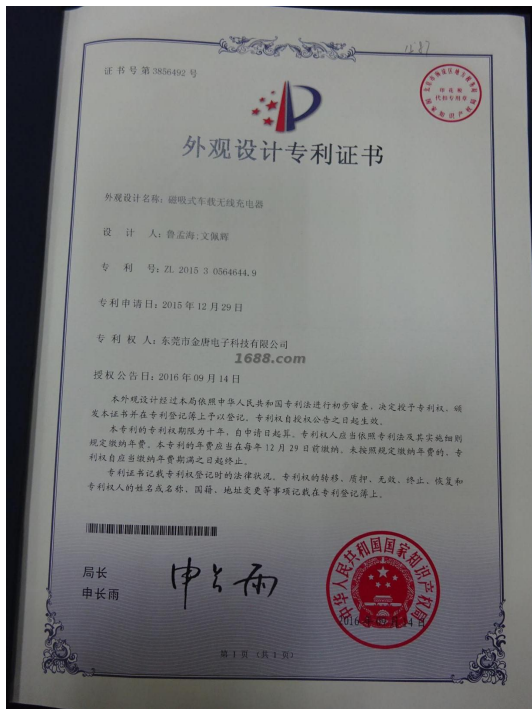

证书图片

专利名称： 无线充电器线圈结构

专利号： ZL 2013 2 0504724.0

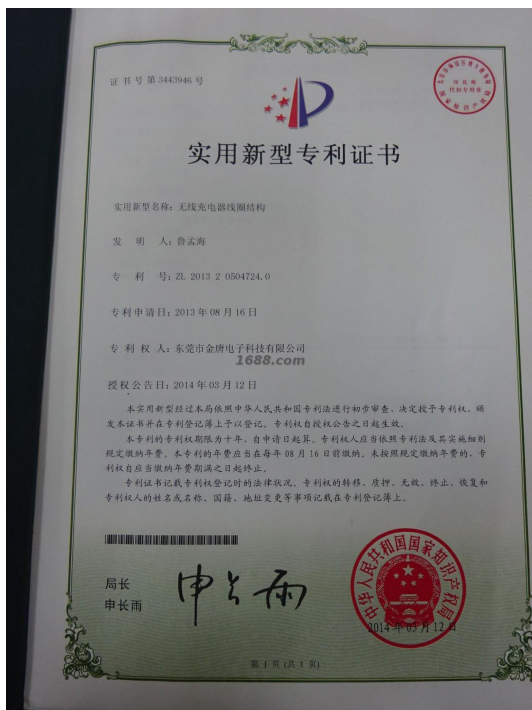

证书图片

打样

是否自助打样： 是

打样/制程工艺师傅数： 2

打样周期： 10天/件

第九部分. 接单交付能力

接单能力

线上订单： 20%	线下订单： 80%
-----------	-----------

接单情况

产品名称	接单数量	单位
无线充电器		个

交付情况

产品名称	交付数量	单位	交付周期
无线充电器	50000	个	20 天

第十部分. 供应链运营能力

铺货能力

线上平台数量： 1
线上平台名单： 1688
https://kingtonch.1688.com

销售能力

<div></div> <div>名称: 无线充电器</div>

合作客户

合作客户名称	主营品牌	销售渠道	合作品类	产能占比	合作年限	类型
企业不同意展示		其它		100	2	电商客户

电商客户占比：20 %

第十一部分. 柔性生产能力

生产环境

卫生状况： 满足生产基本要求	照明状况： 满足生产基本要求
----------------	----------------

生产设备

常规设备名	型号	台数	设备校准维护情况
组装流水线		2	
点胶机		2	
自动焊锡机		1	
超声波熔接机		2	
老化架		1	
CNC机床		3	

设备总数: 11



常规设备照片

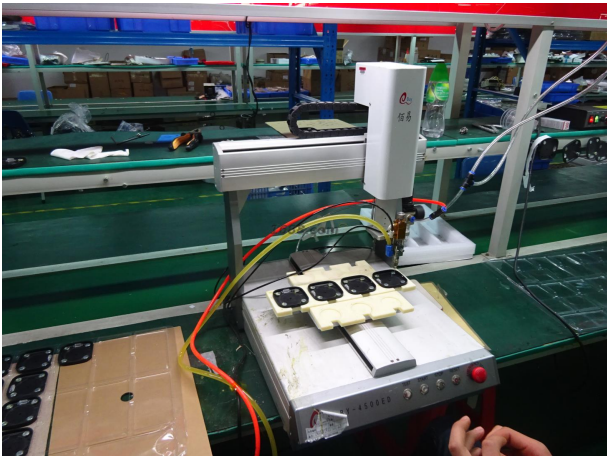

常规设备照片



常规设备照片



常规设备照片



常规设备照片



常规设备照片

流水线/组信息

流水线/组数量: 3
流水线/组类型: 流水型 (一件完整产品由10人及以上配合完成)

生产产品信息

产品名称	一年最大产量
无线充电器	1000000个

第十二部分. 仓储情况

仓储类型: 租赁

仓储面积: 200 平方米

仓储有效期: 2016-03-01 - 2018-08-31

仓储方式说明: 阴凉,干燥,通风

仓储网点: 广东省

仓储情况: 无独立的成品仓库、有固定的存放位置

进出台账: 有进出台账记录



仓储实景照片

第十三部分. 企业资质能力

自有品牌信息

品牌名	品牌类型	证书编号	证书到期时间
Kington	注册商标(R)	12789626	2025-03-27



自有品牌证明材料

产品/体系认证类证书

产品体系证书证书名	证书编号	证书到期时间
中国国家强制性产品认证证书		

	2013010903657489	2018-11-20
RoHS	HTT160709043R	
CE	HTT160709043E	
FCC	HTT160709042F	



产品体系证书证明材料



产品体系证书证明材料



产品体系证书证明材料



产品体系证书证明材料

其他证书

证书名	证书编号	证书到期时间
-----	------	--------



其他证书证明材料

第十四部分. 质量管控能力

质检配置及类型

是否有质检：

质检类型： 自检

自检信息

设备名	台数
电子负载测试仪	3



设备照片

质量部门管理

是否有质检：	是	质检类型：	自检
--------	---	-------	----

外贸服务能力

物流能力

物料配送方式：	电商外包物流配送
物流合作商名单：	信丰物流

服务支持能力

服务支持

是否支持账期：	否
代理采购能力：	否