

深度认证（验厂）报告

东莞市八部电子科技有限公司

报告编号：TP1803160420

报告生成日期：2018-03-17

本报告仅是服务商依据从深度认证企业处获取的资料、文件、信息等对深度认证企业相关状况的客观描述，并不包含服务商对提及的所有信息和深度认证企业状况的主观分析、法律评价、法律意见或作出任何行动建议。服务商不对深度认证企业或任何第三方根据本报告而采取或不采取的行动负责。

目录

前言. 验厂概述

第一部分. 验厂情况介绍

第二部分. 企业基本信息

第三部分. 企业文化

第四部分. 部门人员信息

第五部分. 产品信息

第六部分. 办公场所信息

第七部分. 厂房信息

第八部分. 研发设计能力

第九部分. 接单交付能力

第十部分. 供应链运营能力

第十一部分. 柔性生产能力

第十二部分. 仓储情况

第十三部分. 企业资质能力

第十四部分. 质量管控能力

第一部分. 验厂情况介绍

企业名称： 东莞市八部电子科技有限公司

验厂时间： 2018-03-17

实际验厂地址：广东省东莞市东城主山小塘埗桥山路82、84、86、88号

申请人姓名：黄远金

申请人性别：男

报告编号： TP1803160420

验厂机构：莱茵技术监督服务（广东）有限公司

审核员姓名： 蒋云龙

审核员性别：男

备注：企业生产、办公、仓储区域面积为自行申报。



合影

第二部分. 企业基本信息

营业执照信息

企业名称： 东莞市八部电子科技有限公司

注册号： 9144190006515465XC

统一社会信用代码 9144190006515465XC
码：

注册地址： 东莞市东城街道主山小塘垌桥山路82、84、86、88号一楼

注册资本： 100万元（ 人民币 ）

成立日期： 2013-03-28

经营范围： 研发、产销：电子产品、防静电产品、五金制品、通用机械设备、塑胶制品、自动化设备及配件；销售：电器、制冷设备、通讯器材、仪器仪表、其他化工产品；设计：电子线路；软件研发；维修：通用机械设备、电器、仪器仪表。

法定代表人： 罗流国

最新年检时间： 2017年

登记机关：广东省东莞市工商行政管理局

营业期限： 2013-03-28 至 长期



营业执照照片

税务登记信息

纳税人名称： 东莞市八部电子科技有限公司

税务登记号： 9144190006515465XC

一般纳税人： 具有一般纳税人资格



税务登记证

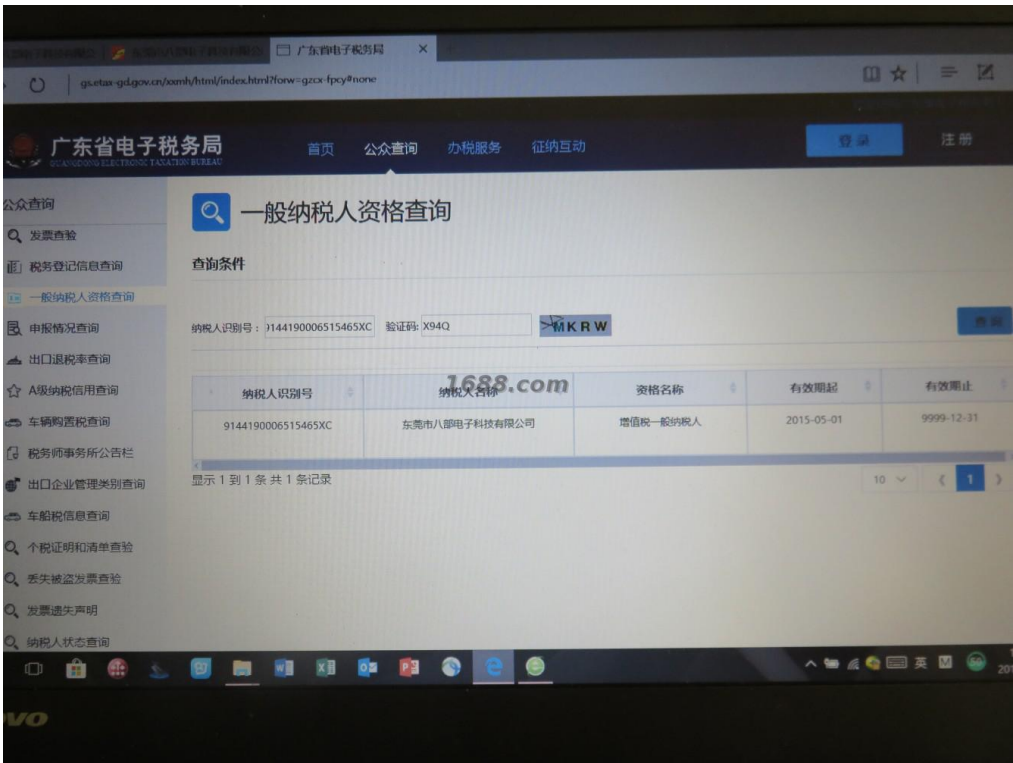

一般纳税人证明材料

组织机构代码信息

组织机构名称： 东莞市八部电子科技有限公司

组织机构代码： 9144190006515465XC

有效期： 2013-03-28 - 长期



组织机构代码证

第三部分. 企业文化

企业概述： 东莞市八部电子科技有限公司成立于2013年, 位于广东省东莞市东城区, 主营:ESD监控系列, 自动焊锡机系列, 自动点胶机系列, 自动打螺丝机系列等产品。自营品牌：八部科技

企业使命/愿景/价值 服务理念：以诚信为本，缔造品牌企业，专业服务，顾客的满意
观：

第四部分. 部门人员信息

组织架构信息

部门名称：	总经理	部门人数：	1
部门名称：	厂长	部门人数：	1
部门名称：	制造部	部门人数：	20
部门名称：	品管部	部门人数：	1
部门名称：	研发部	部门人数：	6
部门名称：	管理部	部门人数：	6

部门名称： 业务部

部门人数： 8

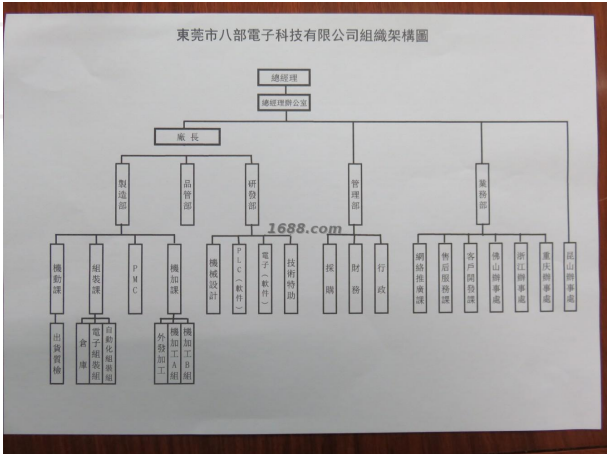

人员信息

组织机构图

总人数： 43

管理人员数： 8

销售人员数： 8

采购人员数： 1

电商运营人员： 1

质检人员数： 1

生产人员数： 20

设计人员数： 6

第五部分. 产品信息

样品展厅

第六部分. 办公场所信息

经营模式： 生产型

办公场所地址： 广东省东莞市东城主山小塘坐桥山路82、84、86、88号

办公场所面积： 300平方米

办公场所类型： 租赁

有效期： 2015-07-01 - 2018-06-30



办公场所实景



办公场所实景

第七部分. 厂房信息

厂房信息

工厂性质： 自有工厂

厂房地区

厂房地址： 广东省东莞市东城主山小塘坐桥山路82、84、86、88号

厂房使用类型： 租赁

厂房面积： 800平方米

有效期： 2015-07-01 - 2018-06-30



厂房外景



厂房内景



厂房内景



厂房内景



厂房内景

第八部分. 研发设计能力

研发能力

代工模式： OEM（代工制造）,ODM（代工设计）,OBM（自有品牌设计）

设计外包： 没有

年平均新款数量： 7

1-5年开发工程师人数： 6

专利

专利名称： 一种点胶组装机

专利号： ZL 2017 2 0093074.3



证书图片

专利名称： 点胶设备

专利号： ZL 2017 2 0075609.4



证书图片

专利名称： 一种双电批螺丝锁付机

专利号： ZL 2017 2 0090051.7



证书图片

专利名称： 一种具有堵锡、断锡检测报警功能的破锡送锡机

专利号： ZL 2016 2 1140250.6



证书图片

专利名称： 一种旋转式烙铁头自动焊锡机

专利号： ZL 2017 2 0093104.0



证书图片

专利名称： 一种焊锡机双烙铁切换装置

专利号： ZL 2017 2 0093102.1

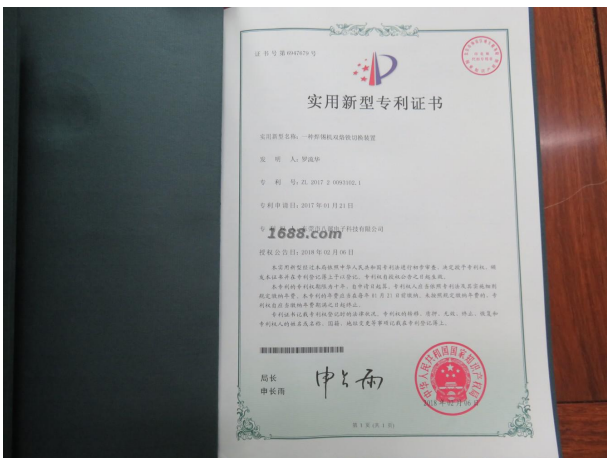

证书图片

打样

是否自助打样： 否

第九部分. 接单交付能力

接单能力

线上订单： 100%

接单情况

产品名称	接单数量	单位
自动点胶机	57	台
自动焊锡机	183	台
自动锁螺丝机	140	台
ESD防静电监控设备	40000	台
破（剖）锡机	900	台

交付情况

产品名称	交付数量	单位	交付周期
自动点胶机	5	台	15 天
自动焊锡机	10	台	15 天
自动锁螺丝机	5	台	15 天
ESD防静电监控设备	100	台	3 天
破（剖）锡机	100	台	3 天

第十部分. 供应链运营能力

核心物料采购

物料名称	物料型号	结算条件	供应商
电机		月结	企业不同意展示
自动焊锡控制系统		月结	企业不同意展示

核心物料来源市场： 企业不同意展示

铺货能力

线上平台数量： 2

线上平台名单： 1688

<https://dgbbdz.1688.com>

公司网页

<http://www.hw-dg.com>

销售能力

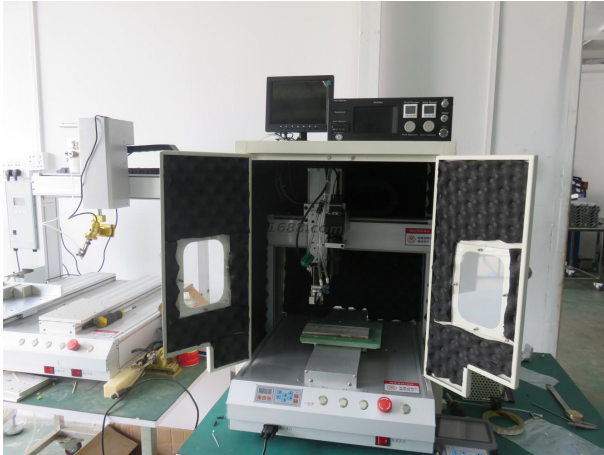

名称: 自动点胶机
近1年销量: 57 台
货品来源: 工厂货源



名称: 自动焊锡机
近1年销量: 183 台
货品来源: 工厂货源



名称: 自动锁螺丝机
近1年销量: 140 台
货品来源: 工厂货源



名称: ESD防静电监控设备
近1年销量: 40000 台
货品来源: 工厂货源



名称: 破 (剖) 锡机
近1年销量: 900 台
货品来源: 工厂货源

合作客户

合作客户名称	主营品牌	销售渠道	合作品类	产能占比	合作年限	类型
企业不同意展示		其它				电商客户

电商客户占比：100 %

第十一部分. 柔性生产能力

生产环境

卫生状况： 满足生产基本要求	照明状况： 满足生产基本要求
----------------	----------------

生产设备

常规设备名	型号	台数	设备校准维护情况
CNC加工中心	BF-850V	3	
铣床	JOINT	3	
磨床		1	
车床	C6240D	1	
电动攻丝机	ZG-D301	1	
开料机		1	

设备总数: 10



常规设备照片



常规设备照片



常规设备照片



常规设备照片



常规设备照片



常规设备照片

流水线/组信息

流水线/组数量： 2
流水线/组类型： 流水型（一件完整产品由10人及以上配合完成）

生产产品信息

产品名称	一年最大产量
自动点胶机	100台

自动焊锡机	300台
自动锁螺丝机	300台
ESD防静电监控设备	60000台
破（剖）锡机	1000台

第十二部分. 仓储情况

仓储类型： 租赁

仓储面积： 400 平方米

仓储有效期： 2015-07-01 - 2018-06-30

仓储方式说明： 阴凉,干燥,通风

仓储网点： 广东

仓储情况： 有独立的成品仓库、物料防护堆放整齐有序

进出台账： 有进出台账记录



仓储实景照片



仓储实景照片

第十三部分. 企业资质能力

自有品牌信息

品牌名	品牌类型	证书编号	证书到期时间
八部科技	注册商标(R)	17433491	2026-11-06



第十四部分. 质量管控能力

质检配置及类型

是否有质检：

质检类型： 自检

质量部门管理

是否有质检： 是

质检类型： 自检

外贸服务能力

物流能力

物料配送方式： 电商外包物流配送

物流合作商名单： 德邦,安能

服务支持能力

服务支持

售后服务类型： 内设专职服务部门和专职人员上门服务

是否支持账期： 是

代理采购能力： 否

