

深度认证（验厂）报告

温州胜轩包装有限公司

报告编号：TP1712280108

报告生成日期：2018-01-02

本报告仅是服务商依据从深度认证企业处获取的资料、文件、信息等对深度认证企业相关状况的客观描述，并不包含服务商对提及的所有信息和深度认证企业状况的主观分析、法律评价、法律意见或作出任何行动建议。服务商不对深度认证企业或任何第三方根据本报告而采取或不采取的行动负责。

目录

前言. 验厂概述

第一部分. 验厂情况介绍

第二部分. 企业基本信息

第三部分. 企业文化

第四部分. 部门人员信息

第五部分. 产品信息

第六部分. 办公场所信息

第七部分. 厂房信息

第八部分. 研发设计能力

第九部分. 接单交付能力

第十部分. 供应链运营能力

第十一部分. 柔性生产能力

第十二部分. 仓储情况

第一部分. 验厂情况介绍

企业名称：温州胜轩包装有限公司

验厂时间： 2018-01-02

实际验厂地址：浙江省温州市苍南县龙港东城路366号

申请人姓名： 潘孝苗

申请人性别：男

报告编号： TP1712280108

验厂机构：莱茵技术监督服务（广东）有限公司

审核员姓名： 池小阳

审核员性别：女

备注：企业无铭牌，企业不同意展示厂房外景，办公面积，仓储面积为客户申报。



合影

第二部分. 企业基本信息

营业执照信息

企业名称：温州胜轩包装有限公司

注册号： 91330327MA285HBX1W

统一社会信用代码 91330327MA285HBX1W
码：

注册地址：苍南县龙港镇西三路859号B幢一楼

注册资本： 100万元（ 人民币 ）

成立日期： 2016-04-12

经营范围：纸塑包装材料、塑料制品、工艺礼品、办公用品、日用百货、不干胶制品、无纺布制品、金属制品、文化用品、文具生产、加工、销售。

法定代表人： 潘孝苗

最新年检时间： 2017年

登记机关：苍南县市场监督管理局

营业期限： 2016-04-12 至 9999-09-09



营业执照照片

税务登记信息

纳税人名称：温州胜轩包装有限公司

税务登记号：91330327MA285HBX1W

一般纳税人：不具有一般纳税人资格



税务登记证

组织机构代码信息

组织机构名称： 温州胜轩包装有限公司

组织机构代码： 91330327MA285HBX1W

有效期： 2016-04-12 - 9999-09-09



组织机构代码证

第三部分. 企业文化

第四部分. 部门人员信息

组织架构信息

部门名称：	总经理	部门人数：	1
部门名称：	销售部	部门人数：	7
部门名称：	生产部	部门人数：	7
部门名称：	设计部	部门人数：	2
部门名称：	采购部	部门人数：	1
部门名称：	财务部	部门人数：	1

人员信息



组织机构图

总人数： 19

管理人员数： 1

生产人员数： 7

设计人员数： 2

销售人员数： 7

采购人员数： 1

其他人员数： 1

第五部分. 产品信息

样品展厅

第六部分. 办公场所信息

经营模式： 生产型

办公场所地址： 浙江省温州市苍南县龙港东城路366号

办公场所面积： 100平方米

办公场所类型： 租赁

有效期： 2017-05-20 - 2020-05-19



办公场所实景



办公场所实景

第七部分. 厂房信息

厂房信息

工厂性质： 自有工厂

厂房地区

厂房地址： 浙江省温州市苍南县龙港东城路366号

厂房使用类型： 租赁

厂房面积： 800平方米

有效期： 2017-05-20 - 2020-05-19



厂房内景



厂房内景

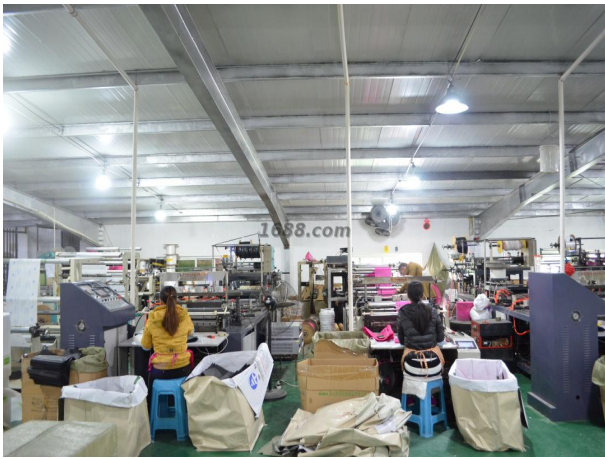

厂房内景



厂房内景



厂房内景



厂房内景



厂房内景



厂房内景



厂房内景

第八部分. 研发设计能力

研发能力

代工模式： OEM（代工制造）,ODM（代工设计）

设计外包： 没有

年平均新款数量： 3000

设计师平均工作年限： 1

1-5年开发工程师人数： 2



开发工艺设备



新品开发

打样

是否自助打样： 是

打样/制程工艺师傅数： 3

打样制程设备数量： 3

打样周期： 5天/件



打样制程设备

第九部分. 接单交付能力

接单能力

线上订单： 80%	线下订单： 20%
-----------	-----------

接单情况

产品名称	接单数量	单位
包装袋	12000000	个

交付情况

产品名称	交付数量	单位	交付周期
包装袋	20000	个	7 天

第十部分. 供应链运营能力

铺货能力

线上平台数量： 2
线上平台名单： 1688
https://sx2268.1688.com/

销售能力



名称: 包装袋
近1年销量: 12000000 个

合作客户

合作客户名称	主营品牌	销售渠道	合作品类	产能占比	合作年限	类型
企业不同意展示		其它				电商客户

电商客户占比：80 %

第十一部分. 柔性生产能力

生产环境

卫生状况：满足生产基本要求	照明状况：满足生产基本要求
---------------	---------------

生产设备

常规设备名	型号	台数	设备校准维护情况
PE制袋机		4	
CPP制袋机		6	
纸袋上胶机	ZENBO	1	
纸袋封底机		1	

设备总数: 22



常规设备照片



常规设备照片



常规设备照片



常规设备照片



常规设备照片

流水线/组信息

流水线/组数量:

1

流水线/组类型:

流水型 (一件完整产品由10人以内配合完成)

生产产品信息

产品名称	一年最大产量
包装袋	30000000个

第十二部分. 仓储情况

仓储类型： 租赁

仓储面积： 100 平方米

仓储有效期： 2017-05-20 - 2020-05-19

仓储方式说明： 阴凉,干燥,通风

仓储网点： 浙江省

仓储情况： 有独立的成品仓库

进出台账： 有进出台账记录



仓储实景照片



仓储实景照片



仓储实景照片



仓储实景照片

质量管控能力

质检配置及类型

是否有质检：	质检类型： 自检
--------	----------

质量部门管理

是否有质检： 是	质检类型： 自检
----------	----------

服务支持能力

服务支持

售后服务类型： 其他
是否支持账期： 否
代理采购能力： 否