



机构名称： 必维认证（北京）有限公司
机构地址： 北京市东城区北三环中路36号北京环球
贸易中心B座22号
联系电话： 021-23190280

深度认证（验厂）报告

大连森美服装有限公司

报告编号：BVZRT120190528

报告生成日期：2019-05-28

本报告仅是服务商依据从深度认证企业处获取的资料、文件、信息等对深度认证企业相关状况的客观描述，并不包含服务商对提及的所有信息和深度认证企业状况的主观分析、法律评价、法律意见或作出任何行动建议。服务商不对深度认证企业或任何第三方根据本报告而采取或不采取的行动负责。



机构名称： 必维认证（北京）有限公司
机构地址： 北京市东城区北三环中路36号北京环球
贸易中心B座22号
联系电话： 021-23190280

目录

前言. 验厂概述

第一部分. 验厂情况介绍

第二部分. 企业基本信息

第三部分. 企业文化

第四部分. 部门人员信息

第五部分. 产品信息

第六部分. 办公场所信息

第七部分. 消防

第八部分. 厂房信息

第九部分. 研发设计能力

第十部分. 接单交付能力

第十一部分. 供应链运营能力

第十二部分. 柔性生产能力

第十三部分. 交期控制能力

第十四部分. 仓储情况

第十五部分. 质量管控能力

第十六部分. 外贸服务能力

第十七部分. 服务支持能力

第一部分. 验厂情况介绍

| | | | |
|---------|-----------------|--------|------------|
| 企业名称： | 大连森美服装有限公司 | 验厂时间： | 2019-05-28 |
| 实际验厂地址： | 大连市经济技术开发区保灵街1号 | | |
| 申请人姓名： | 乔向檀 | 申请人性别： | 男 |
| 报告编号： | BVZRT120190528 | | |
| 验厂机构： | 必维认证（北京）有限公司 | | |
| 审核员姓名： | 唐正锐 | 审核员性别： | 男 |



合影

第二部分. 企业基本信息

营业执照信息

| | | | |
|-----------|---|---------|--------------------|
| 企业名称： | 大连森美服装有限公司 | 注册号： | 91210213089073424K |
| 统一社会信用代码： | 91210213089073424K | | |
| 注册地址： | 辽宁省大连经济技术开发区保灵街1号-A | | |
| 注册资本： | 100万元（人民币） | 成立日期： | 2014-02-12 |
| 经营范围： | 服装加工及销售；国内一般贸易，货物进出口、技术进出口；道路货运。（依法须经批准的项目，经相关部门批准后方可开展经营活动。） | | |
| 法定代表人： | 陈虎 | 最新年检时间： | 2019年 |
| 登记机关： | 大连金普新区市场监督管理局 | | |
| 营业期限： | 2014-02-12 至 2034-02-11 | | |



营业执照照片

税务登记信息

纳税人名称： 大连森美服装有限公司

税务登记号： 91210213089073424K

一般纳税人：具有一般纳税人资格

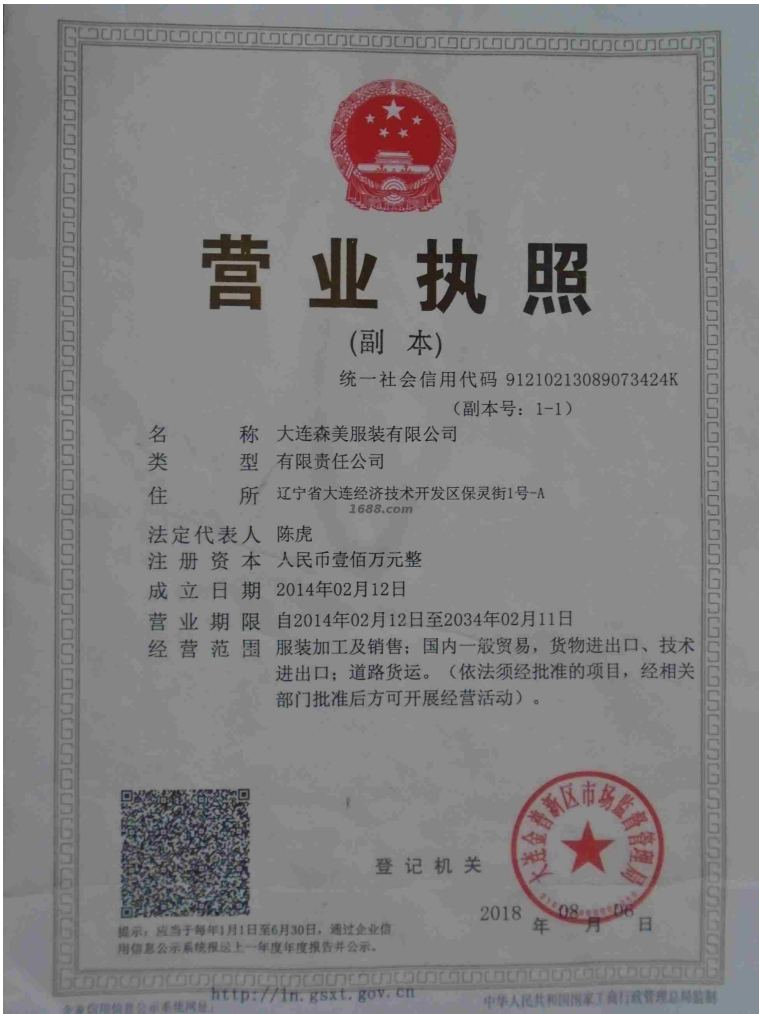

税务登记证

增值税一般纳税人申请认定表

| | | | | | |
|--------------------------------|--|---------|-----------------|------|-------------|
| 纳税人名称 | 大连森美服装有限公司 | 纳税人识别号 | 210213089073424 | | |
| 法定代表人(负责人、业主) | 陈虎 | 证件名称及号码 | | 联系电话 | 15668667536 |
| 财务负责人 | 周宏 | 证件名称及号码 | | 联系电话 | 13555911693 |
| 办税人员 | 张彬 | 证件名称及号码 | | 联系电话 | 1379511085 |
| 生产经营地址 | 辽宁省大连市经济技术开发区铁山区路7号 | | | | |
| 核算地址 | 辽宁省大连市经济技术开发区铁山区路7号 | | | | |
| 纳税人类别: | 企业、企业性单位 <input type="checkbox"/> 非企业性单位 <input type="checkbox"/> 个体工商户 <input type="checkbox"/> 其他 <input type="checkbox"/> | | | | |
| 纳税人主业: | 工业 <input checked="" type="checkbox"/> 商业 <input checked="" type="checkbox"/> 其他 <input type="checkbox"/> 只从事出口贸易, 不需要使用增值税专用发票的外贸企业 <input type="checkbox"/> | | | | |
| 商业企业分类: | 零售 <input type="checkbox"/> 批发 <input type="checkbox"/> | | | | |
| 认定前累计应税销售额 (连续不超过12个月的经营期内) | 年 月至 年 月共 元。 | | | | |
| 注册资金: | 1000000 元 | 职工人数: | 50 人 | | |
| 纳税人声明 | 上述各项内容真实、可靠、准确无误, 本纳税人愿意承担相关法律责任。 (签章): 张彬 2014年7月8日 | | | | |
| 受理意见 | 受理一般纳税人的申请。 受理人: 王洪斌 2014年7月8日 负责人: 王洪斌 2014年7月8日 | | | | |
| 查验意见 | 2014年7月8日至2014年8月11日止 未发现一般纳税人资格。 查验人签名: 王洪斌 2014年7月8日 | | | | |
| 主管税务机关意见 | (签章) 年 月 日 | | | | |
| 认定机关意见 | (签章) 年 月 日 | | | | |

注: 本表1式2份, 主管税务机关和纳税人各留存1份

一般纳税人证明材料

组织机构代码信息

组织机构名称：大连森美服装有限公司

组织机构代码：91210213089073424K

有效期：2014-02-12 - 2034-02-11

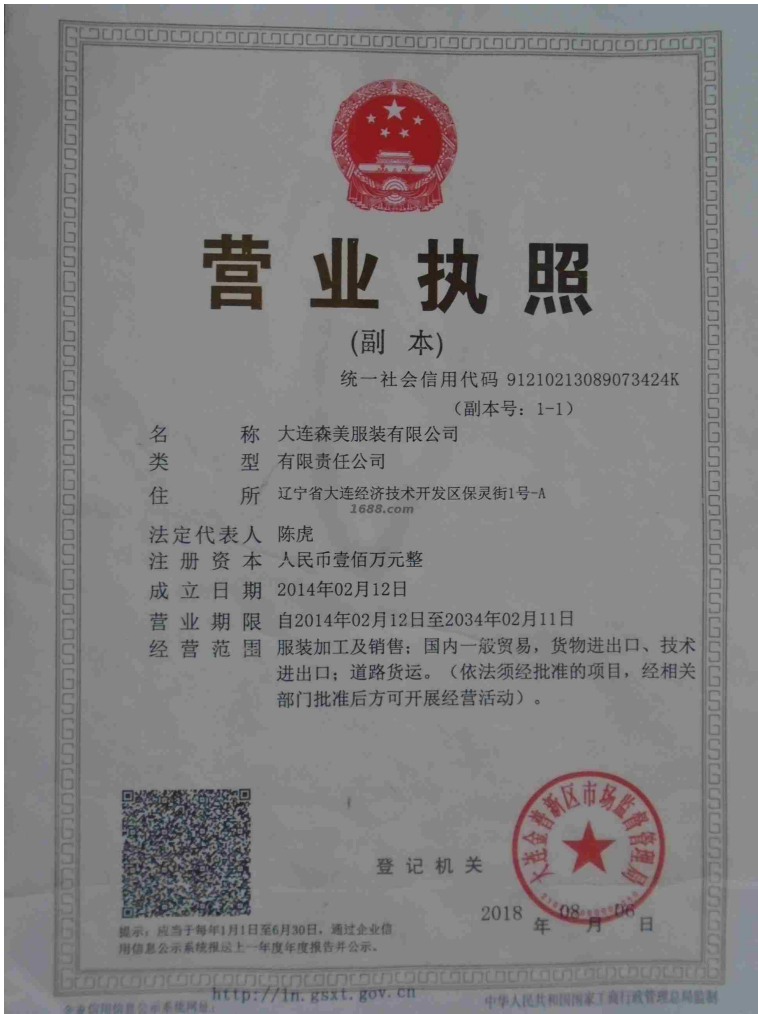

组织机构代码证

第三部分. 企业文化

第四部分. 部门人员信息

组织架构信息

| | | | |
|-------|------|-------|-----|
| 部门名称： | 总经理 | 部门人数： | 1 |
| 部门名称： | 销售部 | 部门人数： | 5 |
| 部门名称： | 财务部 | 部门人数： | 4 |
| 部门名称： | 工厂车间 | 部门人数： | 235 |
| 部门名称： | 电商部 | 部门人数： | 18 |

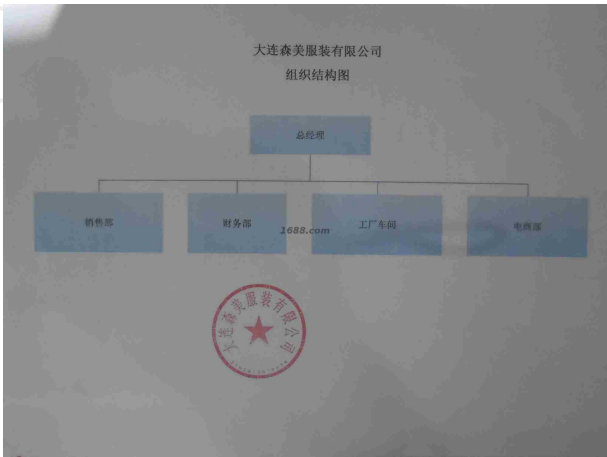

人员信息

组织机构图

总人数： 263

管理人员数： 1

生产人员数： 235

其他人员数： 4

销售人员数： 5

电商运营人员： 18

第五部分. 产品信息

产品信息

品类名称： 服装类（占100%产能）

产品名称： 服装类（占100%产能）

样品展厅



展厅照片

经营模式： 生产型

第六部分. 办公场所信息

办公场所地址：大连市经济技术开发区保灵街1号

办公场所类型：租赁

有效期：2017-07-01 - 2022-06-30

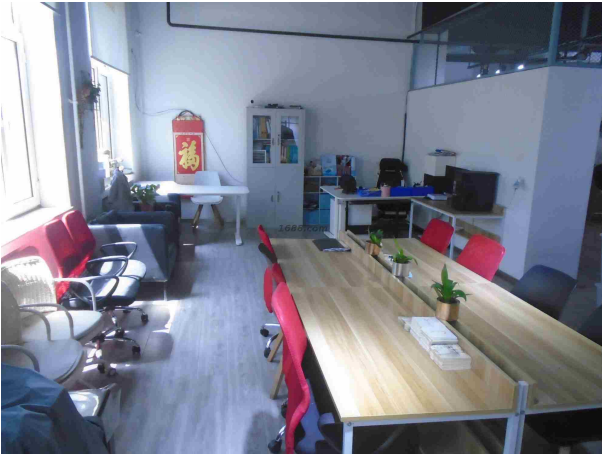

办公场所实景

第八部分. 厂房信息

厂房信息

工厂性质：自有工厂

厂房地区

厂房地址：大连市经济技术开发区保灵街1号

厂房使用类型：租赁

厂房面积：3300平方米

有效期：2017-07-01 - 2022-06-30



厂房外景



厂房内景

厂房外景



厂房内景

第七部分. 消防

消防设施是否完 Y

善：

是否定期消防检 Y

查：

第九部分. 研发设计能力

研发能力

代工模式： ODM（代工设计）

核心设计师： 李清林

设计外包： 没有

设计师平均工作年限： 2

1-5年开发工程师人数： 13



样板间

打样

是否自助打样： 是
打样/制程工艺师傅数： 13
打样制程设备数量： 10
打样周期： 1天/件



打样制程设备



打样制程设备

第十部分. 接单交付能力

接单能力

线上订单： 50%

线下订单： 50%

接单情况

| | | |
|--|--|--|
| | | |
|--|--|--|

| 产品名称 | 接单数量 | 单位 |
|-------|--------|----|
| 大衣风衣类 | 545000 | 件 |

第十一部分. 供应链运营能力

铺货能力

| | |
|---------|---|
| 线上平台数量： | 1 |
| 线上平台名单： | 1688 |
| | https://senmei.1688.com |

销售能力

| |
|--|
|  |
| 名称: 大衣风衣类产品 |
| 近1年销量: 545000 件 |
| 货品来源: 工厂货源 |

电商客户占比：50 %

第十二部分. 柔性生产能力

生产环境

| | | | |
|-------|-------|-------|------|
| 卫生状况： | 干净、整洁 | 照明状况： | 光线明亮 |
|-------|-------|-------|------|

生产设备

| 常规设备名 | 型号 | 台数 | 设备校准维护情况 |
|-------|----|----|----------|
|-------|----|----|----------|

| | | | |
|---------------|--|-----|--|
| 电脑平车 | | 208 | |
| 劈缝羊绒机 | | 30 | |
| 双线裘皮机 | | 30 | |
| 整熨吸风台 | | 20 | |
| 粘合机 | | 2 | |
| 全自动裁床 | | 2 | |
| 自动拉布机 | | 2 | |
| RFID验货机（成箱产品） | | 2 | |
| RFID验货机（单间产品） | | 2 | |
| RFID标签打印机 | | 2 | |

设备总数: 300



常规设备照片



常规设备照片



常规设备照片



常规设备照片



常规设备照片



常规设备照片



常规设备照片



常规设备照片



常规设备照片



常规设备照片

流水线/组信息

流水线/组数量： 6

流水线/组类型： 流水型（一件完整产品由10人及以上配合完成）

工艺

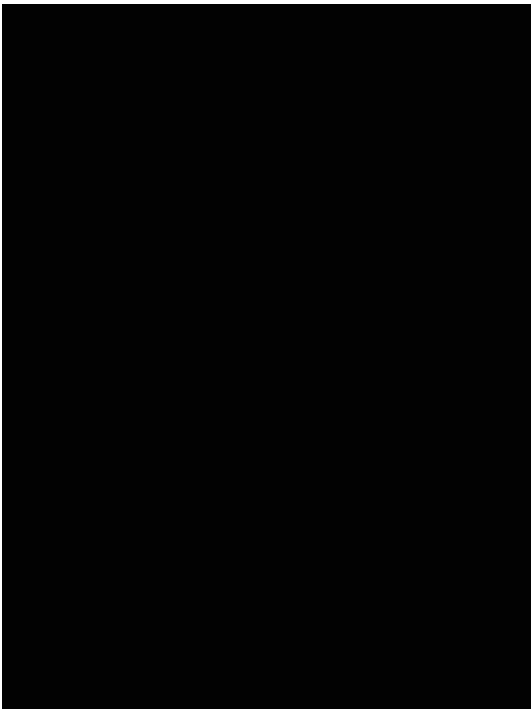

工艺名称：裁剪

生产产品信息

| 产品名称 | 一年最大产量 |
|--------|---------|
| 大衣风衣产品 | 960000件 |

第十三部分. 交期控制能力

常规现货备货： Y

其他措施： Y

第十四部分. 仓储情况

仓储类型： 租赁

仓储有效期： 2017-07-01 - 2022-06-30

仓储方式说明： 干燥,通风,阻燃

仓储网点： 辽宁

仓储情况： 有独立的成品仓库、物料防护堆放整齐有序

进出台账： 有进出台账，且有严格规范



仓储实景照片



仓储实景照片



仓储实景照片

第十五部分. 质量管控能力

质检配置及类型

是否有质检：

质检类型： 自检

质量部门管理

是否有质检： 是

质检类型： 自检

是否有质量管理部门：
是

现场管理类型： 5S

原料检验

是否进行原料检验：
否

生产过程检验

是否对生产过程进行检验：
否

成品检验

是否对成品进行检验：
否

第十六部分. 外贸服务能力

物流能力

物料配送方式： 电商外包物流配送
物流合作商名单： 韵达快递

第十七部分. 服务支持能力

服务支持

是否支持账期： 否
代理采购能力： 否