



机构名称：莱茵技术监督服务（广东）有限公司
机构地址：广州市开发区科学城 科珠路199号
联系电话：020-28391128/28391104/28391119/28391108

深度认证（验厂）报告

东莞市壹品呈科技有限公司

报告编号：TP2110090712

报告生成日期：2021-10-11

本报告仅是服务商依据从深度认证企业处获取的资料、文件、信息等对深度认证企业相关状况的客观描述，并不包含服务商对提及的所有信息和深度认证企业状况的主观分析、法律评价、法律意见或作出任何行动建议。服务商不对深度认证企

业或任何第三方根据本报告而采取或不采取的行动负责。



机构名称：莱茵技术监督服务（广东）有限公司
机构地址：广州市开发区科学城 科珠路199号
联系电话：020-28391128/28391104/28391119/28391108

目录

- 前言. 验厂概述
- 第一部分. 验厂情况介绍
- 第二部分. 企业基本信息
- 第三部分. 企业文化
- 第四部分. 部门人员信息
- 第五部分. 实力工厂
- 第六部分. 产品信息
- 第七部分. 办公场所信息
- 第八部分. 厂房信息
- 第九部分. 研发设计能力
- 第十部分. 接单交付能力
- 第十一部分. 供应链运营能力
- 第十二部分. 柔性生产能力
- 第十三部分. 仓储情况
- 第十四部分. 企业资质能力

第一部分. 验厂情况介绍

企业名称： 东莞市壹品呈科技有限公司 验厂时间： 2021-10-11

实际验厂地址： 广东省东莞市凤岗镇五联村石头岭科研二路1号厂房C第四层第六层

申请人姓名： 胡丹丹 申请人性别： 女

报告编号： TP2110090712

验厂机构： 莱茵技术监督服务（广东）有限公司

审核员姓名： 戴长林 审核员性别： 男

备注： 该客户所有销售和采购都是由深圳市一品呈科技有限公司负责,东莞关联工厂东莞市壹品呈科技有限公司只负责生产组装,没有任何的销售采购行为,客户不同意展示销售额,东莞工厂也不负责售后服务,由深圳主体公司负责,



合影

第二部分. 企业基本信息

营业执照信息

企业名称： 深圳市一品呈科技有限公司 注册号： 9144030009442265X3

统一社会信用代码 9144030009442265X3

码：

注册地址： 深圳市龙岗区园山街道保安社区广达路57号4017-B37

注册资本： 100万元（人民币） 成立日期： 2014-04-09

经营范围： 一般经营项目是：工业内窥镜、车载摄像头、安防摄像头、视频检测设备、无线设

备、家用电子产品、电子产品的研发、销售；国内贸易，货物及技术进出口。（法律、行政法规、国务院决定规定在登记前须经批准的项目除外，涉及行政许可的，须取得行政许可后方可经营），许可经营项目是：工业内窥镜、车载摄像头、安防摄像头、视频检测设备、无线设备、家用电子产品、电子产品的生产。

法定代表人： 李文明

最新年检时间： 2021年

登记机关： 深圳市市场监督管理局

营业期限： 2014-04-09 至 5000-01-01



营业执照照片

税务登记信息

纳税人名称： 深圳市一品呈科技有限公司

税务登记号： 9144030009442265X3

一般纳税人： 具有一般纳税人资格



税务登记证



一般纳税人证明材料

组织机构代码信息

组织机构名称： 深圳市一品呈科技有限公司

组织机构代码： 9144030009442265X3

有效期： 2014-04-09 - 5000-01-01



组织机构代码证

第三部分. 企业文化

企业概述： 深圳市一品呈科技有限公司的关联工厂东莞市壹品呈科技有限公司位于广东省东莞市凤岗镇五联村石头岭科研二路1号厂房C第四层第六层,公司拥有台先进生产设备,熟练的技术员工,主要生产和销售电子耳勺和工业显微镜.

企业使命/愿景/价值 创新、分享、责任、长久
观：

第四部分. 部门人员信息

组织架构信息

部门名称：	总经理	部门人数：	1
部门名称：	生产部	部门人数：	72
部门名称：	品质部	部门人数：	14
部门名称：	仓库部	部门人数：	3
部门名称：	财务部	部门人数：	1
部门名称：	工程部	部门人数：	2

部门名称： 行政部

部门人数： 2

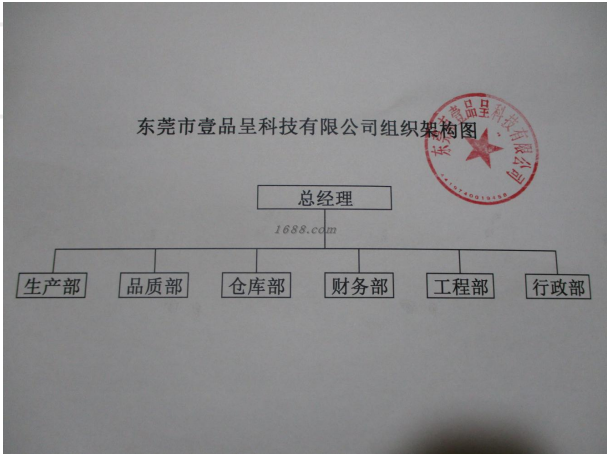

人员信息

组织机构图

总人数：	95	
管理人员数：	1	质检人员数： 14
生产人员数：	72	设计人员数： 2
其他人员数：	6	

第五部分. 实力工厂

是否有外贸代工经验:

是否有品牌代工经验:

代工品牌名称: 无

代工品牌信息是否展示: 无

第六部分. 产品信息

样品展厅

第七部分. 办公场所信息

经营模式： 生产型

办公场所地址： 广东省东莞市凤岗镇五联村石头岭科研二路1号厂房C第四层第六层

办公场所面积： 600平方米 办公场所类型： 租赁

有效期： 2020-05-20 - 2023-05-19



办公场所实景



办公场所实景

第八部分. 厂房信息

厂房信息

工厂性质： 关联工厂

工厂企业名称： 东莞市壹品呈科技有限公司



关联工厂营业执照

厂房地区

厂房地址： 广东省东莞市凤岗镇五联村石头岭科研二路1号厂房C第四层第六层

厂房使用类型： 租赁

厂房面积： 2600平方米

有效期： 2020-05-20 - 2023-05-19



厂房外景



厂房外景



厂房内景



厂房内景



厂房内景



厂房内景



厂房内景



厂房内景

第九部分. 研发设计能力

研发能力

代工模式: OEM (代工制造), ODM (代工设计)

核心设计师： 黄荣发

设计师的设计能力：能够独立设计新款

设计外包： 没有

年平均新款数量: 10

设计师平均工作年限: 1

1-5年开发工程师人数: 2

6-10年开发工程师人数: 0

10年以上开发工程师人数: 0

专利

专利名称: 洁牙器

专利号: ZL202030693381.2



证书图片

打样

是否自助打样： 是

打样/制程工艺师傅数： 3

打样制程设备数量： 7

打样周期： 3天/件



打样制程设备



打样制程设备



打样制程设备

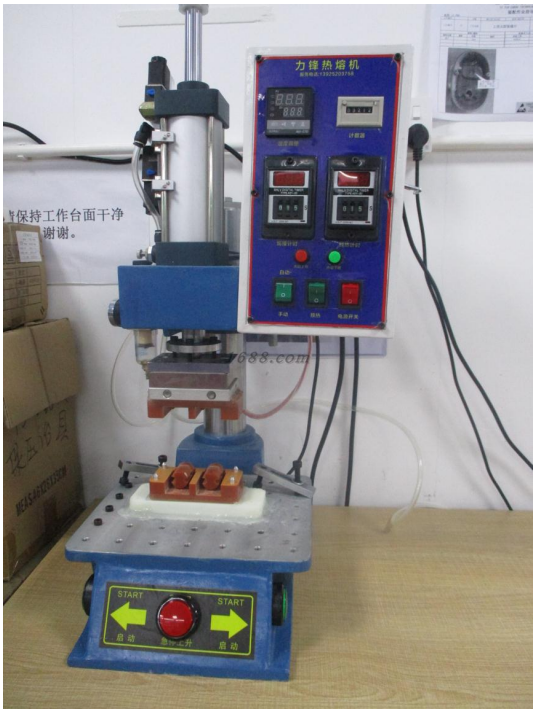

打样制程设备



打样制程设备



打样制程设备



打样制程设备

第十部分. 接单交付能力

接单能力

线上订单： 90%	线下订单： 10%
-----------	-----------

接单情况

产品名称	接单数量	单位
电子耳勺		个
工业显微镜		台

交付情况

产品名称	交付数量	单位	交付周期
电子耳勺		个	天
工业显微镜		台	天

第十一部分. 供应链运营能力

铺货能力

线上平台数量： 0
线下平台数量： 0
直营门店数量： 0
经销商数量： 0
代理商数量： 0

销售能力

销售总额： 0万元(最近一年)



名称: 电子耳勺



名称: 工业显微镜

电商客户占比： 90 %

第十二部分. 柔性生产能力

生产环境

卫生状况： 干净、整洁

照明状况： 光线明亮

生产设备

常规设备名	型号	台数	设备校准维护情况
组装线		6	
超声机		2	
点胶机	亿达	3	
热熔机	力锋	2	
镭雕机		1	
老化架		6	
直流电源	MAISHENG	12	

设备总数: 32



常规设备照片



常规设备照片



常规设备照片

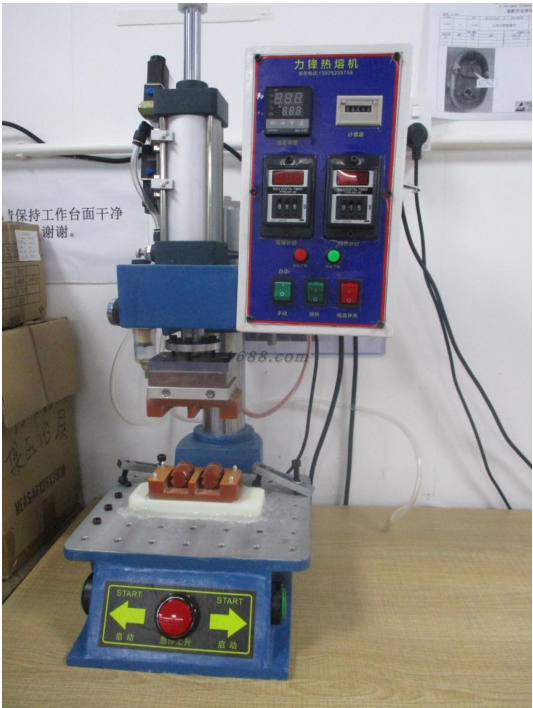

常规设备照片



常规设备照片



常规设备照片



常规设备照片

生产产品信息

产品名称	一年最大产量
电子耳勺	

第十三部分. 仓储情况

仓储类型： 租赁	仓储面积： 800 平方米
仓储有效期： 2020-05-20 - 2023-05-19	
仓储方式说明： 阴凉,干燥,通风	
仓储网点： 广东	
仓储情况： 有独立的成品仓库	
进出台账： 有进出台账，且有严格规范	



仓储实景照片



仓储实景照片



仓储实景照片



仓储实景照片



仓储实景照片



仓储实景照片



仓储实景照片



仓储实景照片

第十四部分. 企业资质能力

产品/体系认证类证书

产品体系证书证书名	证书编号	证书到期时间
CE	HTT190506273E	
FCC	HTT190506273F	
ROHS	HTT190506273R	
PSE	RED202010005V01	



产品体系证书证明材料



产品体系证书证明材料



产品体系证书证明材料



产品体系证书证明材料

其他证书

证书名	证书编号	证书到期时间
IP67	CTT201909202312IP	



其他证书证明材料

质量管控能力

质检配置及类型

是否有质检：	质检类型： 自检
--------	----------

自检信息

设备名	台数
气密性测试仪	2
压力测试仪	16



设备照片

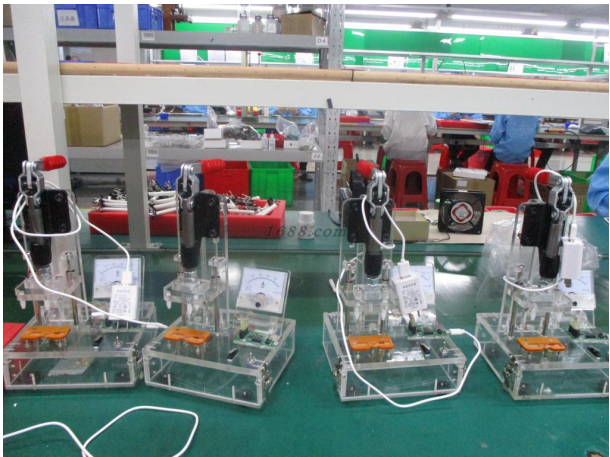

设备照片

质量部门管理

是否有质检： 是

质检类型： 自检

服务支持能力

服务支持

售后服务类型： 其他

代理采购能力： 否