



机构名称： 必维认证（北京）有限公司
机构地址： 北京市东城区北三环中路36号北京环球
贸易中心B座22号
联系电话： 021-23190280

深度认证（验商）报告

武汉策马商贸发展有限公司

报告编号：BVYC0120190614

报告生成日期：2019-06-14

本报告仅是服务商依据从深度认证企业处获取的资料、文件、信息等对深度认证企业相关状况的客观描述，并不包含服务商对提及的所有信息和深度认证企业状况的主观分析、法律评价、法律意见或作出任何行动建议。服务商不对深度认证企业或任何第三方根据本报告而采取或不采取的行动负责。



机构名称： 必维认证（北京）有限公司
机构地址： 北京市东城区北三环中路36号北京环球
贸易中心B座22号
联系电话： 021-23190280

目录

前言. 验商概述

第一部分. 验商情况介绍

第二部分. 企业基本信息

第三部分. 企业文化

第四部分. 部门人员信息

第五部分. 产品信息

第六部分. 办公场所信息

第七部分. 消防

第八部分. 供应链运营能力

第九部分. 仓储情况

第十部分. 企业资质能力

第十一部分. 质量管控能力

第十二部分. 外贸服务能力

第一部分. 验商情况介绍

企业名称： 武汉策马商贸发展有限公司

验商时间： 2019-06-14

实际验商地址： 武汉市硚口区解放大道与古田二路交汇处古田艺术品商城第1、2幢2号楼13层（9）商号

申请人姓名： 阳静

申请人性别： 女

报告编号： BVYC0120190614

验商机构： 必维认证（北京）有限公司

审核员姓名： 程毅

审核员性别： 男

备注： 现场无公司铭牌



合影

第二部分. 企业基本信息

营业执照信息

企业名称： 武汉策马商贸发展有限公司

注册号： 914201043033873532

统一社会信用代码 914201043033873532

码：

注册地址： 武汉市硚口区解放大道与古田二路交汇处古田艺术品商城第1、2幢2号楼13层（9）商号

注册资本： 1000万元（人民币）

成立日期： 2014-04-25

经营范围： 日用百货、针纺织品、服装鞋帽、文体用品、服饰配件、皮革制品、塑料制品、劳保用品、工艺美术品的批发兼零售（依法须经批准的项目，经相关部门批准后方可开展经营活动）。

法定代表人：章露琪

登记机关：武汉市硚口区行政审批局

营业期限：2014-04-25 至 2024-04-24

最新年检时间：2019年



营业执照照片

税务登记信息

纳税人名称：武汉策马商贸发展有限公司

税务登记号：914201043033873532

一般纳税人：具有一般纳税人资格



税务登记证

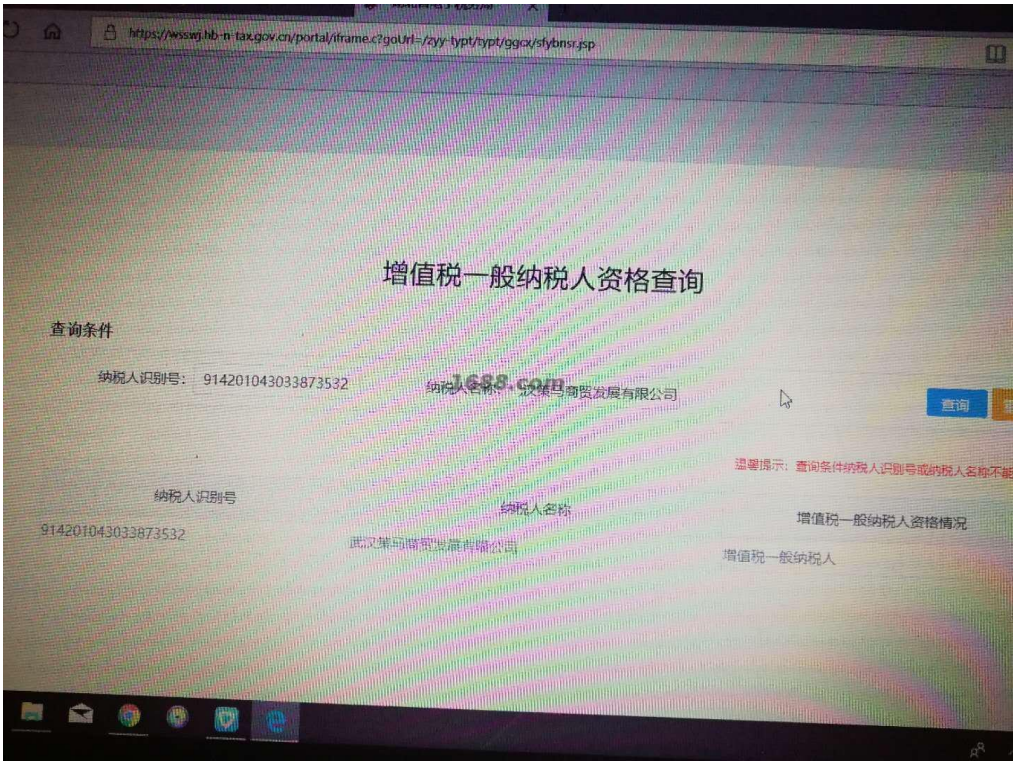

一般纳税人证明材料

组织机构代码信息

组织机构名称： 武汉策马商贸发展有限公司

组织机构代码： 914201043033873532

有效期： 2014-04-25 - 2024-04-24



组织机构代码证

第三部分. 企业文化

企业概述： 武汉策马商贸发展有限公司成立于2014年，位于湖北省武汉市。经营范围：日用百货、针纺织品、服装鞋帽、文体用品、服饰配件、皮革制品、塑料制品、劳保用品、工艺美术品的批发兼零售（依法须经批准的项目，经相关部门批准后方可开展经营活动）。

企业使命/愿景/价值 使命:让每个人拥有安全感。 愿景:创办一家让中国人骄傲的公司，幸福感超越阿里巴巴！ 专业领域世界第一。 价值观:客户第一，爱国利他，团队作战，拥抱变化。



企业文化照片

第四部分. 部门人员信息

组织架构信息

部门名称： 统战部

部门人数： 1

部门名称：	供应部	部门人数：	9
部门名称：	财务部	部门人数：	2
部门名称：	空军作战部	部门人数：	20
部门名称：	军机处	部门人数：	2
部门名称：	陆军作战部	部门人数：	7
部门名称：	自媒体	部门人数：	6
部门名称：	研发部	部门人数：	9
部门名称：	质检部	部门人数：	4



人员信息

组织机构图

总人数：	60
管理人员数：	1
销售人员数：	35
设计人员数：	9
质检人员数：	4
采购人员数：	9
其他人员数：	2

第五部分. 产品信息

产品信息

品类名称：	服装（占100%产能）
产品名称：	服装（占100%产能）

样品展厅

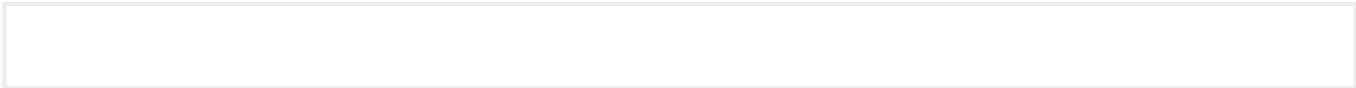

第六部分. 办公场所信息

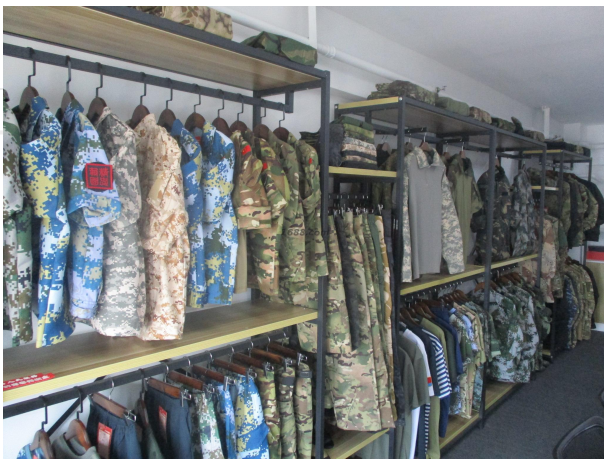

展厅照片

经营模式： 贸易型

办公场所地址： 武汉市硚口区解放大道与古田二路交汇处古田艺术品商城第1、2幢2号楼13层（9）商号

办公场所面积： 124.88平方米

办公场所类型： 租赁

有效期： 2019-03-27 - 2022-03-26



办公场所实景



办公场所实景

第八部分. 供应链运营能力

铺货能力

线上平台数量： 1

线上平台名单： 1688

<https://wuhancema.1688.com>

销售能力

销售总额： 3522万元(最近一年)



名称: 男装
近1年销量: 3299000 件
货品来源: 工厂货源

合作客户

合作客户名称	主营品牌	销售渠道	合作品类	产能占比	合作年限	类型
该企业不同意展示			服装			电商客户

电商客户占比： 80 %

第九部分. 仓储情况

仓储类型： 租赁

仓储面积： 1068 平方米

仓储有效期： 2019-05-06 - 2020-05-07

仓储方式说明： 干燥,通风,阻燃

仓储网点： 湖北

仓储情况： 有独立的成品仓库、物料防护堆放整齐有序、标识明晰

进出台账： 有进出台账记录



仓储实景照片

第十部分. 企业资质能力

自有品牌信息

品牌名	品牌类型	证书编号	证书到期时间
策马	注册商标(R)	25552066	2028-10-27
策马	注册商标(R)	15026365	2028-02-06



自有品牌证明材料



自有品牌证明材料

第十一部分. 质量管控能力

质检配置及类型

是否有质检：

质量部门管理

是否有质检：	否	是否有质量管理部：	否
--------	---	-----------	---

成品检验

是否对成品进行检验：	否
------------	---

第十二部分. 外贸服务能力

物流能力

物料配送方式：	电商外包物流配送
物流合作商名单：	圆通速递

服务支持能力

服务支持

售后服务类型：	其他
是否支持账期：	是
代理采购能力：	否