



机构名称： 必维认证（北京）有限公司  
机构地址： 北京市东城区北三环中路36号北京环球  
贸易中心B座22号  
联系电话： 021-23190280

# 深度认证（验厂）报告

## 义乌市富佳饰品有限公司

报告编号： BVHZJ320190711

报告生成日期： 2019-07-11

本报告仅是服务商依据从深度认证企业处获取的资料、文件、信息等对深度认证企业相关状况的客观描述，并不包含服务商对提及的所有信息和深度认证企业状况的主观分析、法律评价、法律意见或作出任何行动建议。服务商不对深度认证企业或任何第三方根据本报告而采取或不采取的行动负责。



机构名称： 必维认证（北京）有限公司  
机构地址： 北京市东城区北三环中路36号北京环球  
贸易中心B座22号  
联系电话： 021-23190280

## 目录

### 前言. 验厂概述

### 第一部分. 验厂情况介绍

### 第二部分. 企业基本信息

### 第三部分. 企业文化

### 第四部分. 部门人员信息

### 第五部分. 产品信息

### 第六部分. 办公场所信息

### 第七部分. 厂房信息

### 第八部分. 研发设计能力

### 第九部分. 接单交付能力

### 第十部分. 供应链运营能力

### 第十一部分. 柔性生产能力

### 第十二部分. 仓储情况

### 第十三部分. 企业资质能力

### 第十四部分. 质量管控能力

第一部分. 验厂情况介绍

企业名称：义乌市富佳饰品有限公司

验厂时间：2019-07-11

实际验厂地址：金华市义乌市荷叶塘工业区龙岗路一街七号

申请人姓名：彭双龙

申请人性别：男

报告编号：BVHZJ320190711

验厂机构：必维认证（北京）有限公司

审核员姓名：金红珍

审核员性别：男



合影

第二部分. 企业基本信息

营业执照信息

企业名称：义乌市富佳饰品有限公司

注册号：91330782761334291N

统一社会信用代码：91330782761334291N

注册地址：浙江省义乌市福田街道荷叶塘(义乌市九州食品有限公司内)

注册资本：500万元（人民币）

成立日期：2004-04-27

经营范围：饰品、工艺品(以上经营范围不含电镀)制造、销售,珠宝、首饰、针纺织品批发、零售;货物进出口、技术进出口。

法定代表人：周游

最新年检时间：2019年

登记机关：义乌市市场监督管理局

营业期限：2004-04-27 至 长期



营业执照照片

税务登记信息

纳税人名称： 义乌市富佳饰品有限公司  
税务登记号： 91330782761334291N  
一般纳税人： 具有一般纳税人资格





税务登记证



一般纳税人证明材料

组织机构代码信息

组织机构名称： 义乌市富佳饰品有限公司

组织机构代码： 91330782761334291N

有效期： 2004-04-27 - 长期



组织机构代码证

### 第三部分. 企业文化

**企业概述：** 义乌市富佳饰品有限公司成立于2004年，位于金华市义乌市荷叶塘工业区龙岗路一街七号，主要生产销售饰品类产品。

**企业使命/愿景/价值观：** 互联网时代，企业不断探索寻求转型升级之路，富佳饰品大胆创新，通过引进先进的生产过程数字化、精细化管理项目，以及设备的联网、采集、大数据分析、可视化展现、智能决策分析，实现了“工业自动化”+“管理信息化”的高度融合，建成了国内领先的智能工厂，取得明显的经济和社会效益，已经成为了饰品航和“”两化深度融合”的典范，也是工业4.0在中国制造企业很好的探索与实践。



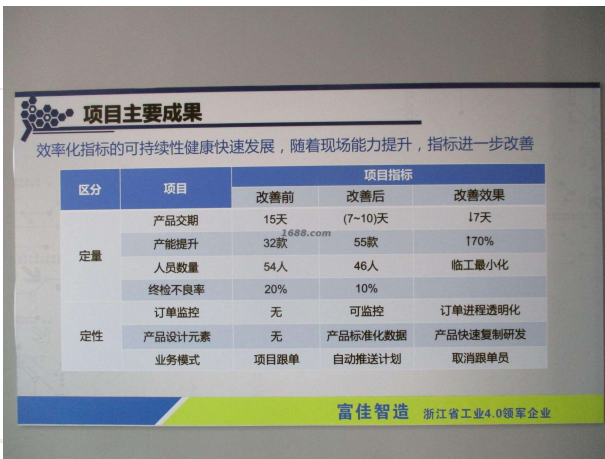

企业文化照片



企业文化照片

组织架构信息

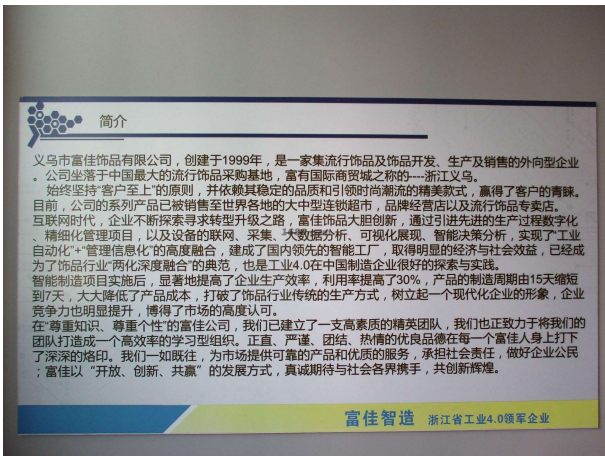

企业文化照片

## 第四部分. 部门人员信息

部门名称： 总经办

部门人数： 1

部门名称： 管代

部门人数： 1

部门名称： 销售部

部门人数： 11

部门名称： 行政部

部门人数： 8

部门名称： 质检部

部门人数： 10

部门名称： 生产部

部门人数： 50

部门名称： 财务部

部门人数： 2

部门名称： 开发部

部门人数： 1

部门名称： 信息部

部门人数： 1

## 人员信息

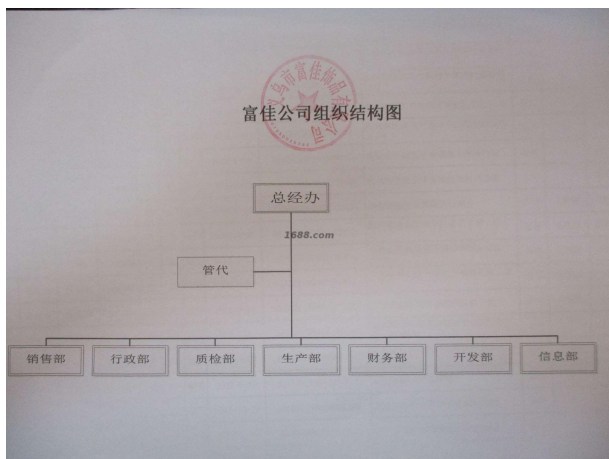

组织机构图

总人数： 85

管理人员数： 2

销售人员数： 11

设计人员数： 1

质检人员数： 10

生产人员数： 50

其他人员数： 11

## 第五部分. 产品信息

### 样品展厅



展厅照片



展厅照片

## 第六部分. 办公场所信息

办公场所地址： 金华市义乌市荷叶塘工业区龙岗路一街七号

办公场所类型： 租赁

有效期： 2018-10-10 - 2020-10-09





展厅照片



办公场所实景



办公场所实景

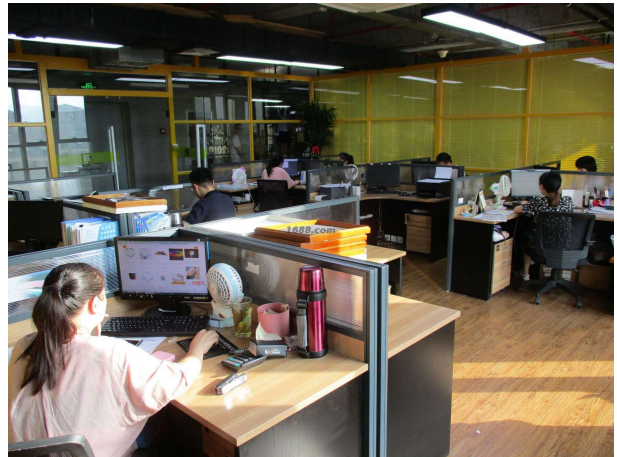

办公场所实景

## 第七部分. 厂房信息

### 厂房信息

工厂性质： 自有工厂

### 厂房地区

厂房地址： 金华市义乌市荷叶塘工业区龙岗路一街七号

厂房使用类型： 租赁

厂房面积： 13719平方米

有效期： 2018-10-10 - 2020-10-09





厂房外景



厂房外景



厂房外景



厂房内景



厂房内景



厂房内景





厂房内景

## 第八部分. 研发设计能力

### 研发能力

设计师的设计能力： 能够独立设计新款

设计外包： 没有

年平均新款数量： 10000



开发工艺设备

### 打样

是否自助打样： 是

打样/制程工艺师傅数： 38

打样制程设备数量： 10

打样周期： 7天/件



打样制程设备



打样制程设备



打样制程设备

## 第九部分. 接单交付能力

### 接单能力

线上订单： 5%	线下订单： 95%
----------	-----------

### 接单情况

产品名称	接单数量	单位
饰品	23089238	个

### 交付情况

产品名称	交付数量	单位	交付周期
饰品	7710	个	2 天

第十部分. 供应链运营能力

铺货能力

线上平台数量：1

线上平台名单：1688

<https://shop5369t3531f359.1688.com>

销售能力



名称: 饰品

近1年销量: 23089238 个

货品来源: 工厂货源

合作客户

合作客户名称	主营品牌	销售渠道	合作品类	产能占比	合作年限	类型
客户不同意展示						电商客户

电商客户占比：5 %

第十一部分. 柔性生产能力

生产环境

卫生状况：干净、整洁

照明状况：光线明亮

生产设备

--	--	--	--

常规设备名	型号	台数	设备校准维护情况
2D打印		1	
3D打印		1	
注塑机		9	

设备总数: 11



常规设备照片



常规设备照片



常规设备照片

流水线/组信息

流水线/组数量: 6  
流水线/组类型: 流水型（一件完整产品由10人及以上配合完成）

生产产品信息

产品名称	一年最大产量
饰品	28094124个

第十二部分. 仓储情况



仓储类型： 租赁

仓储有效期： 2018-10-10 - 2020-10-09

仓储方式说明： 阴凉,干燥,通风

仓储网点： 浙江

仓储情况： 有独立的成品仓库、物料防护堆放整齐有序、标识明晰

进出台账： 有进出台账记录



仓储实景照片



仓储实景照片

## 第十三部分. 企业资质能力

### 产品/体系认证类证书

产品体系证书证书名	证书编号	证书到期时间
质量管理体系认证	00118Q33609R2M/3300	2021-04-20



产品体系证书证明材料

## 第十四部分. 质量管控能力

### 质检配置及类型

是否有质检：	质检类型：  自检
--------	-----------

### 自检信息

设备名	台数
表面耐磨测试仪	1
冲击试验台	1
分析天平	1
可调式电热板	1
锐利边缘测试仪	1
手动摩擦脱色仪	1
水浴恒温箱	1
盐雾试验机	1
分光光度计	1
推拉力计	1





设备照片



设备照片



设备照片



设备照片



设备照片



设备照片



设备照片



设备照片



设备照片

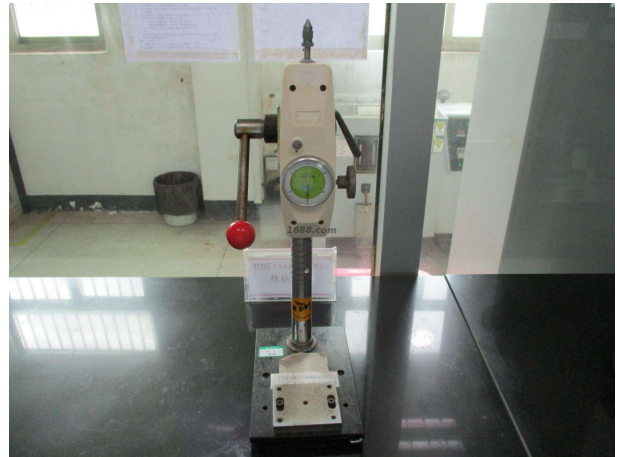

设备照片

第三方企业认证

第三方企业认证名： 社会责任验厂

第三方企业认证机构名： BV



BUREAU VERITAS (CPS-IAAS) MICHAELS LAW SUMMARY FOR FINDING	
Company:	YIMU CITY FU JIA ACCESSORY CO., LTD.
Address:	NO. 1188111, JIAO LING ALI, WUJIANG INDUSTRIAL ZONE, YIMU, ZHEJIANG, CHINA
BY Reference:	1688.com
Audit Date:	16/04/2019
Auditor(s):	Kris Su
Auditor(s) Signature:	
Company Representative Acknowledgment:	
Audit Standard	
Clause No.	Legal Requirement / Client's Standard
6.2	Legal Requirement: In accordance with Article 41 of the Labor Law of the PRC, after consultation with the trade union and employees, the employer may extend working hours due to its production or business needs, but the extended working hours shall not generally exceed one hour a day in special circumstances that require an extension of working hours, the extended working hours shall not exceed 3 hours a day and 36 hours a month on condition that the health of employees is guaranteed.
6.6	Legal Requirement: In accordance with Article 72 of the Labor Law of the People's Republic of China, employees shall, in accordance with the law, be entitled to social insurance benefits under the following circumstances: (1) retirement; (2) illness or injury; (3) disability; (4) death. The amount of the social insurance shall be verified to be suitable for retirement in accordance with the law. The conditions and standards for laborers to enjoy social insurance benefits shall be stipulated by laws, rules and regulations. The social insurance amount that laborers are entitled to must be timely paid in full amount.
11.10	Legal Requirement: In accordance with Article 42 of Law of the People's Republic of China on Production Safety, business entities must provide that employees with labor protection products meeting the national or industry standards, and expenditure and educate their employees on wearing or using such products in accordance with the rules of use.

BUREAU VERITAS PROPRIETARY - published work, copyright (2012) Bureau Veritas - DO NOT DISCLOSE OUTSIDE YOUR ORGANIZATION WITHOUT BUREAU VERITAS PRIOR WRITTEN CONSENT

第三方产品质检报告

第三方企业认证名： 社会责任验厂

第三方企业认证机构名： intertek

Corrective Action Plan		
<p>The "Corrective Action Plan (CAP)" will be used to summarize the factory monitoring visit findings and a corrective action plan that both the monitor and the factory manager believe is reasonable to ensure conformity with the Kohl's Terms of Engagement and local laws.</p> <p>The form should be used in the following manner:</p> <ul style="list-style-type: none"> <li>Document all violations on the form below (prior) to the closing meeting;</li> <li>Then use the form as an agenda during the closing meeting;</li> <li>During the closing meeting, go through the factory monitoring visit findings with the factory management, and try and agree upon a corrective action plan;</li> <li>Document the corrective action plan;</li> <li>Both parties should sign and date the form.</li> </ul> <p>Please leave one copy of the CAP with the factory manager and retain one copy with the monitoring program or working papers.</p>		
<p>Factory</p> <p>YIMU CITY FU JIA ACCESSORY CO., LTD.</p>	<p>Factory #</p> <p>1688.com</p>	<p>Date</p> <p>March 4, 2019</p>
<p>Monitoring Firm</p> <p>intertek</p>	<p>Monitoring Representative</p> <p>Ellen Zhou</p>	
<p>Factory Representative</p> <p>Ms. Wen Rulan</p>	<p>Title</p> <p>Admin Manager</p>	

1  
The information outlined in this Corrective Action Plan is confidential and preliminary. Accordingly, the data should not be relied upon by any third party.

2 November 2007  
Revised 26 June 2008

第三方产品质检报告

质量部门管理

是否有质检： 是

质检类型： 自检

## 外贸服务能力

### 物流能力

物料配送方式：	电商外包物流配送
物流合作商名单：	韵达

## 服务支持能力

### 服务支持

是否支持账期：	是
代理采购能力：	否