



机构名称： 通标标准技术服务有限公司杭州分公司  
机构地址： 杭州市滨江区滨安路 1180号华业高科技  
产业园4号楼3楼  
联系电话： 0571-89829615/89829798

## 深度认证（验厂）报告

### 上海龙的景观工程有限公司

报告编号： SHAWT00258276

报告生成日期： 2020-04-30

本报告仅是服务商依据从深度认证企业处获取的资料、文件、信息等对深度认证企业相关状况的客观描述，并不包含服务商对提及的所有信息和深度认证企业状况的主观分析、法律评价、法律意见或作出任何行动建议。服务商不对深度认证企业或任何第三方根据本报告而采取或不采取的行动负责。



机构名称： 通标标准技术服务有限公司杭州分公司  
机构地址： 杭州市滨江区滨安路 1180号华业高科技  
产业园4号楼3楼  
联系电话： 0571-89829615/89829798

## 目录

**前言. 验厂概述**

**第一部分. 验厂情况介绍**

**第二部分. 企业基本信息**

**第三部分. 企业文化**

**第四部分. 部门人员信息**

**第五部分. 产品信息**

**第六部分. 办公场所信息**

**第七部分. 厂房信息**

**第八部分. 研发设计能力**

**第九部分. 接单交付能力**

**第十部分. 供应链运营能力**

**第十一部分. 柔性生产能力**

**第十二部分. 仓储情况**

**第十三部分. 企业资质能力**

**第十四部分. 质量管控能力**

第一部分. 验厂情况介绍

企业名称：上海龙的景观工程有限公司

验厂时间：2020-04-30

实际验厂地址：上海市奉贤区兰博路598号

申请人姓名：王明杰

申请人性别：男

报告编号：SHAWT00258276

验厂机构：通标标准技术服务有限公司杭州分公司

审核员姓名：曹佳佳

审核员性别：男

备注：1.该企业现场无铭牌。



合影

第二部分. 企业基本信息

营业执照信息

企业名称：上海龙的景观工程有限公司

注册号：9131011706599275X3

统一社会信用代码：9131011706599275X3

注册地址：上海市松江区叶榭镇叶旺路1号1楼

注册资本：1000万元（人民币）

成立日期：2013-04-12

经营范围：景观工程，文化艺术活动交流策划，景观设计，企业形象策划，婚庆礼仪服务，展览展示服务，会务服务，设计、制作各类广告，建筑装饰装修建设工程设计与施工，公关活动组织策划。【依法须经批准的项目，经相关部门批准后方可开展经营活动】

法定代表人：王明亮

最新年检时间：2019年

登记机关：上海市松江区市场监督管理局

营业期限： 2013-04-12 至 2033-04-11



营业执照照片

税务登记信息

纳税人名称： 上海龙的景观工程有限公司

税务登记号： 9131011706599275X3

一般纳税人： 具有一般纳税人资格





税务登记证

纳税人名称：上海龙的景观工程有限公司  
纳税人识别号（统一社会信用代码）：9131011706599275X3

登记信息	非正常户信息	未申报及欠税信息	丢失被盗发票信息
------	--------	----------	----------

纳税人识别号（统一社会信用代码）：9131011706599275X3

纳税人名称：上海龙的景观工程有限公司

企业类型：私营有限责任公司

法定代表人：王明亮

注册地址：上海市松江区叶榭镇叶旺路1号1楼

生产经营地址：

主管税务机关：国家税务总局上海市松江区税务局第十四税务所

税务管理员：吴奇

纳税人税务登记状态：正常

一般纳税人资格状态：按征收率征收增值税小规模纳税人

一般纳税人证明材料

组织机构代码信息

组织机构名称： 上海龙的景观工程有限公司  
组织机构代码： 9131011706599275X3  
有效期： 2013-04-12 - 2033-04-11



组织机构代码证

### 第三部分. 企业文化

### 第四部分. 部门人员信息

#### 组织架构信息

部门名称：	总经办	部门人数：	1
部门名称：	生产部门	部门人数：	4
部门名称：	销售部门	部门人数：	2
部门名称：	售后服务部门	部门人数：	1
部门名称：	采购部门	部门人数：	1
部门名称：	财务部门	部门人数：	1
部门名称：	质检部门	部门人数：	1
部门名称：	设计部门	部门人数：	1

人员信息

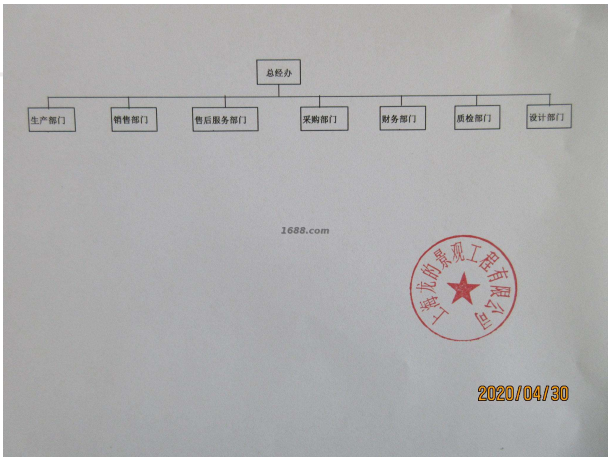

组织机构图

总人数：	12	
管理人员数：	1	质检人员数： 1
销售人员数：	2	客服人员数： 1
生产人员数：	3	采购人员数： 1
设计人员数：	1	其他人员数： 2

第五部分. 产品信息

样品展厅



展厅照片

第六部分. 办公场所信息

经营模式：	生产型
办公场所地址：	上海市奉贤区兰博路598号
办公场所类型：	租赁
有效期：	2019-03-24 - 2022-03-23



办公场所实景

## 第七部分. 厂房信息

### 厂房信息

工厂性质： 自有工厂

### 厂房地区

厂房地址： 上海市奉贤区兰博路598号

厂房使用类型： 租赁

厂房面积： 310平方米

有效期： 2019-03-24 - 2022-03-23



厂房外景



厂房内景





厂房内景



厂房内景

## 第八部分. 研发设计能力

### 研发能力

代工模式： OEM（代工制造）,ODM（代工设计）,OBM（自有品牌设计）

设计外包： 没有

年平均新款数量： 100

设计师平均工作年限： 5

1-5年开发工程师人数： 1



样板间

### 打样

是否自助打样： 是

打样/制程工艺师傅数： 1

打样制程设备数量： 2

打样周期： 7天/件



打样制程设备

## 第九部分. 接单交付能力

### 接单能力

线上订单： 40%

线下订单： 60%

外贸订单： 0%

## 第十部分. 供应链运营能力

### 铺货能力

线上平台数量： 1

线上平台名单： 阿里巴巴平台

<https://1381838.1688.com>

### 销售能力





名称: 彩灯



名称: 泡沫雕塑



名称: 程序灯



名称: 铁艺不锈钢



名称: 木质工艺品



名称: 亚克力UV





名称：雪弗板激光雕刻工艺品



名称：亚克力发光字



名称：玻璃钢道具

## 合作客户

合作客户名称	主营产品	销售渠道	合作品类	产能占比	合作年限	类型
企业不同意展示		其它				纯线下客户

电商客户占比： 40 %

## 第十一部分. 柔性生产能力

### 生产环境

卫生状况： 满足生产基本要求

照明状况： 满足生产基本要求



生产设备

常规设备名	型号	台数	设备校准维护情况
点焊机		2	
碰焊机		2	
电焊机		7	
调直机		1	
气泵		2	

设备总数: 14



常规设备照片



常规设备照片



常规设备照片



常规设备照片



常规设备照片

## 第十二部分. 仓储情况

仓储类型： 租赁

仓储有效期： 2019-03-24 - 2022-03-23

仓储方式说明： 干燥,通风

仓储网点： 上海市

仓储情况： 有独立的成品仓库、物料防护堆放整齐有序、标识明晰

进出台账： 有进出台账记录



仓储实景照片



仓储实景照片

## 第十三部分. 企业资质能力

### 自有品牌信息

品牌名	品牌类型	证书编号	证书到期时间
-----	------	------	--------

商美圈	注册商标(R)	22913231	2028-02-27
-----	---------	----------	------------

商美圈

商品/服务

家具; 陈列架; 玻璃制容器; 工作台; 相框边条; 竹木工艺品; 玻璃制工艺品; 木头或塑料标志牌; 家具用非金属附件; 室内窗用百叶帘(家具); [查看详细](#)

类似群

2001;2002;2003;2004;2005;2006;2007;2012;2014;

申请/注册号

22913231

申请日期

2017年02月23日

国际分类

20

申请人名称(中文)

上海龙的景观工程有限公司

1688.com

申请人名称(英文)

申请人地址(中文)

上海市松江区叶榭镇叶旺路1号1楼

申请人地址(英文)

初审公告期号

1577

注册公告期号

1589

是否共有商标

否

初审公告日期

2017年11月27日

注册公告日期

2018年02月28日

商标类型

一般

专用权期限

2018年02月28日 至 2028年02月27日

商标形式

自有品牌证明材料

## 第十四部分. 质量管控能力

### 质检配置及类型

是否有质检：	质检类型： 自检
--------	----------

### 质量部门管理

是否有质检： 是	质检类型： 自检
----------	----------

## 外贸服务能力

### 物流能力

物料配送方式：	电商外包物流配送
物流合作商名单：	顺丰速运

## 服务支持能力

### 服务支持

售后服务类型：	其他
是否支持账期：	是

代理采购能力： 否