



机构名称： 深圳天祥质量技术服务有限公司
机构地址： 深圳市龙岗区坂田街道五和大道北4012
号元征科技工业园1号楼
联系电话： 400-1885900

深度认证（验厂）报告

裕鑫丰(广东)照明科技有限公司

报告编号：SZIJ816607

报告生成日期：2022-03-23

本报告仅是服务商依据从深度认证企业处获取的资料、文件、信息等对深度认证企业相关状况的客观描述，并不包含服务商对提及的所有信息和深度认证企业状况的主观分析、法律评价、法律意见或作出任何行动建议。服务商不对深度认证企业或任何第三方根据本报告而采取或不采取的行动负责。



机构名称： 深圳天祥质量技术服务有限公司
机构地址： 深圳市龙岗区坂田街道五和大道北4012
号元征科技工业园1号楼
联系电话： 400-1885900

目录

前言. 验厂概述

第一部分. 验厂情况介绍

第二部分. 企业基本信息

第三部分. 企业文化

第四部分. 部门人员信息

第五部分. 实力工厂

第六部分. 产品信息

第七部分. 办公场所信息

第八部分. 厂房信息

第九部分. 研发设计能力

第十部分. 接单交付能力

第十一部分. 供应链运营能力

第十二部分. 柔性生产能力

第十三部分. 仓储情况

第十四部分. 质量管控能力

第一部分. 验厂情况介绍

企业名称： 裕鑫丰(广东)照明科技有限公
司

验厂时间： 2022-03-23

实际验厂地址： 虎门镇赤岗社区骏马一路3号裕鑫丰产业园

申请人姓名： 龚进伟

申请人性别： 男

报告编号： SZIJ816607

验厂机构： 深圳天祥质量技术服务有限公司

审核员姓名： 蔡崇健

审核员性别： 男

备注： 1. 工厂无法提供人员清单。



合影

第二部分. 企业基本信息

营业执照信息

企业名称： 裕鑫丰(广东)照明科技有限公
司

注册号： 91440300MA5ENFQM09

统一社会信用代 91440300MA5ENFQM09
码：

注册地址： 虎门镇赤岗社区骏马一路3号裕鑫丰产业园

注册资本： 1000万元（人民币）

成立日期： 2017-08-03

经营范围： 研发、设计、生产、零售与批发：汽车照明产品、汽车零配件、光电产品、发光二极管、照明产品、紫外光源杀菌消毒产品、第一类医疗器械、第二类医疗器械、日用口罩（非医用）、口罩原材料、日用品、母婴用品、劳动保护用品、无纺布、机器设备、熔喷布、口罩设备及其配件、五金制品、自动化设备及设备配件、红外热成像监控系统软件、夜视系统软件、电池产品（不含危险化学品）、通信器材、电子配件、计算机软硬件、通信终端产品、工艺品、汽车零部件及配件制造（不含汽车发动机制造）；货物或技术进出口（国家禁止或涉及行政审批的货物和技术进出口除外）。(依法须经批准的项目，经相关部门批准后方可开展经营活动)

法定代表人： 何东海 **最新年检时间：** 2021年

登记机关： 东莞市市场监督管理局

营业期限： 2017-08-03 至 长期



营业执照照片

税务登记信息

纳税人名称： 裕鑫丰(广东)照明科技有限公司

税务登记号： 91440300MA5ENFQM09

一般纳税人： 具有一般纳税人资格



税务登记证



一般纳税人证明材料

组织机构代码信息

组织机构名称： 裕鑫丰(广东)照明科技有限公司

组织机构代码： 91440300MA5ENFQM09

有效期： 2017-08-03 - 长期



组织机构代码证

第三部分. 企业文化

企业概述： 裕鑫丰（广东）照明科技有限公司成立于2017年，公司以节能减排、推动绿色照明为己任，整合上游LED芯片、中游LED封装、下游LED应用照明全产业链优势，形成研产销一条龙服务。公司已完成亚洲、非洲、欧洲、美洲等地区的市场战略规划及布局。

企业使命/愿景/价值 公司秉承“感恩、诚信、责任、高效、变革”的核心价值观，营造员工、合作伙伴、企业、股东共赢发展的和谐生态圈，在共同追求世界绿色照明事业的道路上，一起分享由裕鑫丰绿色照明产业所带来的尊敬和荣耀。

第四部分. 部门人员信息

组织架构信息

部门名称：	董事长	部门人数：	1
部门名称：	总经理	部门人数：	1
部门名称：	财务部	部门人数：	8
部门名称：	市场销售	部门人数：	10
部门名称：	人事行政部	部门人数：	4

部门名称：	采购部	部门人数：	4
部门名称：	物控部	部门人数：	2
部门名称：	研发部	部门人数：	5
部门名称：	品质部	部门人数：	3
部门名称：	生产部	部门人数：	30

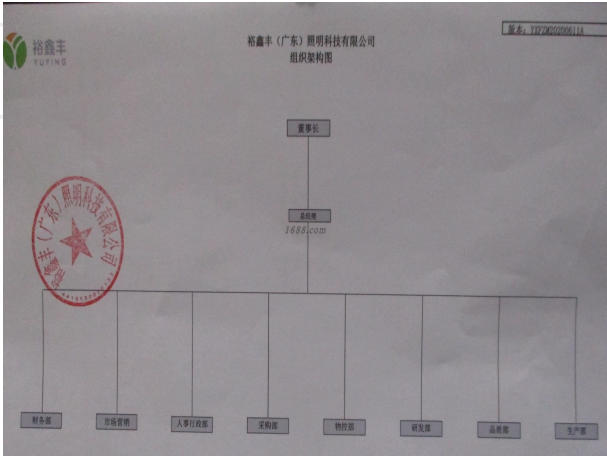

人员信息

组织机构图

总人数:	68		
管理人员数:	2	质检人员数:	3
销售人员数:	10	生产人员数:	30
采购人员数:	4	设计人员数:	5
其他人员数:	14		

第五部分. 实力工厂

是否有外贸代工经验:

是否有品牌代工经验:

代工品牌名称: PHILIPS

代工品牌信息是否展示:

第六部分. 产品信息

样品展厅



展厅照片

第七部分. 办公场所信息

经营模式： 生产型

办公场所地址： 虎门镇赤岗社区骏马一路3号裕鑫丰产业园

办公场所面积： 1000平方米

办公场所类型： 租赁

有效期： 2020-09-01 - 2022-08-31



办公场所实景



办公场所实景

第八部分. 厂房信息

厂房信息

工厂性质： 自有工厂

厂房地区

厂房地址： 虎门镇赤岗社区骏马一路3号裕鑫丰产业园

厂房面积： 1000平方米

有效期： 2020-09-01 - 2022-08-31



厂房内景



厂房内景

第九部分. 研发设计能力

研发能力

代工模式： OEM（代工制造）

设计师的设计能力： 能够独立设计新款

设计外包： 没有

年平均新款数量： 5

设计师平均工作年限： 4

1-5年开发工程师人数： 5

6-10年开发工程师人数： 0

10年以上开发工程师人数： 0

专利

专利名称： LED汽车灯（F4系列）

专利号： ZL 2019 3 0741984.2



证书图片

专利名称： LED汽车灯（F6系列）

专利号： ZL 2020 3 0541685.7



证书图片

专利名称： LED汽车灯(F4系列H4)

专利号： ZL 2019 3 0743333.7



证书图片

专利名称: 热管散热的LED汽车灯

专利号: ZL 2020 2 0604775.0



证书图片

打样

是否自助打样: 是

打样/制程工艺师傅数: 2

打样制程设备数量: 18

打样周期： 3天/件

第十部分. 接单交付能力

接单能力

线上订单： 5%	线下订单： 55%
外贸订单： 40%	

接单情况

产品名称	接单数量	单位
LED汽车前大灯	130000	套

交付情况

产品名称	交付数量	单位	交付周期
LED汽车前大灯	90000	套	45 天

第十一部分. 供应链运营能力

核心物料采购

物料名称	物料型号	结算条件	供应商
外壳	多种	月结,现款现货,预付定金, 货到尾款	
电源	多种	月结,现款现货,预付定金, 货到尾款	
芯片	多种	月结,现款现货,预付定金, 货到尾款	
灯珠	多种	月结,现款现货,预付定金, 货到尾款	

铺货能力

线上平台数量： 1
线上平台名单： 1688
https://shop2412798449b72.1688.com/?

spm=a26352.15231885.offerlist.1.2d881e62KroSDz

线下平台数量： 0

直营门店数量： 0

经销商数量： 0

代理商数量： 0

销售能力

销售总额： 4429万元(最近一年)



名称: LED汽车前大灯

近1年销量: 12000000 套

货品来源: 工厂货源

电商客户占比： 25 %

第十二部分. 柔性生产能力

生产环境

卫生状况： 干净、整洁

照明状况： 光线明亮

生产设备

常规设备名	型号	台数	设备校准维护情况
镭射机	--	2	
LED广电烤箱	--	2	
气动冲床	--	3	
恒温恒湿仪	--	10	

影像测量仪	--	1	
-------	----	---	--

设备总数: 18



常规设备照片



常规设备照片



常规设备照片



常规设备照片



常规设备照片

生产产品信息

产品名称	一年最大产量
LED汽车前大灯	15000000套

第十三部分. 仓储情况

仓储类型： 租赁

仓储面积： 1500 平方米

仓储有效期： 2020-09-01 - 2022-08-31

仓储方式说明： 阴凉,干燥

仓储情况： 有独立的成品仓库、物料防护堆放整齐有序、标识明晰

进出台账： 有进出台账，且有严格规范



仓储实景照片



仓储实景照片



仓储实景照片



仓储实景照片



仓储实景照片

仓储实景照片

第十四部分. 质量管控能力

质检配置及类型

是否有质检：	质检类型： 自检
--------	----------

自检信息

设备名	台数
老化机	34
积分球测试仪	1
模拟实测校验机	1



设备照片



设备照片



设备照片

质量部门管理

是否有质检： 是

质检类型： 自检

外贸服务能力

进出口能力

进出口类型： 自营进出口

自营付款方式： 电汇(/T/T),信用证(/L/C)

对外贸易经营者备案登记表

备案登记编号: 04654919统一社会信用代码: 91440300MA5ENFQM09进出口企业代码:

经营者中文名称	裕鑫丰 (广东) 照明科技有限公司		
经营者英文名称	Yufing (Guangdong) Lighting Technology Co., Ltd		
组织机构代码		经营者类型 (由备案登记机关填写)	有限责任公司
住 所	广东省东莞市虎门镇赤岗骏马一路3号2栋401室、501室		
经营场所 (中文)	广东省东莞市虎门镇赤岗骏马一路3号2栋401室、501室		
经营场所 (英文)	Room No.501, 401 building2, No.3, Junma 1stRoad,Chigang,HumenTo wn,Dongguan, Guangdong Province, China		
联系电话	18923875620	联系传真	
邮政编码	523921	电子邮箱	pnyym@yufing.com
工商登记注册日期	2017-8-3	工商登记注册号	

依法办理工商登记的企业还须填写以下内容

企业法定代表人姓名	何东海	有效证件号	440102197101265211
注册资金		单位万元	(折美元)

依法办理工商登记的外国 (地区) 企业或个体工商户 (独资经营者) 还须填写以下内容

企业法定代表人 / 个体工商户负责人姓名		有效证件号	
企业资产 / 个人财产			(折美元)

备注

填表前请认真阅读背面的条款, 并由企业法定代表人或个体工商户负责人签字、盖章。



备案登记机关

签 章

(东 莞)

2021 年 1 月 1 日

自营进出口证明

物流能力

物料配送方式： 电商外包物流配送

物流合作商名单： 顺丰,申通,圆通

服务支持能力

服务支持

售后服务类型： 返厂维修

是否支持账期： 否

代理采购能力： 否