



机构名称：深圳天祥质量技术服务有限公司
机构地址：深圳市龙岗区坂田街道五和大道北4012号元征科技工业园1号楼
联系电话：400-1885900

深度认证（验厂）报告

佛山市云特斯科技有限公司

报告编号：SZIJ826266

报告生成日期：2022-06-02

本报告仅是服务商依据从深度认证企业处获取的资料、文件、信息等对深度认证企业相关状况的客观描述，并不包含服务商对提及的所有信息和深度认证企业状况的主观分析、法律评价、法律意见或作出任何行动建议。服务商不对深度认证企业或任何第三方根据本报告而采取或不采取的行动负责。



机构名称：深圳天祥质量技术服务有限公司
机构地址：深圳市龙岗区坂田街道五和大道北4012号元征科技工业园1号楼
联系电话：400-1885900

目录

前言. 验厂概述

第一部分. 验厂情况介绍

第二部分. 企业基本信息

第三部分. 企业文化

第四部分. 部门人员信息

第五部分. 产品信息

第六部分. 办公场所信息

第七部分. 厂房信息

第八部分. 研发设计能力

第九部分. 接单交付能力

第十部分. 供应链运营能力

第十一部分. 柔性生产能力

第十二部分. 仓储情况

第十三部分. 企业资质能力

第十四部分. 质量管控能力

第一部分. 验厂情况介绍

企业名称：佛山市云特斯科技有限公司

验厂时间：2022-06-02

实际验厂地址：丹灶镇上安李家工业一区沙只路北01号

申请人姓名：李炳伟

申请人性别：男

报告编号：SZIJ826266

验厂机构：深圳天祥质量技术服务有限公司

审核员姓名：相琦

审核员性别：男

备注：无



合影

第二部分. 企业基本信息

营业执照信息

企业名称：佛山市云特斯科技有限公司

注册号：91440605MA4UHQW5XN

统一社会信用代码：91440605MA4UHQW5XN

注册地址：广东省佛山市南海区丹灶镇上安李家工业一区沙只路北01号

注册资本：300万元（人民币）

成立日期：2015-09-30

经营范围：一般项目：工程和技术研究和试验发展；智能家庭消费设备制造；家居用品制造；金属制日用品制造；塑料制品制造；五金产品制造；家用纺织制成品制造；产业用纺织制成品制造；家具零配件销售；照明器具制造；数字家庭产品制造；劳动保护用品生产；金属工具制造；智能家庭消费设备销售；产业用纺织制成品销售；塑料制品销售；照明器具销售；劳动保护用品销售；家居用品销售；金属工具销售；五金产品批发；新材料技术研发；五金产品研发；普通货物仓储服务（不含危险化学品等需许可

verify.alibaba-inc.com/auth/deep/fcaPreview.htm?id=14216085&userId=2207981570044&provider=intertek

3/17

审批的项目)；互联网销售(除销售需要许可的商品)；货物进出口；技术进出口。
(除依法须经批准的项目外，凭营业执照依法自主开展经营活动)

法定代表人： 李炳伟

最新年检时间: 2022年

登记机关： 佛山市南海区市场监督管理局

营业期限： 2015-09-30 至 长期



营业执照照片

税务登记信息

纳税人名称： 佛山市云特斯科技有限公司

税务登记号: 91440605MA4UHQW5XN

一般纳税人：具有一般纳税人资格



税务登记证



一般纳税人证明材料

组织机构代码信息

组织机构名称: 佛山市云特斯科技有限公司
组织机构代码: 91440605MA4UHQW5XN
有效期: 2015-09-30 - 长期





企业文化照片

部门名称：	生产部	部门人数：	31
部门名称：	仓储部	部门人数：	1
部门名称：	行政部	部门人数：	1
部门名称：	开发部	部门人数：	1

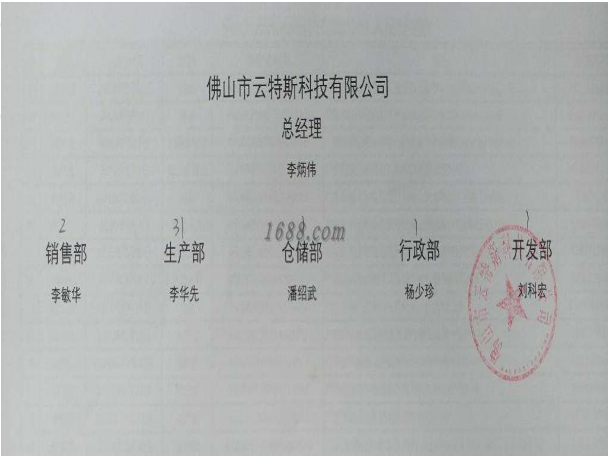

人员信息

组织机构图

总人数：	36		
管理人员数：	3	质检人员数：	2
销售人员数：	6	生产人员数：	22
设计人员数：	3		

第五部分. 产品信息

样品展厅

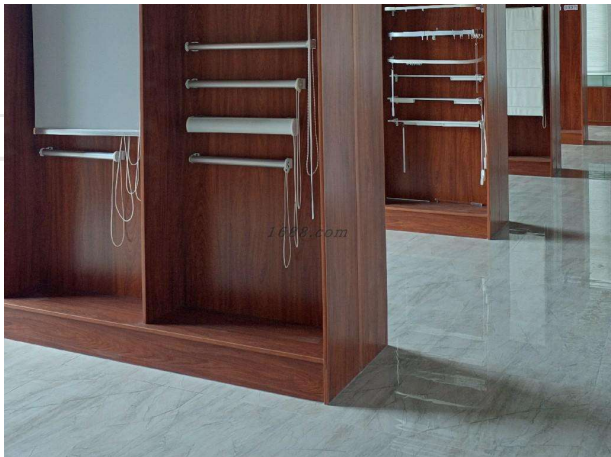

展厅照片



展厅照片

经营模式：生产型
第六部分：办公场所信息

办公场所地址： 丹灶镇上安李家工业一区沙只路北01号

办公场所面积： 90平方米

办公场所类型： 租赁

有效期： 2020-04-01 - 2025-03-31



办公场所实景

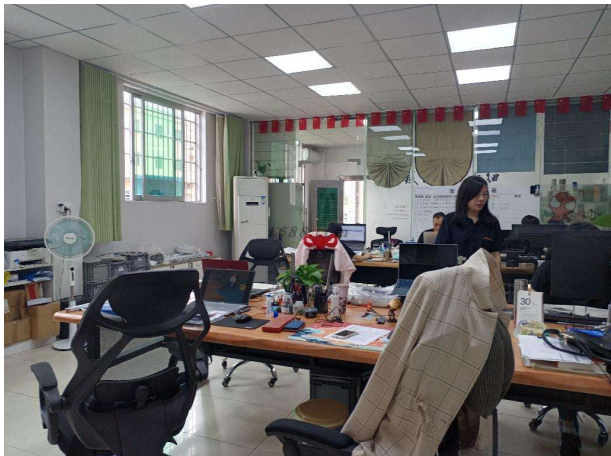

办公场所实景



办公场所实景

第七部分. 厂房信息

厂房信息

工厂性质： 自有工厂

厂房地区

厂房地址： 丹灶镇上安李家工业一区沙只路北01号

厂房使用类型： 租赁

厂房面积： 3500平方米

有效期： 2020-04-01 - 2025-03-31

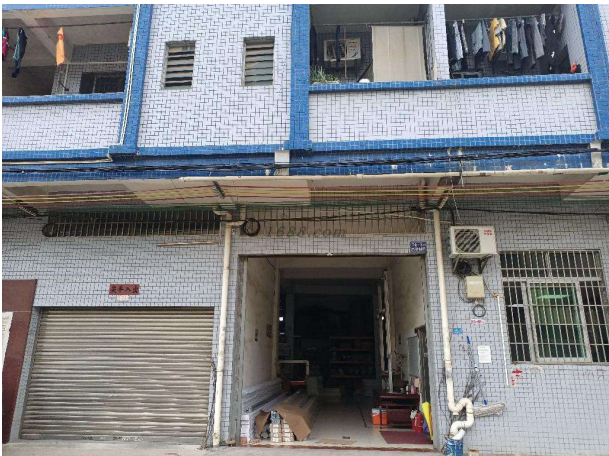

厂房外景



厂房内景



厂房内景



厂房内景



厂房内景

第八部分. 研发设计能力

研发能力

代工模式： OEM（代工制造）,ODM（代工设计）,OBM（自有品牌设计）,CMT

设计师的设计能力： 能够独立设计新款

设计外包： 没有

年平均新款数量： 8

设计师平均工作年限： 4

1-5年开发工程师人数： 3

6-10年开发工程师人数： 0

10年以上开发工程师人数： 0



新品开发

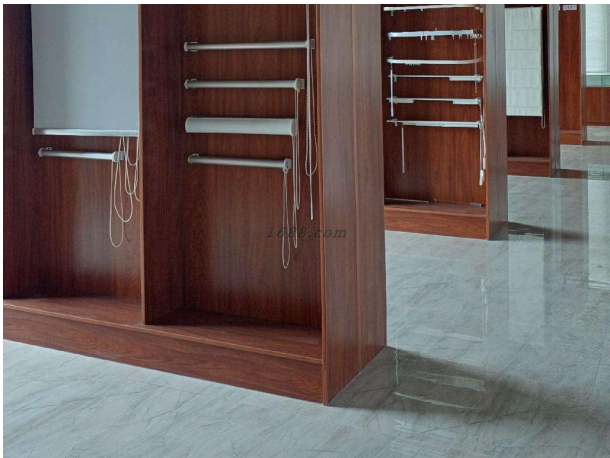

样板间



样板间

专利

专利名称： 一种窗帘安装挂扣套件

专利号： ZL 2020 2 0386399. 2



证书图片

专利名称： 蛇形帘滑车

专利号： ZL 2021 3 0823442. 7



证书图片

打样

是否自助打样： 是

打样/制程工艺师傅数： 3

打样周期： 1天/件

第九部分. 接单交付能力

接单能力

线上订单： 40%

线下订单： 40%

外贸订单： 20%

第十部分. 供应链运营能力

铺货能力

线上平台数量： 1

线上平台名单： 1688

<https://aootus.1688.com>

线下平台数量： 0

直营门店数量： 0

经销商数量： 0

代理商数量： 0

销售能力

销售总额： 0万元(最近一年)



名称: 窗帘配件

近1年销量: 0

电商客户占比： 40 %

第十一部分. 柔性生产能力

生产环境

卫生状况： 干净、整洁

照明状况： 满足生产基本要求

生产设备

常规设备名	型号	台数	设备校准维护情况
注塑机	--	16	

设备总数: 16



常规设备照片

第十二部分. 仓储情况

仓储类型： 租赁

仓储面积： 5010 平方米

仓储有效期： 2020-04-01 - 2025-03-31

仓储方式说明： 阴凉,干燥,通风,阻燃

仓储情况： 有独立的成品仓库



仓储实景照片



仓储实景照片



仓储实景照片

仓储实景照片

第十三部分. 企业资质能力

自有品牌信息

品牌名	品牌类型	证书编号	证书到期时间
AOOTUS	注册商标(R)	45633450	2031-05-06
		45422694	2031-11-27



自有品牌证明材料



自有品牌证明材料

第十四部分. 质量管控能力

质检配置及类型

是否有质检：	质检类型： 自检
--------	----------

自检信息

设备名	台数
量具	30



设备照片

质量部门管理

是否有质检： 是

质检类型： 自检

外贸服务能力

进出口能力

进出口类型： 自营进出口

对外贸易经营者备案登记表

备案登记编号: 0177742 统一社会信用代码: 91440605MA4UKQ93X5 统一社会信用代码: 91440605MA4UKQ93X5

经营者中文名称	佛山市安泰遮阳帘有限公司		
经营者英文名称	Foshan Aoctus Sunshade Curtain Co., Ltd.		
组织机构代码		经营类型	私营有限责任公司
地址	佛山市南海区丹灶镇土安社区李家开发区沙只路北1号首层之二(住改商)		
经营范围(中文)	佛山市南海区丹灶镇土安社区李家开发区沙只路北1号首层之二(住改商)		
经营范围(英文)	No. 1, North Of Shazhi Road, Liza Development Zone, Shangan Community, Danzao Town, Nanhai Dist., Foshan, Guangdong, China		
联系电话	0577-86614001	联系传真	0577-86614001
邮政编码	528223	电子邮箱	86136662@qq.com
工商登记注册日期	2015-9-30	工商登记注册号	

依法办理工商登记的企业还须填写以下内容

企业法定代表人姓名	李朝伟	有效证件号	440682199108016617
注册资本	叁拾万元		(折美元)

依法办理工商登记的外国(地区)企业或个体工商户(独资经营)还须填写以下内容

企业法定代表人/个体工商户负责人姓名		有效证件号	
企业资产/个人财产			(折美元)

备注

填表前请认真阅读背面的条款,并由企业法定代表人或个体工商户负责人签字、盖章。

2021年02月03日

自营进出口证明

物流能力

物料配送方式： 电商外包物流配送

物流合作商名单： 中通快递,一米滴答,顺心捷达

服务支持能力

服务支持

售后服务类型： 其他

是否支持账期： 是

代理采购能力： 否