

深度认证（验厂）报告

永嘉唯美佳足鞋业有限公司

报告编号：TP1712280125

报告生成日期：2018-01-10

本报告仅是服务商依据从深度认证企业处获取的资料、文件、信息等对深度认证企业相关状况的客观描述，并不包含服务商对提及的所有信息和深度认证企业状况的主观分析、法律评价、法律意见或作出任何行动建议。服务商不对深度认证企业或任何第三方根据本报告而采取或不采取的行动负责。

目录

前言. 验厂概述

第一部分. 验厂情况介绍

第二部分. 企业基本信息

第三部分. 企业文化

第四部分. 部门人员信息

第五部分. 产品信息

第六部分. 办公场所信息

第七部分. 厂房信息

第八部分. 研发设计能力

第九部分. 接单交付能力

第十部分. 供应链运营能力

第十一部分. 柔性生产能力

第十二部分. 仓储情况

第十三部分. 企业资质能力

第十四部分. 质量管控能力

第一部分. 验厂情况介绍

企业名称： 永嘉唯美佳足鞋业有限公司 验厂时间： 2018-01-10
实际验厂地址： 浙江省温州市永嘉县瓯北五星工业区
申请人姓名： 杜晓兰 申请人性别： 女
报告编号： TP1712280125
验厂机构： 莱茵技术监督服务（广东）有限公司
审核员姓名： 褚青凤 审核员性别： 男
备注： 1企业无铭牌 2企业工厂办公室及仓库面积由企业申报



合影

第二部分. 企业基本信息

营业执照信息

企业名称： 永嘉唯美佳足鞋业有限公司 注册号： 91330324313584756A
统一社会信用代码： 91330324313584756A
注册地址： 永嘉县江北街道王家坞村
注册资本： 100万元（人民币） 成立日期： 2014-08-22
经营范围： 鞋制造、销售。
法定代表人： 王应华 最新年检时间： 2017年
登记机关： 永嘉县市场监督管理局
营业期限： 2014-08-22 至 2024-08-21



营业执照照片

税务登记信息

纳税人名称： 永嘉唯美佳足鞋业有限公司

税务登记号： 91330324313584756A



一般纳税人： 具有一般纳税人资格



税务登记证

A01057

增值税一般纳税人资格登记表

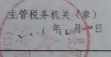
纳税人名称	永嘉唯美佳足鞋业有限公司		纳税人识别号	91330324313584756A	
法定代表人 (负责人、业主)	王应华	证件名称及 号码	身份证	联系电话	15355902345
财务负责人	王应华	证件名称及 号码	身份证	联系电话	15355902345
办税人员	王应华	证件名称及 号码	身份证	联系电话	15355902345
税务登记 日期	2014年8月22日				
生产经营 地址	永嘉县江北街道王家坞村				
注册地址	永嘉县江北街道王家坞村				
纳税人类型	企业 <input checked="" type="checkbox"/> 非企业性单位 <input type="checkbox"/> 个体工商户 <input type="checkbox"/> 其他 <input type="checkbox"/>				
主营业务类别	工业 <input checked="" type="checkbox"/> 商业 <input type="checkbox"/> 服务业 <input type="checkbox"/> 其他 <input type="checkbox"/>				
会计核算健全	是 <input checked="" type="checkbox"/> 否 <input type="checkbox"/> 1688.com				
一般纳税人资格生效之日	当月1日 <input checked="" type="checkbox"/> 次月1日 <input type="checkbox"/>				
纳税人(代理人)承诺:					
上述各项内容真实、可靠、完整。如有虚假,愿意承担相关法律责任。					
经办人:	法定代表人:	代理人:			
以下由税务机关填写					
主管 税务 机关 受理 情况	受理人:  主管税务机关(章): 				
填表说明: 1. 本表由纳税人如实填写。 2. 表中“证件名称及号码”相关栏次,根据纳税人的法定代表人、财务负责人、办税人员的居民身份证、护照等有效身份证件及号码填写。 3. 表中“一般纳税人资格生效之日”由纳税人自行勾选。 4. 主管税务机关(章)指各办税服务厅业务专用章。 5. 本表一式二份,主管税务机关和纳税人各留存一份。					

一般纳税人证明材料

组织机构代码信息

组织机构名称: 永嘉唯美佳足鞋业有限公司

组织机构代码: 91330324313584756A

有效期: 2014-08-22 - 2024-08-21

营业执照

(副本)

统一社会信用代码 91330324313584756A (1/1)

名称 永嘉唯美佳足鞋业有限公司

类型 私营有限责任公司(自然人投资或控股)

住所 永嘉县江北街道王家坞村

法定代表人 王应华 1688.com

注册资本 壹佰万元整

成立日期 2014年08月22日

营业期限 2014年08月22日至2024年08月21日

经营范围 鞋制造、销售。(依法须经批准的项目,经相关部门批准后方可开展经营活动)

登记机关 永嘉县市场监督管理局

2018年01月04日

应当于每年1月1日至6月30日通过浙江省企业信用信息公示系统报送上一年度年度报告

企业信用信息公示系统网址: <http://zscx.gj.gov.cn/>

中华人民共和国国家工商行政管理总局监制

组织机构代码证

第三部分. 企业文化

企业概述： 永嘉唯美佳足鞋业有限公司成立于2014年，位于浙江省温州市永嘉县瓯北五星工业区，公司主要生产鞋子。公司现有员工54人，主要生产设备17台，年最大生产量30万双，公司拥有设计人员及生产线，致力于给客户提供优质的产品。审核员现场走访发现，工厂卫生情况及光照方面均能满足生产需求。

企业使命/愿景/价值 以质量求生存 追求客户满意
观：

第四部分. 部门人员信息

组织架构信息

部门名称：	董事长	部门人数：	1
部门名称：	总经理	部门人数：	1
部门名称：	销售部	部门人数：	7
部门名称：	设计部	部门人数：	3
部门名称：	采购部	部门人数：	1
部门名称：	质检部	部门人数：	2
部门名称：	生产部	部门人数：	39

人员信息

总人数：	54		
管理人员数：	2	质检人员数：	2
销售人员数：	7	生产人员数：	39
采购人员数：	1	设计人员数：	3

第五部分. 产品信息

样品展厅

第六部分. 办公场所信息

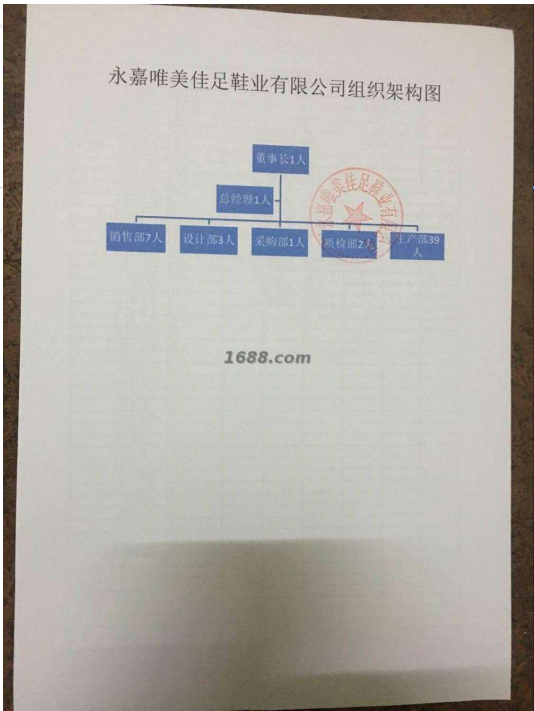

组织机构图

经营模式： 生产型

办公场所地址： 浙江省温州市永嘉县瓯北五星工业区

办公场所面积： 80平方米

办公场所类型： 租赁

有效期： 2017-04-01 - 2020-03-20



办公场所实景

第七部分. 厂房信息

厂房信息

工厂性质： 自有工厂

厂房地区

厂房地址： 浙江省温州市永嘉县瓯北五星工业区

厂房使用类型： 租赁

厂房面积： 1070平方米

有效期： 2017-04-01 - 2020-03-20

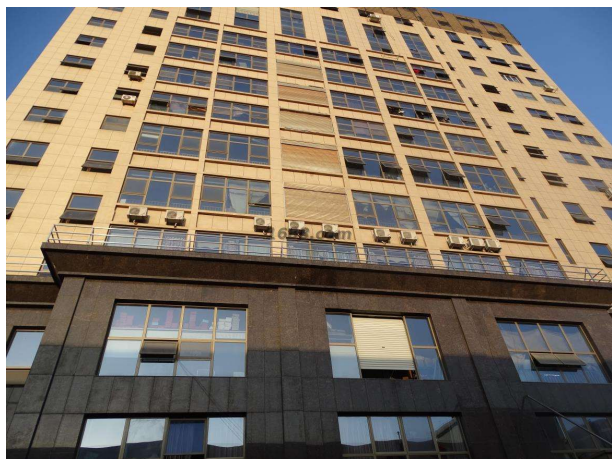

厂房外景



厂房内景

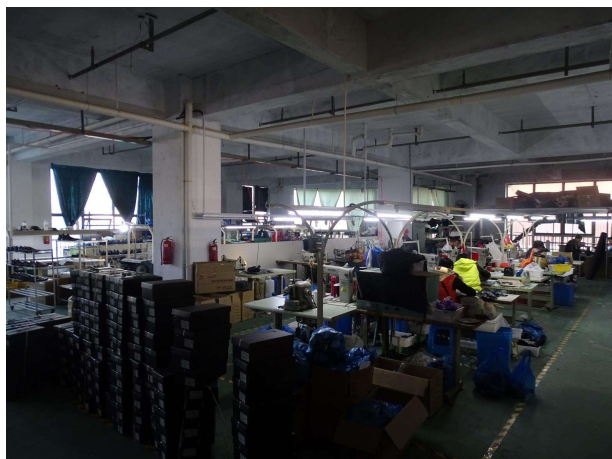

厂房内景

第八部分. 研发设计能力

研发能力

代工模式： OEM（代工制造）,OBM（自有品牌设计）

核心设计师： 刘小燕

设计师的设计能力： 可以根据来样翻版

设计外包： 没有

年平均新款数量： 200

设计师平均工作年限： 2

1-5年开发工程师人数： 3

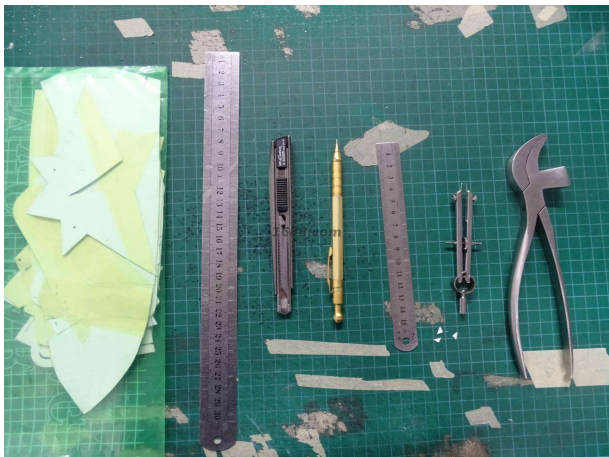

设计辅助工具



开发工艺设备

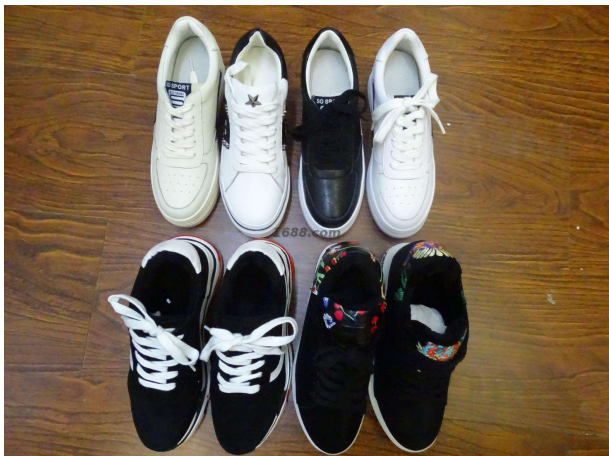

新品开发

打样

是否自助打样： 是

打样/制程工艺师傅数： 3

打样制程设备数量： 17

打样周期： 6天/件



打样制程设备



打样制程设备



打样制程设备



打样制程设备



打样制程设备

第九部分. 接单交付能力

接单能力

线上订单： 60%

线下订单： 40%

接单情况

产品名称	接单数量	单位
鞋子	200000	双

交付情况

产品名称	交付数量	单位	交付周期
鞋子	5000	双	7 天

第十部分. 供应链运营能力

核心物料采购

物料名称	物料型号	结算条件	供应商
猪二层	企业不同意展示	月结	

铺货能力

线上平台数量：	1
线上平台名单：	1688平台
	https://weimeijiazushose.1688.com

销售能力

销售总额：	1500万元(最近一年)
	
名称：	鞋子
近1年销量：	200000 双

合作客户

合作客户名称	主营品牌	销售渠道	合作品类	产能占比	合作年限	类型
企业不同意展示		其它		90	1	零散型客户

电商客户占比：60 %

第十一部分. 柔性生产能力

生产环境

卫生状况：满足生产基本要求

照明状况：满足生产基本要求

生产设备

常规设备名	型号	台数	设备校准维护情况
后帮机	JF-988A	1	
前帮机		1	
针车	YD-891	10	
下料机		3	
压底机		2	

设备总数：17



常规设备照片



常规设备照片



常规设备照片



常规设备照片



常规设备照片

流水线/组信息

流水线/组数量： 1
流水线/组类型： 流水型（一件完整产品由10人及以上配合完成）

生产产品信息

产品名称	一年最大产量
鞋子	300000双

第十二部分. 仓储情况

仓储类型： 租赁

仓储面积： 300 平方米

仓储有效期： 2017-04-01 - 2020-03-20

仓储方式说明： 阴凉,干燥,通风,阻燃

仓储网点： 浙江省

仓储情况： 有独立的成品仓库

进出台账： 有进出台账记录



仓储实景照片



仓储实景照片



仓储实景照片



仓储实景照片

第十三部分. 企业资质能力

自有品牌信息

品牌名	品牌类型	证书编号	证书到期时间
珮琪	注册商标(R)	13989394	2025-09-06



自有品牌证明材料

第十四部分. 质量管控能力

质检配置及类型

是否有质检：

质检类型： 自检,第三方检测

第三方产品检测

第三方质检产品名： 短靴

第三方检测机构名： 浙江省检验检疫科学技术研究院温州分院



第三方产品质检报告

质量部门管理

是否有质检： 是

质检类型： 自检,第三方检测

外贸服务能力

物流能力

物料配送方式： 电商外包物流配送

物流合作商名单： 韵达快递,中通快递

服务支持能力

服务支持

售后服务类型： 其他

是否支持账期： 否

代理采购能力： 否