

深度认证（验厂）报告

浙江章氏护栏科技有限公司

报告编号：TP1805030712

报告生成日期：2018-05-05

本报告仅是服务商依据从深度认证企业处获取的资料、文件、信息等对深度认证企业相关状况的客观描述，并不包含服务商对提及的所有信息和深度认证企业状况的主观分析、法律评价、法律意见或作出任何行动建议。服务商不对深度认证企业或任何第三方根据本报告而采取或不采取的行动负责。

目录

前言. 验厂概述

第一部分. 验厂情况介绍

第二部分. 企业基本信息

第三部分. 企业文化

第四部分. 部门人员信息

第五部分. 产品信息

第六部分. 办公场所信息

第七部分. 厂房信息

第八部分. 研发设计能力

第九部分. 接单交付能力

第十部分. 供应链运营能力

第十一部分. 柔性生产能力

第十二部分. 仓储情况

第十三部分. 企业资质能力

第十四部分. 质量管控能力

第一部分. 验厂情况介绍

企业名称：浙江章氏护栏科技有限公司

验厂时间：2018-05-05

实际验厂地址：浙江省湖州市德清县新市镇士林肖家桥39号

申请人姓名：高瑜

申请人性别：男

报告编号：TP1805030712

验厂机构：莱茵技术监督服务（广东）有限公司

审核员姓名：金诗薇

审核员性别：女

备注：1.办公室，仓库，生产车间面积由企业申报。2.企业工厂无样品间



合影

第二部分. 企业基本信息

营业执照信息

企业名称：浙江章氏护栏科技有限公司

注册号：91330521762540900J

统一社会信用代码：91330521762540900J

码：

注册地址：德清县新市镇士林肖家桥

注册资本：500万元（人民币）

成立日期：2004-06-08

经营范围： 护栏技术研发，护栏及配件、PVC塑钢门窗、花箱、户外地板、金属制品生产、销售，塑料制品、五金、建筑材料经销，护栏、塑钢门窗、花箱、户外地板安装服务，货物进出口，道路货物运输。

法定代表人： 章红兴

最新年检时间： 2017年

登记机关： 德清县市场监督管理局

营业期限： 2004-06-08 至 2024-06-07

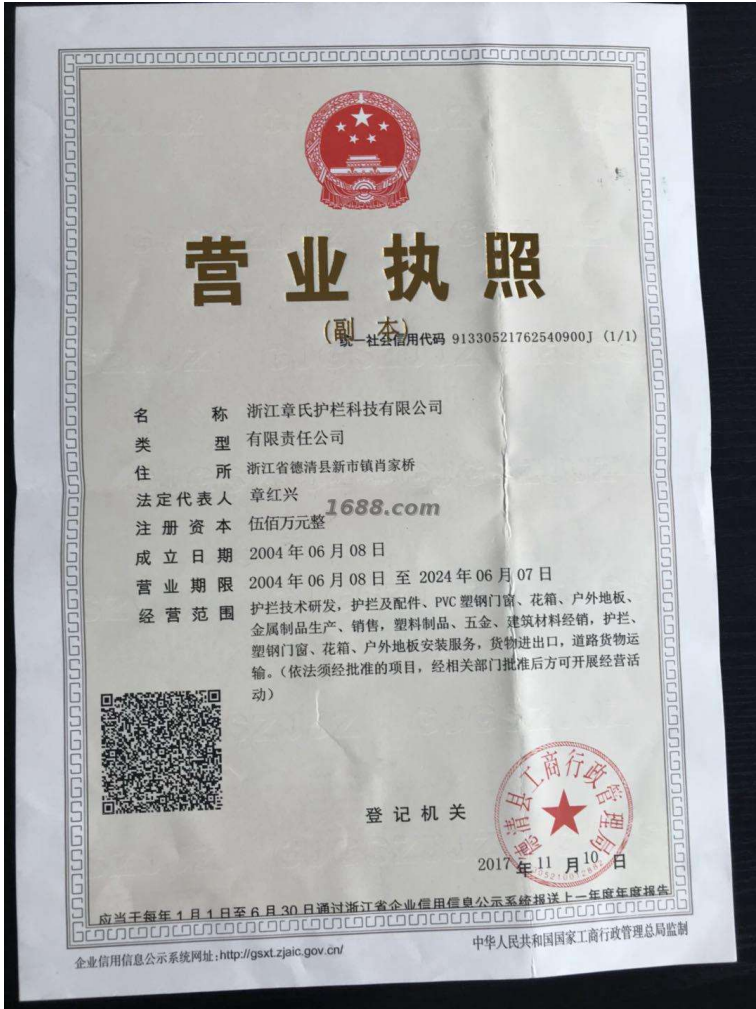

营业执照照片

税务登记信息

纳税人名称： 浙江章氏护栏科技有限公司

税务登记号： 91330521762540900J

一般纳税人： 具有一般纳税人资格



税务登记证



一般纳税人资格查询

纳税人识别号或统一社会信用代码 91330521762540900J 1688.com 查询

序号	纳税人识别号或统一社会信用代码	纳税人名称	纳税人资格	有效期起止
1	91330521762540900J	浙江章氏护栏科技有限公司	增值税一般纳税人	2004-06-01-2005-05-31
2	91330521762540900J	浙江章氏护栏科技有限公司	增值税一般纳税人	2005-06-01-9999-12-31

一般纳税人证明材料

组织机构代码信息

组织机构名称： 浙江章氏护栏科技有限公司

组织机构代码： 91330521762540900J

有效期： 2004-06-08 - 2024-06-07



组织机构代码证

第三部分. 企业文化

企业概述： 浙江章氏护栏科技有限公司成立于2004年，位于浙江省湖州市德清县新市镇肖家桥39号，现有员工52人，公司专业经营生产销售护栏、花箱、型材及配件。

企业使命/愿景/价值 时间决定效益，诚信赢得市场

观：

第四部分. 部门人员信息

组织架构信息

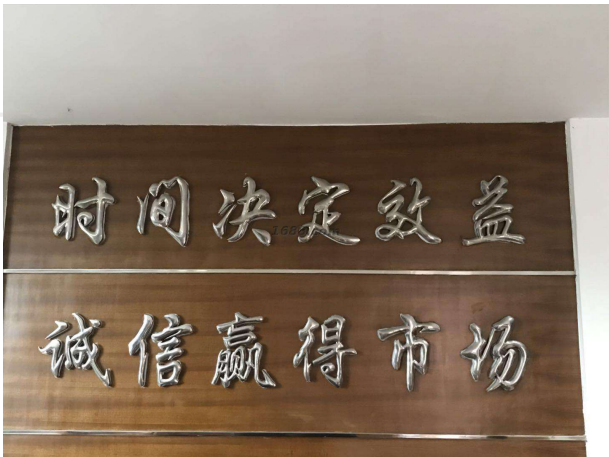

企业文化照片

部门名称：	总经理	部门人数：	1
部门名称：	生产部	部门人数：	40
部门名称：	销售部	部门人数：	5
部门名称：	品质部	部门人数：	2
部门名称：	工程部	部门人数：	3
部门名称：	采购部	部门人数：	1

浙江章氏护栏科技有限公司组织架构图

人员信息

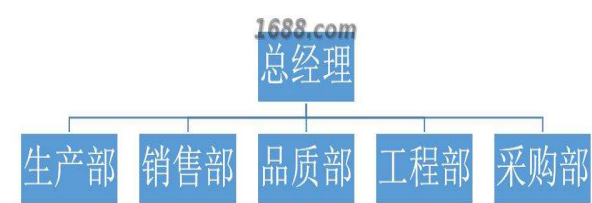

组织机构图

总人数：	52		
管理人员数：	6	质检人员数：	2
销售人员数：	4	客服人员数：	1
生产人员数：	40	采购人员数：	1
设计人员数：	1	电商运营人员：	1

第五部分. 产品信息

第六部分. 办公场所信息

经营模式： 生产型

办公场所地址： 浙江省湖州市德清县新市镇士林肖家桥39号

办公场所面积： 200平方米 办公场所类型： 自有

有效期： 2012-10-18 - 2053-11-23



办公场所实景



办公场所实景

第七部分. 厂房信息

厂房信息

工厂性质： 自有工厂

厂房地区

厂房地址： 浙江省湖州市德清县新市镇士林肖家桥39号

厂房使用类型： 自有

厂房面积： 2707.15平方米

有效期： 2012-10-18 - 2053-11-23



厂房外景



厂房内景

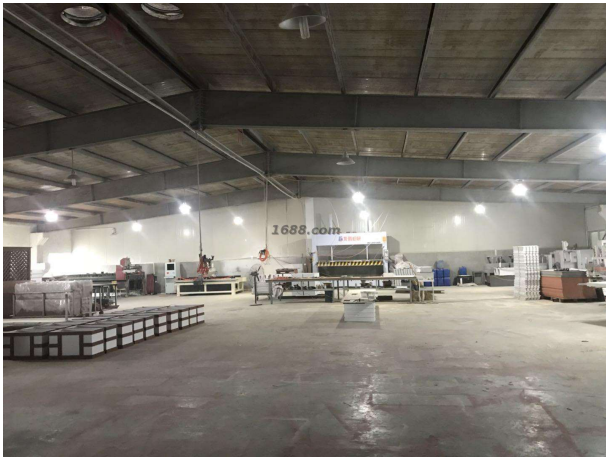

厂房内景

第八部分. 研发设计能力

研发能力

代工模式： OEM（代工制造）,ODM（代工设计）,OBM（自有品牌设计）

设计师的设计能力： 具有买手选款能力

设计外包： 没有

年平均新款数量： 5

设计师平均工作年限： 5

1-5年开发工程师人数： 1

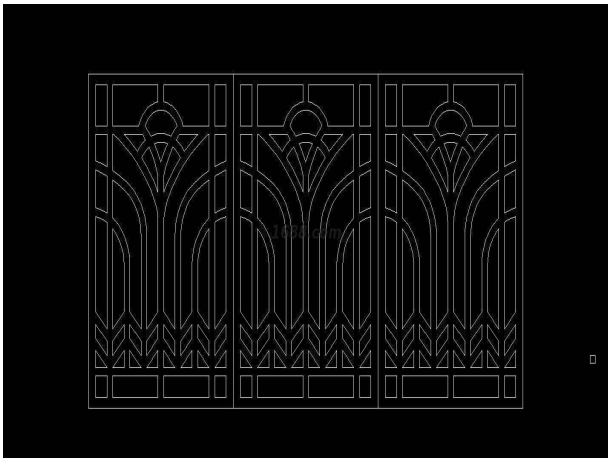

设计辅助工具

专利

专利名称： 一种橱柜装饰线条用连接件

专利号： ZL201510081953.X

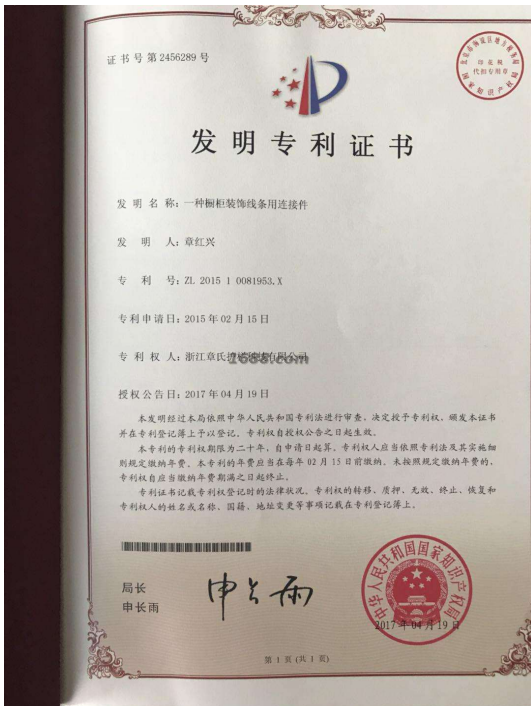

证书图片

打样

是否自助打样： 是

打样/制程工艺师傅数： 2

打样周期： 3天/件

第九部分. 接单交付能力

接单能力

线上订单： 15%	线下订单： 85%
-----------	-----------

接单情况

产品名称	接单数量	单位
护栏	170000	米
花箱	3000	套
型材配件	6000	吨

交付情况

产品名称	交付数量	单位	交付周期
护栏	15000	米	30 天
花箱	300	套	30 天
型材配件	600	吨	30 天

第十部分. 供应链运营能力

核心物料采购

物料名称	物料型号	结算条件	供应商
聚氯乙烯		现款现货	企业不同意展示

核心物料来源市场： 浙江

铺货能力

线上平台数量： 1
线上平台名单： 1688
https://zhangshixincai.1688.com

销售能力

销售总额： 3500万元(最近一年)



名称: 护栏
近1年销量: 170000 米
货品来源: 工厂货源

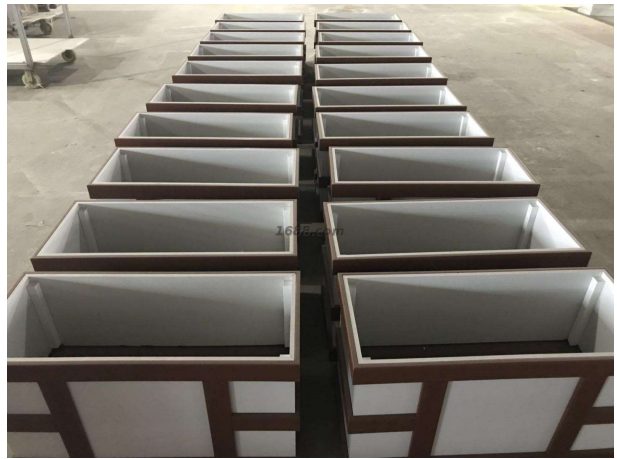

名称: 花箱
近1年销量: 3000 套
货品来源: 工厂货源



名称: 型材
近1年销量: 6000 吨
货品来源: 工厂货源

合作客户

合作客户名称	主营品牌	销售渠道	合作品类	产能占比	合作年限	类型
企业不同意展示		其它	护栏		7	纯线下客户

电商客户占比: 15 %

第十一部分. 柔性生产能力

生产环境

卫生状况: 干净、整洁

照明状况: 光线明亮

生产设备

常规设备名	型号	台数	设备校准维护情况
精密推台锯		2	
双头锯		1	
烘箱		1	
注塑机		2	
牵引切割机	L=1500	7	
横向切割机	L=1500	7	
双螺杆挤出机	80/156	7	
液压式压机	MH3248	1	

设备总数: 28



常规设备照片



常规设备照片



常规设备照片



常规设备照片



常规设备照片



常规设备照片



常规设备照片

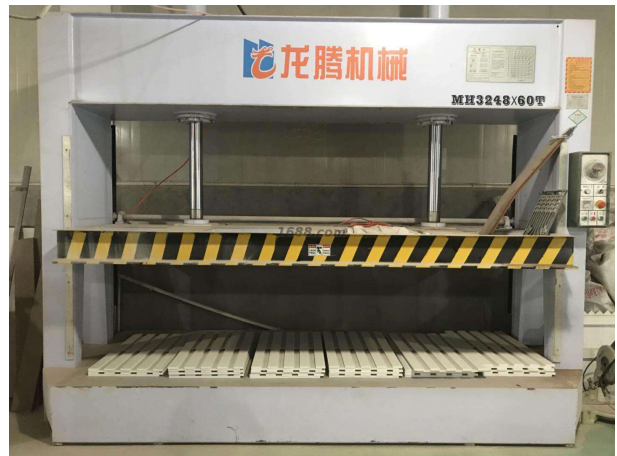

常规设备照片

流水线/组信息

流水线/组数量： 7
流水线/组类型： 流水型（一件完整产品由10人以内配合完成）

生产产品信息

产品名称	一年最大产量
护栏	170000米
花箱	3000套
型材配件	6000吨

第十二部分. 仓储情况

仓储类型： 租赁

仓储面积： 1000 平方米

仓储有效期： 2012-10-18 - 2053-11-23

仓储方式说明： 阴凉,干燥,通风

仓储网点： 德清

仓储情况： 有独立的成品仓库

进出台账： 有进出台账记录



仓储实景照片



仓储实景照片



仓储实景照片

第十三部分. 企业资质能力

自有品牌信息

品牌名	品牌类型	证书编号	证书到期时间
ZHANGSHI+图标	注册商标(R)	4272870	2027-10-27



自有品牌证明材料

第十四部分. 质量管控能力

质检配置及类型

是否有质检：

质检类型： 自检,第三方检测

第三方产品检测

第三方质检产品名： 高耐磨改性PVC微发泡户外材料

第三方检测机构名： 国家化学建材质量监督检验中心

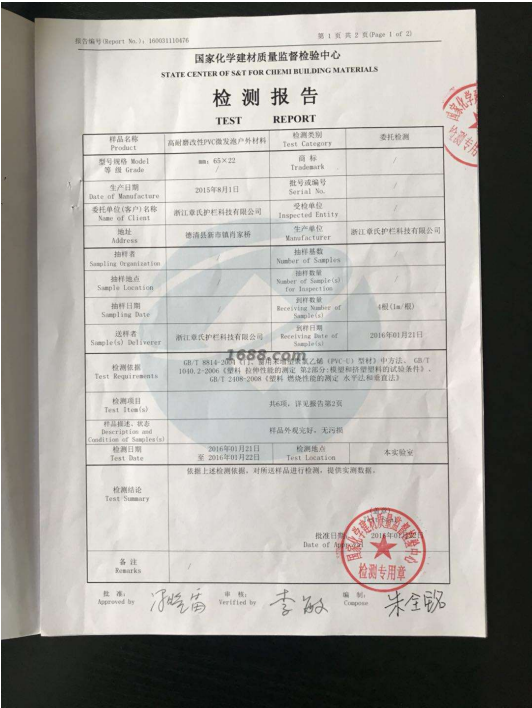

第三方产品质检报告

第三方质检产品名： 静电喷涂护栏喷塑涂层

第三方检测机构名： 国家化学建材质量监督检验中心



第三方产品质检报告

质量部门管理

是否有质检： 是

质检类型： 自检,第三方检测

外贸服务能力

物流能力

物料配送方式： 电商外包物流配送

物流合作商名单： 顺丰速运,德邦

服务支持能力

服务支持

售后服务类型： 其他

是否支持账期： 否

代理采购能力： 否