



机构名称： 南德认证检测（中国）有限公司上海分公司
机构地址： 上海市静安区恒通路151号3-13层
联系电话： 021-60370655

深度认证（验商）报告

成都鼎新实业有限责任公司

报告编号： TS20180201001

报告生成日期： 2018-02-25

本报告仅是服务商依据从深度认证企业处获取的资料、文件、信息等对深度认证企业相关状况的客观描述，并不包含服务商对提及的所有信息和深度认证企业状况的主观分析、法律评价、法律意见或作出任何行动建议。服务商不对深度认证企业或任何第三方根据本报告而采取或不采取的行动负责。



机构名称： 南德认证检测（中国）有限公司上海分公司
机构地址： 上海市静安区恒通路151号3-13层
联系电话： 021-60370655

目录

前言. 验商概述

第一部分. 验商情况介绍

第二部分. 企业基本信息

第三部分. 企业文化

第四部分. 部门人员信息

第五部分. 产品信息

第六部分. 办公场所信息

第七部分. 供应链运营能力

第八部分. 工厂资源

第九部分. 仓储情况

第十部分. 企业资质能力

第十一部分. 质量管控能力

第十二部分. 外贸服务能力

第一部分. 验商情况介绍

企业名称：成都鼎新实业有限责任公司

验商时间：2018-02-25

实际验商地址：武侯区玉林东街16号

申请人姓名：董焱

申请人性别：男

报告编号：TS20180201001

验商机构：南德认证检测（中国）有限公司上海分公司

审核员姓名：何松林

审核员性别：男

备注：1.客户不同意透露其销售额与产品销售量的相关信息2.公司有30个股东，信信在系统中不能录入完，只能录入10个



合影



合影

第二部分. 企业基本信息

营业执照信息

企业名称： 成都鼎新实业有限责任公司 注册号： 915101072019798098

统一社会信用代码： 915101072019798098

注册地址： 成都市武侯区玉林东街16号鼎新综合楼

注册资本： 276.8万元（人民币） 成立日期： 2000-10-13

经营范围： 高科技开发、科技咨询、科技服务；电脑信息软件开发；物业管理（限物业分公司）；电脑、办公设备（不含彩色复印机）、建辅、五金交电、家用电器、百货的销售；经营本企业自产产品及技术的出口业务和本企业所需的机械设备、零配件，原辅材料及技术的进出口业务，但国家限定公司经营或禁止出口的商品及技术除外。批发预包装食品；调味料（半固态）生产（限分支机构凭许可证经营）。（依法须经批准的项目，经相关部门批准后方可开展经营活动）。

法定代表人： 成都鼎新实业有限责任公司 最新年检时间： 2017年

登记机关： 武侯区市场和监督管理局

营业期限： 2000-10-13 至 长期



营业执照照片

税务登记信息

纳税人名称： 成都鼎新实业有限责任公司

税务登记号： 915101072019798098

一般纳税人： 具有一般纳税人资格



税务登记证

* 纳税人识别号: 915101072019798098

* 纳税人名称: 成都鼎新实业有限责任公司

查询

重置

使用帮助:

- 1.您可以输入查询条件查询纳税人是否属于增值税一般纳税人，并查看一般纳税人资格认定情况。
- 2.您可以完整填写“纳税人识别号”准确查询，也可以在“纳税人名称”中输入完整的纳税人名称进行查询。

查询结果

1688.com

纳税人识别号	915101072019798098	纳税人名称	成都鼎新实业有限责任公司
增值税纳税人类型	增值税一般纳税人	主管税务机关	成都市武侯区国家税务局
认定有效期起	1999-12-01	认定有效期止	9999-12-31

一般纳税人证明材料

组织机构代码信息

组织机构代码名称: 成都鼎新实业有限责任公司

组织机构代码: 915101072019798098

有效期: 2000-10-13 - 长期



组织机构代码证

第三部分. 企业文化

企业概述： 成都鼎新实业有限责任公司，是2000年由国有企业成功改制设立的股份制有限责任公司，是一家由调味品销售、信息产品营销、物业管理、生态种植、投资管理、教育培训等多种行业为一体的规模化集团公司。集团公司坐落在成都最繁华的人民南路四段商业中心地带，始终坚持“革故鼎新、与时俱进”的发展理念，以立足成都、放眼世界的战略眼光，历经三十年的发展变化，走在了时代发展的前列。企业文化是企业核心竞争力的重要组成部分，集团公司非常重视团队建设。集团公司以宽广的胸怀、博大的爱心，对待每一名员工和每一位合作伙伴，积极开展丰富多彩的文化活动，为员工提供学习深造的机会。通过多种形式培养，目前集团公司具有中高级技术职称人员17人，造就了一支坚不可摧的战斗型团队。集团公司始终不忘承担社会责任，积极参与各项公益事业和社会活动。近年来先后获得“四川省五一劳动奖状”、“成都市模范单位”、成都市“模范劳动关系和谐企业”和成都市“工人先锋号”等光荣称号，公司党组织也多次被授予“先进基层党组织”光荣称号。集团旗下“伞塔牌”注册商标被评为“四川省著名商标”，产品畅销海内外。

企业使命/愿景/价值 诚实守信、团结合作、坦诚相待
观：

第四部分. 部门人员信息

组织架构信息

部门名称：	总经理	部门人数：	1
部门名称：	副总经理	部门人数：	4
部门名称：	营销总监	部门人数：	1
部门名称：	行政总监	部门人数：	1
部门名称：	财务总监	部门人数：	1
部门名称：	新业务拓展（电商）部	部门人数：	8
部门名称：	营销中心	部门人数：	6
部门名称：	财务部	部门人数：	3
部门名称：	行政部	部门人数：	3

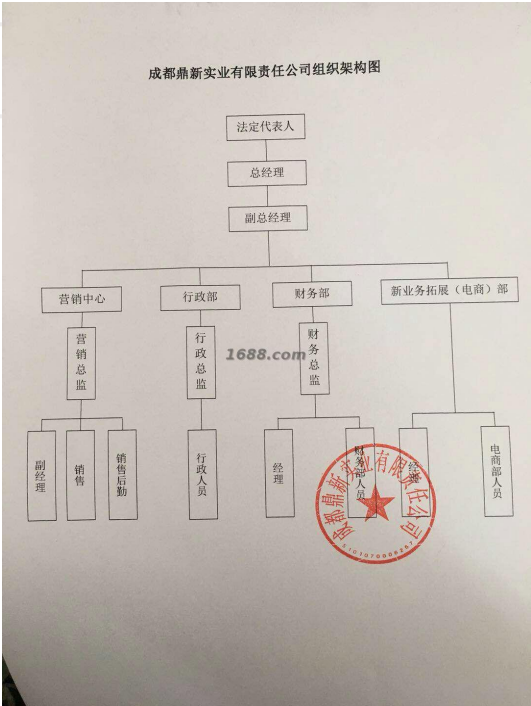

人员信息

组织机构图

总人数： 28

管理人员数：11

销售人员数：3

采购人员数：2

质检人员数：2

客服人员数：3

电商运营人员：7

第五部分. 产品信息

样品展厅



展厅照片

经营模式：贸易型

办公场所地址：武侯区玉林东街16号

办公场所面积：671平方米

有效期：2006-08-28 - 长期

第六部分. 办公场所信息

办公场所类型：自有



办公场所实景



办公场所实景



办公场所实景



办公场所实景



办公场所实景

第七部分. 供应链运营能力

铺货能力

线上平台数量: 1

线上平台名单: 1688店铺

<https://santachufang.1688.com>

销售能力



名称: 面调料系列



名称: 川菜调料系列



名称: 腌腊调料系列



名称: 鱼调料系列



名称： 火锅底料系列



名称： 餐饮专供调料系列

电商客户占比： 0.1 %

第八部分. 工厂资源

工厂资源证明

控厂类型： A和B有共同的股东

工厂资源企业信息

工厂企业名称： 成都伞塔食品有限公司



工厂营业执照

工厂资源企业厂房信息

厂房详细地址： 成都蛟龙工业港双流园区清江路2座(3号)

厂房地址面积： 8989平方米 厂房类型： 租赁

有效期： 2014-01-01 到 2019-01-01



厂房实景照

工厂人员信息

工人总人数： 50

工厂实力

代工模式： OEM（代工制造）



生产环境照片



生产设备照片



生产设备照片



生产设备照片



仓储照片



仓储照片



仓储照片



仓储照片



仓储照片



经营许可类证书照片



经营许可类证书照片



产品/体系类证书照片



产品/体系类证书照片

产品/体系类证书照片



其他证书照片

第九部分. 仓储情况

仓储类型： 租赁

仓储面积： 100 平方米

仓储方式说明： 干燥,通风

仓储网点： 武侯区玉林东街16号

仓储情况： 有独立的成品仓库

进出台账： 有进出台账，且有严格规范



仓储实景照片



仓储实景照片

第十部分. 企业资质能力

自有品牌信息

品牌名	品牌类型	证书编号	证书到期时间
芙蓉凰	注册商标(R)	21169455	2027-10-27
青龍巷	注册商标(R)	9239952	2022-06-06
图形商标	注册商标(R)	16262893	2026-03-27



自有品牌证明材料



自有品牌证明材料



自有品牌证明材料

经营许可信息

经营许可证书名	证书编号	证书到期时间
食品经营许可证	JY15101070036902(1-1)	2022-03-05



经营许可证证明材料

第十一部分. 质量管控能力

质检配置及类型

是否有质检：	质检类型： 自检,第三方检测
--------	-----------------

自检信息

设备名	台数
通风储	1
精密天秤	3
电热恒温培养箱	1



设备照片



设备照片



设备照片

第三方产品检测

第三方质检产品名： 麻婆豆腐调料

第三方检测机构名： 国家轻工业食品质量监督检测成都站

报告编号: 201803002第 1 页 共 2 页

样品名称	麻辣豆腐调料	型号规格	50g/袋/
生产日期/批号	2018-01-23	商 标	全塔牌
样品状态描述	半固体/袋装	检验类别	委托检验
委托单位	名称 成都全塔食品有限公司	邮 编	/
	地址 成都蛟龙工业港双流园区清江路2座	电 话	/
标称生产单位	名称 成都全塔食品有限公司		
	地址 成都蛟龙工业港双流园区清江路2座		
收样日期	2018-01-29	联 系 人	/
来样方式	企业委托送样	检验样品数量	10 袋
检验日期	2018-01-29 至 2018-02-11		
判定依据	Q/STS0001S-2017《半固态复合调味料》		
检验项目	水分,食用盐(以NaCl计),酸价(以脂肪计),过氧化值(以脂肪计),大肠菌群(n=5)		
检验依据	GB 4789.3-2016,GB 5009.227-2016等		
检验结论	该产品经检验,所检指标符合Q/STS0001S-2017《半固态复合调味料》中所规定的技术要求。 1688.com 国家轻工业食品质量监督检测成都站 检验日期: 2018 年 02 月 01 日 检验检测专用章		
备 注	该样品的检测方法和判定依据由委托方指定		

批准: 郭旭 审核: 郭旭 主检: 成晓倩

第三方产品质检报告

第三方质检产品名： 杂酱面调料

第三方检测机构名： 国家轻工业食品质量监督检测成都站

报告编号: 201803848第 1 页 共 2 页

样品名称	杂酱面调料	型号规格	120g/袋/
生产日期/批号	2018-02-02	商 标	全塔牌
样品状态描述	半固体/袋装	检验类别	委托检验
委托单位	名称 成都全塔食品有限公司	邮 编	/
	地址 成都蛟龙工业港双流园区清江路2座	电 话	/
标称生产单位	名称 成都全塔食品有限公司		
	地址 成都蛟龙工业港双流园区清江路2座		
收样日期	2018-02-06	联 系 人	/
来样方式	企业委托送样	检验样品数量	10 袋
检验日期	2018-02-06 至 2018-02-22		
判定依据	Q/STS0001S-2017《半固态复合调味料》		
检验项目	水分,食用盐(以NaCl计),酸价(以脂肪计),过氧化值(以脂肪计),总酸(以乳酸计),亚硝酸盐(以NaNO2计),砷(以As计),铅(以Pb计),黄曲霉毒素B1,菌落总数(n=5),大肠菌群(n=5),白氏菌(n=5),金黄色葡萄球菌(n=5)		
检验依据	GB 4789.2-2016,GB 5009.12-2017等		
检验结论	该产品经检验,所检指标符合Q/STS0001S-2017《半固态复合调味料》中所规定的技术要求。 1688.com 国家轻工业食品质量监督检测成都站 检验日期: 2018 年 02 月 01 日 检验检测专用章		
备 注	该样品的检测方法和判定依据由委托方指定		

批准: 郭旭 审核: 郭旭 主检: 成晓倩

第三方产品质检报告

质量部门管理

是否有质检：	是	质检类型：	自检,第三方检测
--------	---	-------	----------

第十二部分. 外贸服务能力

物流能力

物料配送方式：	邮政小包物流配送,电商外包物流配送
物流合作商名单：	邮政快递,中通快递

服务支持能力

服务支持

是否支持账期：	否
代理采购能力：	否