



机构名称：深圳天祥质量技术服务有限公司
机构地址：深圳市龙岗区坂田街道五和大道北4012号元征科技工业园1号楼
联系电话：400-1885900

深度认证（验商）报告

济南猫咪栈工艺品有限公司

报告编号：SHIJ855090

报告生成日期：2020-03-06

本报告仅是服务商依据从深度认证企业处获取的资料、文件、信息等对深度认证企业相关状况的客观描述，并不包含服务商对提及的所有信息和深度认证企业状况的主观分析、法律评价、法律意见或作出任何行动建议。服务商不对深度认证企业或任何第三方根据本报告而采取或不采取的行动负责。



机构名称：深圳天祥质量技术服务有限公司
机构地址：深圳市龙岗区坂田街道五和大道北4012号元征科技工业园1号楼
联系电话：400-1885900

目录

前言. 验商概述

第一部分. 验商情况介绍

第二部分. 企业基本信息

第三部分. 企业文化

第四部分. 部门人员信息

第五部分. 产品信息

第六部分. 办公场所信息

第七部分. 供应链运营能力

第八部分. 仓储情况

第九部分. 企业资质能力

第十部分. 质量管控能力

第十一部分. 外贸服务能力

第一部分. 验商情况介绍

企业名称： 济南猫咪栈工艺品有限公司 验商时间： 2020-03-06
实际验商地址： 槐荫区纬十二路17号
申请人姓名： 郭尊 申请人性别： 男
报告编号： SHIJ855090
验商机构： 深圳天祥质量技术服务有限公司
审核员姓名： 刘敏 审核员性别： 男



合影

第二部分. 企业基本信息

营业执照信息

企业名称： 济南猫咪栈工艺品有限公司 注册号： 91370104307113325K
统一社会信用代码： 91370104307113325K
注册地址： 山东省济南市槐荫区经一路295-3号
注册资本： 100万元（人民币） 成立日期： 2014-11-19
经营范围： 批发、零售：工艺品、饰品、字画（不含文物）、玩具、办公用品。（依法须经批准的项目，经相关部门批准后方可开展经营活动）
法定代表人： 王铭 最新年检时间： 2019年

登记机关： 济南市槐荫区市场监督管理局

营业期限： 2014-11-19 至 长期



营业执照照片

税务登记信息

纳税人名称： 济南猫咪栈工艺品有限公司

税务登记号： 91370104307113325K

一般纳税人： 不具有一般纳税人资格



税务登记证

组织机构代码信息

组织机构名称： 济南猫咪栈工艺品有限公司

组织机构代码： 91370104307113325K

有效期： 2014-11-19 - 长期



组织机构代码证

第三部分. 企业文化

第四部分. 部门人员信息

组织架构信息

部门名称：	销售部	部门人数：	5
部门名称：	财务部	部门人数：	1
部门名称：	后勤部	部门人数：	1
部门名称：	客服部	部门人数：	1

人员信息

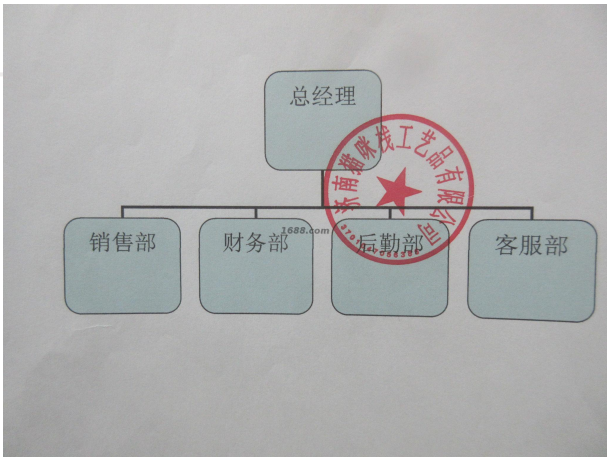

组织机构图

- 总人数：8
- 管理人员数：4
- 销售人员数：5
- 电商运营人员：5
- 质检人员数：1
- 客服人员数：1

第五部分. 产品信息

样品展厅

第六部分. 办公场所信息

- 经营模式：贸易型
- 办公场所地址：槐荫区纬十二路17号
- 办公场所面积：50平方米
- 办公场所类型：租赁
- 有效期：2019-03-01 - 2020-03-31



办公场所实景

第七部分. 供应链运营能力

铺货能力

线上平台数量： 1

线上平台名单： 1688

<https://maomizhan.1688.com/?spm=a260o.11598545.jhsf7ard.1.2eff5041zcl6v>

销售能力

销售总额： 500万元(最近一年)



名称: 仿真工艺品
近1年销量: 1500000 件
货品来源: 工厂货源

第八部分. 仓储情况

仓储类型： 租赁

仓储面积： 117 平方米

仓储有效期： 2019-03-01 - 2020-03-31

仓储方式说明： 阴凉,干燥,通风

仓储情况： 有独立的成品仓库

进出台账： 不记录



仓储实景照片

第九部分. 企业资质能力

自有品牌信息

品牌名	品牌类型	证书编号	证书到期时间
猫咪栈Cat crafts	注册商标(R)	20689219	2027-09-13



自有品牌证明材料

第十部分. 质量管控能力

质检配置及类型

是否有质检：	质检类型： 自检
--------	----------

质量部门管理

是否有质检： 是	质检类型： 自检
----------	----------

第十一部分. 外贸服务能力

物流能力

物料配送方式： 其他
物流合作商名单： 中通快递,韵达快递,天地华宇

服务支持能力

服务支持

售后服务类型： 其他

是否支持账期： 是