



机构名称： 必维认证（北京）有限公司  
机构地址： 北京市东城区北三环中路36号北京环球  
贸易中心B座22号  
联系电话： 021-23190280

# 深度认证（验厂）报告

## 佛山市悦嘉藤艺有限公司

报告编号： BVSKF220190806

报告生成日期： 2019-08-06

本报告仅是服务商依据从深度认证企业处获取的资料、文件、信息等对深度认证企业相关状况的客观描述，并不包含服务商对提及的所有信息和深度认证企业状况的主观分析、法律评价、法律意见或作出任何行动建议。服务商不对深度认证企业或任何第三方根据本报告而采取或不采取的行动负责。



机构名称： 必维认证（北京）有限公司  
机构地址： 北京市东城区北三环中路36号北京环球  
贸易中心B座22号  
联系电话： 021-23190280

## 目录

### 前言. 验厂概述

### 第一部分. 验厂情况介绍

### 第二部分. 企业基本信息

### 第三部分. 企业文化

### 第四部分. 部门人员信息

### 第五部分. 产品信息

### 第六部分. 办公场所信息

### 第七部分. 厂房信息

### 第八部分. 研发设计能力

### 第九部分. 接单交付能力

### 第十部分. 供应链运营能力

### 第十一部分. 柔性生产能力

### 第十二部分. 仓储情况

### 第十三部分. 企业资质能力

### 第十四部分. 质量管控能力

## 第一部分. 验厂情况介绍

企业名称： 佛山市悦嘉藤艺有限公司                      验厂时间： 2019-08-06

实际验厂地址： 佛山市禅城区南庄镇贺丰南街开发区林斗桥涌边2号厂房

申请人姓名： 盛辉军    申请人性别： 男

报告编号： BVSKF220190806

验厂机构： 必维认证（北京）有限公司

审核员姓名： 冯世锟    审核员性别： 男



合影

## 第二部分. 企业基本信息

### 营业执照信息

企业名称： 佛山市悦嘉藤艺有限公司                      注册号： 914406043232245944

统一社会信用代码： 914406043232245944

注册地址： 佛山市禅城区南庄镇贺丰南街开发区林斗桥涌边2号厂房

注册资本： 60万元（人民币）                                      成立日期： 2014-11-14

经营范围： 制造、加工、销售:家具、藤制品、五金制品。(依法须经批准的项目,经相关部门批准后方可开展经营活动)

法定代表人： 杜烈刚    最新年检时间： 2019年

登记机关： 佛山市禅城区市场监督管理局

营业期限： 2014-11-14 至 长期



营业执照照片

## 税务登记信息

纳税人名称： 佛山市悦嘉藤艺有限公司

税务登记号： 914406043232245944

一般纳税人： 具有一般纳税人资格



税务登记证

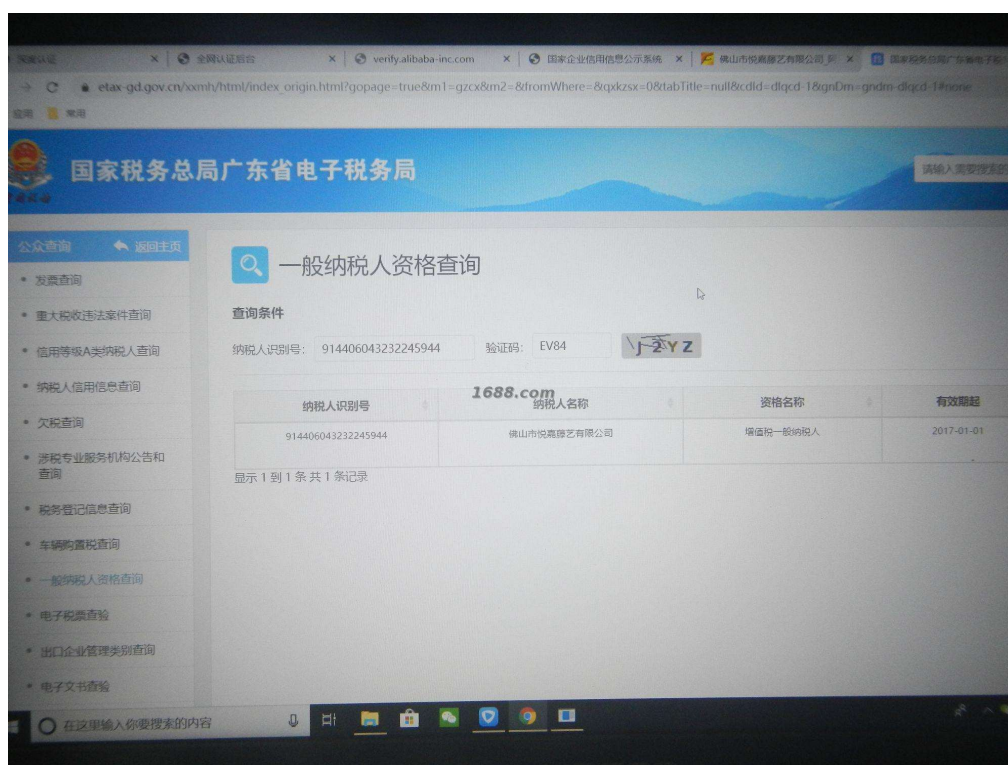

一般纳税人证明材料



组织机构名称： 佛山市悦嘉藤艺有限公司

组织机构代码： 914406043232245944

有效期： 2014-11-14 - 长期



组织机构代码证

第三部分. 企业文化

第四部分. 部门人员信息

组织架构信息

部门名称：	总经理	部门人数：	1
部门名称：	厂长	部门人数：	1

部门名称：	生产部	部门人数：	12
部门名称：	财务部	部门人数：	1
部门名称：	设计部	部门人数：	1
部门名称：	质检部	部门人数：	1
部门名称：	销售部	部门人数：	5

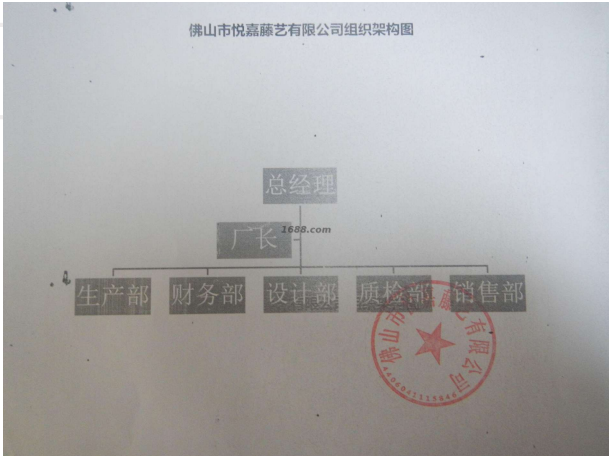

人员信息

组织机构图

总人数：	22	质检人员数：	1
管理人员数：	2	客服人员数：	2
销售人员数：	2	设计人员数：	1
生产人员数：	12	其他人员数：	1
电商运营人员：	1		

第五部分. 产品信息

样品展厅

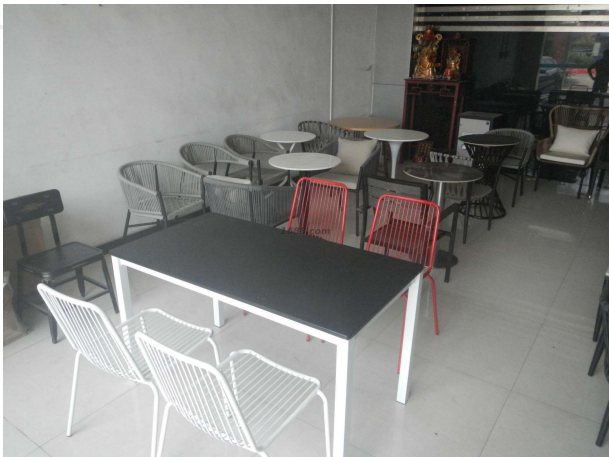

## 第六部分. 办公场所信息

经营模式: 生产型

办公场所地址: 佛山市禅城区南庄镇贺丰南街开发区林斗桥涌边2号厂房

办公场所类型: 租赁

有效期: 2015-01-01 - 2020-06-30



办公场所实景



办公场所实景

## 第七部分. 厂房信息

### 厂房信息

工厂性质: 自有工厂

### 厂房地区

厂房地址: 佛山市禅城区南庄镇贺丰南街开发区林斗桥涌边2号厂房

厂房使用类型: 租赁

厂房面积: 1840平方米

有效期: 2015-01-01 - 2020-06-30





厂房外景



厂房内景



厂房内景



厂房内景



厂房内景



厂房内景

## 第八部分. 研发设计能力

### 研发能力

核心设计师： 该企业不展示

设计师的设计能力： 能够独立设计新款

设计外包： 没有

设计师平均工作年限： 3

1-5年开发工程师人数： 1

## 打样

是否自助打样： 是

打样/制程工艺师傅数： 1

打样制程设备数量： 2

打样周期： 7天/件



打样制程设备



打样制程设备

## 第九部分. 接单交付能力

### 接单能力

线上订单： 30%

线下订单： 70%

### 接单情况

产品名称	接单数量	单位
藤编桌椅	17616	件
藤编吊篮	8778	件
海绵坐垫	39467	个

### 交付情况



产品名称	交付数量	单位	交付周期
藤椅桌垫	3500	套	20 天

第十部分. 供应链运营能力

核心物料采购

物料名称	物料型号	结算条件	供应商
钢管	该企业不展示	现款现货	该企业不展示

核心物料来源市场： 该企业不展示

铺货能力

线上平台数量： 1  
线上平台名单： 1688  
<https://fsyj18.1688.com>

销售能力



名称: 藤编桌椅  
近1年销量: 17616 件  
货品来源: 工厂货源



名称: 藤编吊篮  
近1年销量: 8778 件  
货品来源: 工厂货源



名称: 海绵坐垫  
近1年销量: 39467 个  
货品来源: 工厂货源

合作客户

合作客户名称	主营品牌	销售渠道	合作品类	产能占比	合作年限	类型
该企业不展示		其它	海绵坐垫			纯线下客户

电商客户占比： 30 %

第十一部分. 柔性生产能力

生产环境

卫生状况： 满足生产基本要求	照明状况： 满足生产基本要求
----------------	----------------

生产设备

常规设备名	型号	台数	设备校准维护情况
冲压机		3	
裁切机		1	
全自动缩管机		1	
全自动弯管机		1	



设备总数: 12



常规设备照片



常规设备照片



常规设备照片



常规设备照片



常规设备照片

流水线/组信息

流水线/组数量: 3  
流水线/组类型: 流水型 (一件完整产品由10人以内配合完成)

生产产品信息

产品名称	一年最大产量
藤编桌椅	30000件
藤编吊篮	21480件
海绵坐垫	62400个

第十二部分. 仓储情况

仓储类型： 租赁

仓储有效期： 2015-01-01 - 2020-06-30

仓储方式说明： 干燥

仓储网点： 广东

仓储情况： 无独立的成品仓库、有固定的存放位置

进出台账： 不记录



仓储实景照片

第十三部分. 企业资质能力

自有品牌信息

品牌名	品牌类型	证书编号	证书到期时间
藤悦轩	注册商标(R)	25427343	2028-08-06
藤格格	注册商标(R)	18159424	2027-02-13



自有品牌证明材料



自有品牌证明材料

## 第十四部分. 质量管控能力

### 质检配置及类型

是否有质检：

质检类型： 自检

### 质量部门管理

是否有质检： 是

质检类型： 自检

## 外贸服务能力

### 物流能力

物料配送方式： 电商外包物流配送

物流合作商名单： 黔邦物流

## 服务支持能力

### 服务支持

售后服务类型： 其他

是否支持账期： 否

代理采购能力： 否