

深度认证（验厂）报告

广东葆德科技有限公司

报告编号：TP1805090303

报告生成日期：2018-05-11

本报告仅是服务商依据从深度认证企业处获取的资料、文件、信息等对深度认证企业相关状况的客观描述，并不包含服务商对提及的所有信息和深度认证企业状况的主观分析、法律评价、法律意见或作出任何行动建议。服务商不对深度认证企业或任何第三方根据本报告而采取或不采取的行动负责。

目录

前言. 验厂概述

第一部分. 验厂情况介绍

第二部分. 企业基本信息

第三部分. 企业文化

第四部分. 部门人员信息

第五部分. 产品信息

第六部分. 办公场所信息

第七部分. 厂房信息

第八部分. 研发设计能力

第九部分. 接单交付能力

第十部分. 供应链运营能力

第十一部分. 柔性生产能力

第十二部分. 仓储情况

第十三部分. 企业资质能力

第十四部分. 质量管控能力

第一部分. 验厂情况介绍

企业名称： 广东葆德科技有限公司

验厂时间： 2018-05-11

实际验厂地址：广东省佛山市三水区乐平镇乐民大道3号

申请人姓名：巫林泽

申请人性别：男

报告编号： TP1805090303

验厂机构：莱茵技术监督服务（广东）有限公司

审核员姓名： 李锦新

审核员性别：男

备注：办公、厂房、仓库面积为客户申报。企业铭牌简称。



第二部分. 企业基本信息

营业执照信息

企业名称： 广东葆德科技有限公司

注册号： 91440600699715746Q

统一社会信用代码 91440600699715746Q
码：

注册地址： 佛山市三水区乐平镇乐民大道3号

注册资本： 2000万元（ 人民币 ）

成立日期： 2010-01-18

经营范围： 研发、生产、加工、销售:空压机、空气干燥机、储气罐、精密过滤器、电动机、发电机、水泵、风机、气动工具、印刷涂装设备及零配件,以及产品的售后服务;电子商务、合同能源管理及技术咨询;货物进出口、技术进出口。(依法须经批准的项目,经相关部门批准后方可开展经营活动)■

法定代表人： 郭振发

最新年检时间： 2018年

登记机关：佛山市三水区市场监督管理局

营业期限：2010-01-18 至 长期

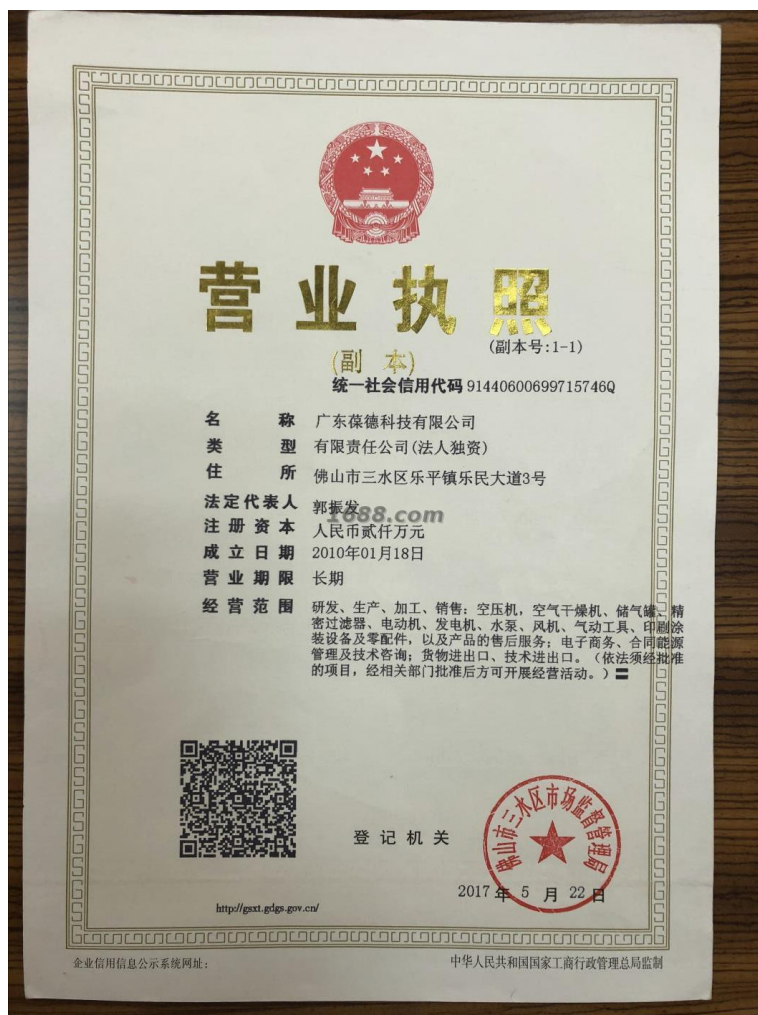

营业执照照片

税务登记信息

纳税人名称：广东葆德科技有限公司

税务登记号：91440600699715746Q

一般纳税人：具有一般纳税人资格

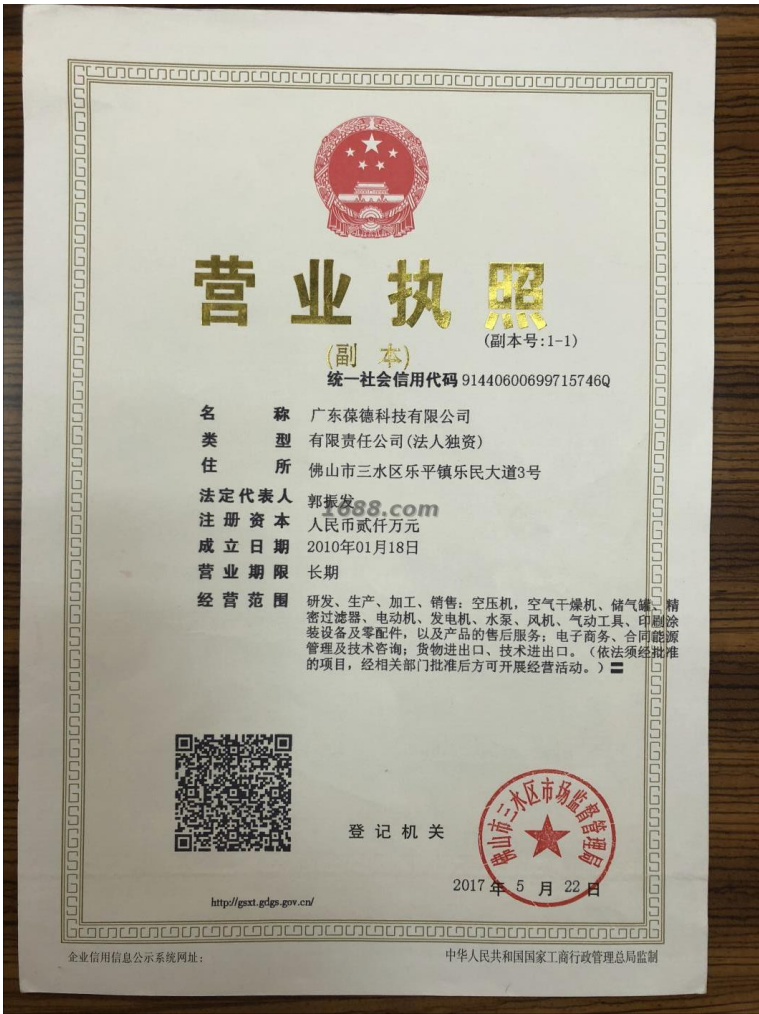

税务登记证

一般纳税人资格查询

查询条件

纳税人识别号: 91440600699715746Q 验证码: 8gzt  [查询](#)

1688.com

纳税人识别号	纳税人名称	资格名称	有效期起	有效期止
91440600699715746Q	广东葆德科技有限公司	增值税一般纳税人	2015-03-01	9999-12-31

显示 1 到 1 条 共 1 条记录

10 < 1 >

一般纳税人证明材料

组织机构代码信息

组织机构名称： 广东葆德科技有限公司

组织机构代码： 91440600699715746Q

有效期： 2010-01-18 - 长期

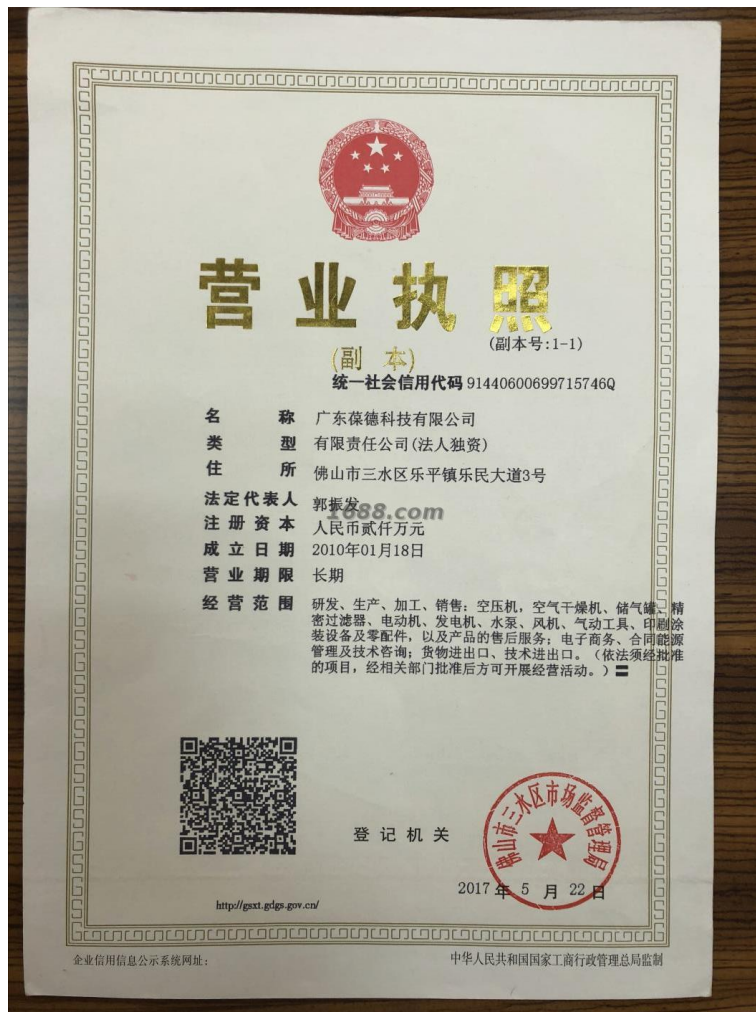

组织机构代码证

第三部分. 企业文化

企业概述： 广东葆德科技有限公司成立于2010年,是一家集生产销售为一体的企业，位于广东省佛山市三水区乐平镇乐民大道3号,占地20000平方米，主营机械产品。公司具备多年行业经验的生产及质检人员，致力于为客户提供优质产品。

企业使命/愿景/价值 德为先，智无限！
观：

第四部分. 部门人员信息

组织架构信息

部门名称：	管理	部门人数：	2
部门名称：	营销部	部门人数：	15
部门名称：	财务部	部门人数：	5
部门名称：	生产部	部门人数：	48
部门名称：	质检部	部门人数：	5
部门名称：	研发部	部门人数：	11
部门名称：	人事行政部	部门人数：	17
部门名称：	采购部	部门人数：	6
部门名称：	售后部	部门人数：	6
部门名称：	仓储部	部门人数：	7

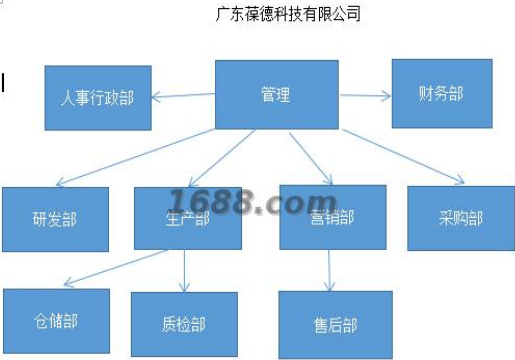

组织机构图

总人数：	122		
管理人员数：	2	质检人员数：	5
销售人员数：	10	客服人员数：	6
生产人员数：	45	采购人员数：	6
设计人员数：	11	电商运营人员：	5
其他人员数：	32		

人员信息

第五部分. 产品信息

样品展厅



展厅照片



展厅照片



展厅照片

第六部分. 办公场所信息

经营模式： 生产型

办公场所地址： 广东省佛山市三水区乐平镇乐民大道3号

办公场所面积： 2000平方米

办公场所类型： 自有

有效期： 2010-04-05 - 2060-04-04

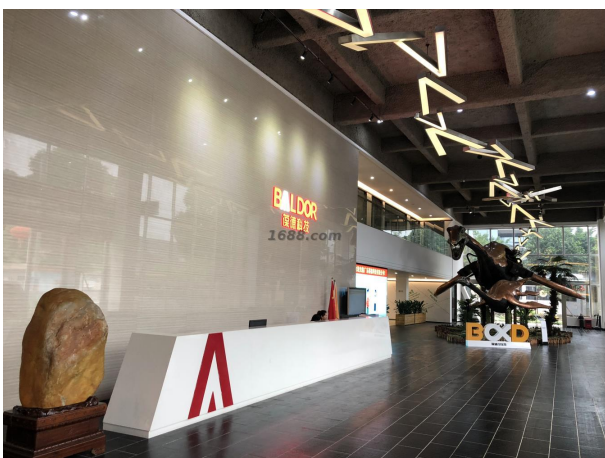

办公场所实景



办公场所实景



办公场所实景

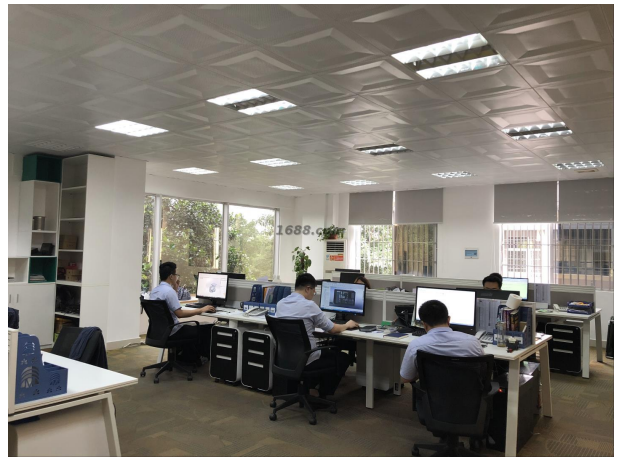

办公场所实景

第七部分. 厂房信息

厂房信息

工厂性质： 自有工厂

厂房地区

厂房地址： 广东省佛山市三水区乐平镇乐民大道3号

厂房使用类型： 自有

厂房面积： 14000平方米

有效期： 2010-04-05 - 2060-04-04



厂房外景



厂房外景



厂房外景



厂房内景



厂房内景



厂房内景



厂房内景



厂房内景

第八部分. 研发设计能力

研发能力

代工模式： OEM（代工制造）,ODM（代工设计）

设计师的设计能力： 具有买手选款能力

设计外包： 没有

年平均新款数量： 10

1-5年开发工程师人数： 11

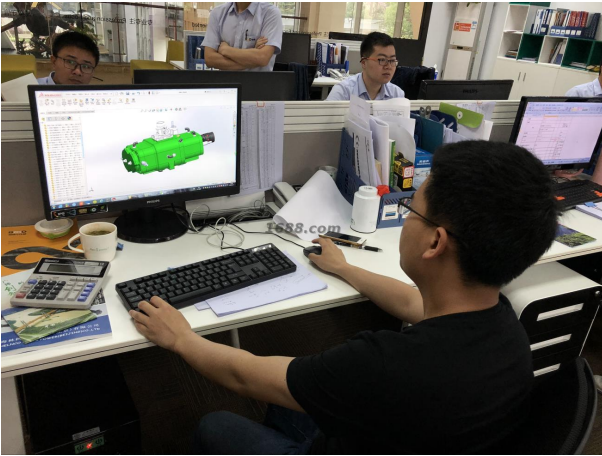

设计师团队

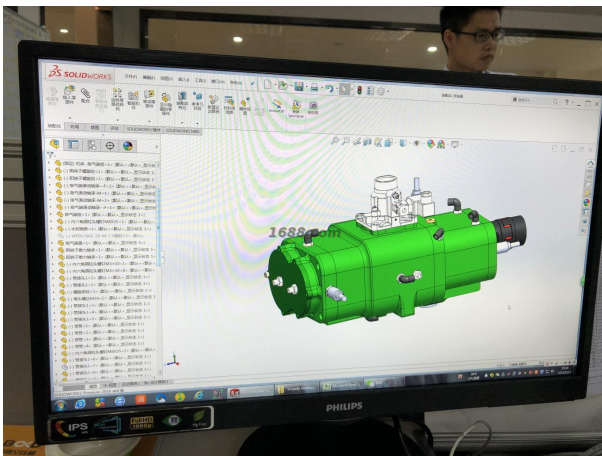

设计辅助工具



样板间

专利

专利名称： 变频器散热系统以及空压机

专利号： ZL201320570441.6



证书图片

专利名称： 一种变频空气压缩机节能控制及远程无线管理系统

专利号： ZL201220680583.3



证书图片

专利名称： 一种空压机

专利号： ZL201320570404.5

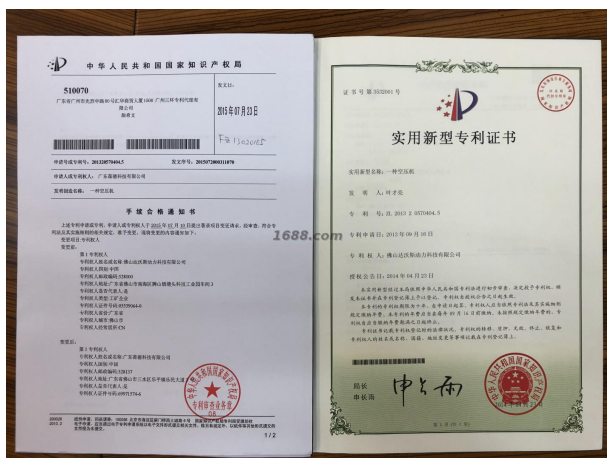

证书图片

专利名称： 进风系统以及空压机

专利号： ZL201320570397.9

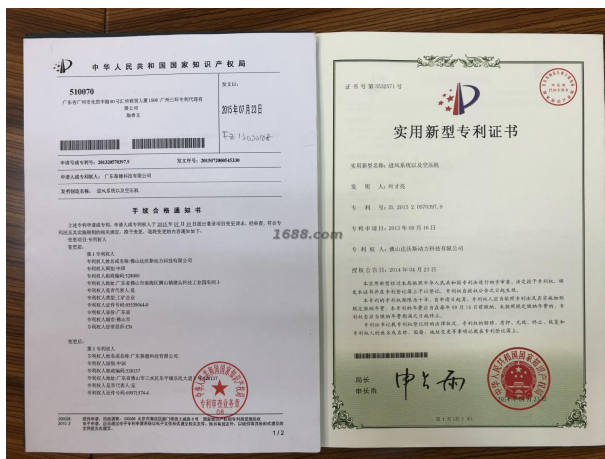

证书图片

专利名称： 一种空压机

专利号： ZL201320534144.6



证书图片

打样

是否自助打样： 是

打样/制程工艺师傅数： 5

打样周期： 20天/件

第九部分. 接单交付能力

接单能力

线上订单： 30%

线下订单： 70%

接单情况

产品名称	接单数量	单位
机械产品	15900	台

交付情况

产品名称	交付数量	单位	交付周期
机械产品	174	台	4 天

第十部分. 供应链运营能力

核心物料采购

物料名称	物料型号	结算条件	供应商
粉料	客户不同意展示	月结	客户不同意展示

核心物料来源市场： 吉林省

铺货能力

线上平台数量： 1
线上平台名单： 1688
https://gdbaldor.1688.com

销售能力

销售总额： 35000万元(最近一年)
<div></div>
名称: 机械产品
近1年销量: 15900 台
货品来源: 工厂货源

合作客户

合作客户名称	主营品牌	销售渠道	合作品类	产能占比	合作年限	类型
客户不同意展示		其它				电商客户

电商客户占比：30 %

第十一部分. 柔性生产能力

生产环境

卫生状况：干净、整洁	照明状况：光线明亮
------------	-----------

生产设备

常规设备名	型号	台数	设备校准维护情况
缩管机		3	

设备总数: 3



常规设备照片

流水线/组信息

流水线/组数量：6
流水线/组类型：流水型（一件完整产品由10人以内配合完成）

生产产品信息

产品名称	一年最大产量
机械产品	18000台

第十二部分. 仓储情况

仓储类型：自有

仓储面积：4000 平方米

仓储有效期：2010-04-05 - 2060-04-04

仓储方式说明：干燥,通风,阻燃

仓储网点：广东省

仓储情况：有独立的成品仓库、物料防护堆放整齐有序、标识明晰

进出台账：有进出台账，且有严格规范



仓储实景照片



仓储实景照片



仓储实景照片

第十三部分. 企业资质能力

产品/体系认证类证书

产品体系证书证书名	证书编号	证书到期时间

ISO14001:2015	USA18E42128R0M	2019-03-30
ISO9001:2015	USA18Q42127R0M	2019-03-30
ISO14001:2015	USA18E42128R0M	2019-03-30
CE	8600770	2022-12-11
CE	8600773	2022-12-11
知识产权管理体系认证证书	18118IP1718R0M	2021-04-24



产品体系证书证明材料



产品体系证书证明材料



产品体系证书证明材料



产品体系证书证明材料



产品体系证书证明材料



产品体系证书证明材料

其他证书

证书名	证书编号	证书到期时间
高新技术企业	GR201644005401	2019-12-08



其他证书证明材料

第十四部分. 质量管控能力

质检配置及类型

是否有质检：	质检类型： 自检
--------	----------

自检信息

设备名	台数
流量计	9



设备照片

质量部门管理

是否有质检： 是	质检类型： 自检
----------	----------

外贸服务能力

进出口能力

进出口类型： 自营进出口

对外贸易经营者备案登记表

备案登记编号: 01588689

进出口企业代码: 4400899715746

经营者中文名称	广东保德科技有限公司		
经营者英文名称	GUANGDONG BALDOR-TECH CO., LTD		
组织机构代码	699715746	经营者类型 (由备案登记机关填写)	有限责任公司
住 所	佛山市三水区乐平镇乐民大道3号		
经营场所 (中文)	佛山市三水区乐平镇乐民大道3号		
经营场所 (英文)	No.3 Leiping Avenue, Leiping Town, Sanshui District, Foshan City		
联系电话	0757-66829990	联系传真	0757-66829991
邮政编码	528137	电子邮箱	gzf6416@xdszw.com
工商登记注册日期	2010-11-18	工商登记注册号	440600400012079

依法办理工商登记的企业还须填写以下内容

企业法定代表人姓名	郭振发	有效证件号	440107
注册资金	贰仟万元		(折美元)

依法办理工商登记的外国 (地区) 企业或个体工商户 (融资经营者) 还须填写以下内容

企业法定代表人 / 个体工商户负责人姓名		有效证件号	
企业资产 / 个人财产			(折美元)

备注

填表前请认真阅读背面的条款, 并由企业法定代表人或个体工商户负责人签字、盖章。

自营进出口证明

自营进出口证明

物流能力

物料配送方式： 电商外包物流配送

物流合作商名单： 益速物流

服务支持能力

服务支持

售后服务类型： 其他

是否支持账期： 否

代理采购能力： 否