

深度认证（验厂）报告

梦享时代（湖南）食品发展有限公司

报告编号：TP1802250101

报告生成日期：2018-02-28

本报告仅是服务商依据从深度认证企业处获取的资料、文件、信息等对深度认证企业相关状况的客观描述，并不包含服务商对提及的所有信息和深度认证企业状况的主观分析、法律评价、法律意见或作出任何行动建议。服务商不对深度认证企业或任何第三方根据本报告而采取或不采取的行动负责。

目录

前言. 验厂概述

第一部分. 验厂情况介绍

第二部分. 企业基本信息

第三部分. 企业文化

第四部分. 部门人员信息

第五部分. 产品信息

第六部分. 办公场所信息

第七部分. 厂房信息

第八部分. 研发设计能力

第九部分. 接单交付能力

第十部分. 供应链运营能力

第十一部分. 柔性生产能力

第十二部分. 仓储情况

第十三部分. 企业资质能力

第十四部分. 质量管控能力

第一部分. 验厂情况介绍

企业名称： 梦享时代（湖南）食品发展有
限公司

验厂时间： 2018-02-28

实际验厂地址： 湖南省长沙市宁乡县经开区新康大道妙盛国际企业孵化港项目4栋

申请人姓名： 刘金花

申请人性别： 女

报告编号： TP1802250101

验厂机构： 莱茵技术监督服务（广东）有限公司

审核员姓名： 盛聪

审核员性别： 男

备注： 办公室，仓库，车间面积为企业申报。



合影

第二部分. 企业基本信息

营业执照信息

企业名称： 梦享时代（湖南）食品发展有
限公司

注册号： 914301240959196173

统一社会信用代 914301240959196173
码：

注册地址： 宁乡经济开发区新康大道妙盛工业园4栋5楼

注册资本： 200万元（人民币）

成立日期： 2014-03-14

经营范围： 糖果、巧克力的生产(凭许可证、审批文件经营)及销售(依法须经批准的项目,经相关部
门批准后方可开展经营活动)

法定代表人： 蒋立平

最新年检时间： 2017年

登记机关： 914301240959196173

营业期限： 2014-03-14 至 2064-03-13



营业执照照片

税务登记信息

纳税人名称： 梦享时代（湖南）食品发展有限公司

税务登记号： 914301240959196173

一般纳税人： 具有一般纳税人资格



税务登记证



一般纳税人证明材料

组织机构代码信息

组织机构名称： 梦享时代（湖南）食品发展有限公司

组织机构代码： 914301240959196173

有效期： 2014-03-14 - 2064-03-13



组织机构代码证

第三部分. 企业文化

企业概述： 梦享时代（湖南）食品发展有限公司位于湖南省长沙市宁乡县经开区新康大道妙盛国际企业孵化港项目4栋，成立于2014年，主营产品：糖果。

企业使命/愿景/价值 经营目标：做安全优质食品专家，创世界知名食品企业 经营理念：诚信经营，合作创
观： 新，品质至上，精益求精

第四部分. 部门人员信息

组织架构信息



企业文化照片

部门名称：	管理部	部门人数：	4
部门名称：	销售部	部门人数：	2
部门名称：	电商部	部门人数：	21
部门名称：	质检部	部门人数：	1
部门名称：	研发部	部门人数：	3
部门名称：	采购部	部门人数：	1
部门名称：	财务部	部门人数：	2
部门名称：	生产部	部门人数：	88

人员信息

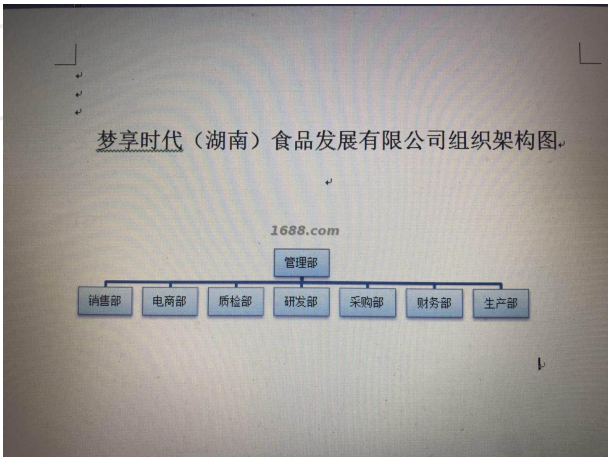

组织机构图

总人数：	122		
管理人员数：	4	质检人员数：	1
销售人员数：	2	客服人员数：	12
生产人员数：	88	采购人员数：	1
设计人员数：	3	电商运营人员：	9
其他人员数：	2		

第五部分. 产品信息

样品展厅



展厅照片



展厅照片



展厅照片

第六部分. 办公场所信息

经营模式： 生产型

办公场所地址： 湖南省长沙市宁乡县经开区新康大道妙盛国际企业孵化港项目4栋

办公场所面积： 1000平方米

办公场所类型： 租赁

有效期： 2017-04-01 - 2018-03-31



办公场所实景



办公场所实景



办公场所实景

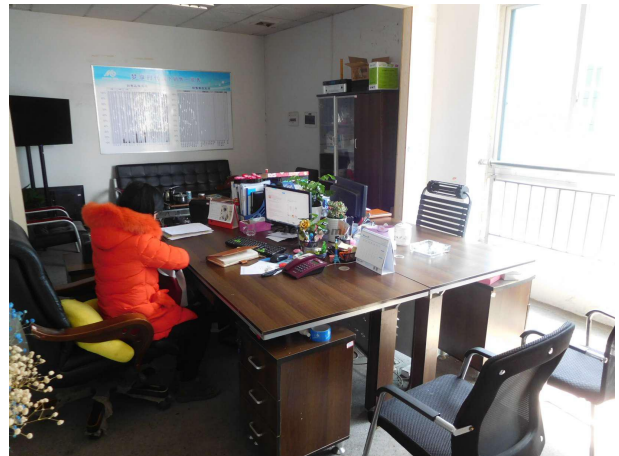

办公场所实景



办公场所实景



办公场所实景

第七部分. 厂房信息

厂房信息

工厂性质： 自有工厂

厂房地区

厂房地址： 湖南省长沙市宁乡县经开区新康大道妙盛国际企业孵化港项目4栋

厂房使用类型： 租赁

厂房面积： 2995.72平方米

有效期： 2017-04-01 - 2018-03-31



厂房外景



厂房外景



厂房内景



厂房内景



厂房内景

第八部分. 研发设计能力

研发能力

代工模式： OBM（自有品牌设计）

设计外包： 没有

年平均新款数量： 30

设计师平均工作年限： 2

1-5年开发工程师人数： 3

专利

专利名称： 糖果成型检测装置

专利号： ZL 2015 2 0292335.5



证书图片

专利名称： 糖果成型冷却装置

专利号： ZL 2015 2 0291999.X

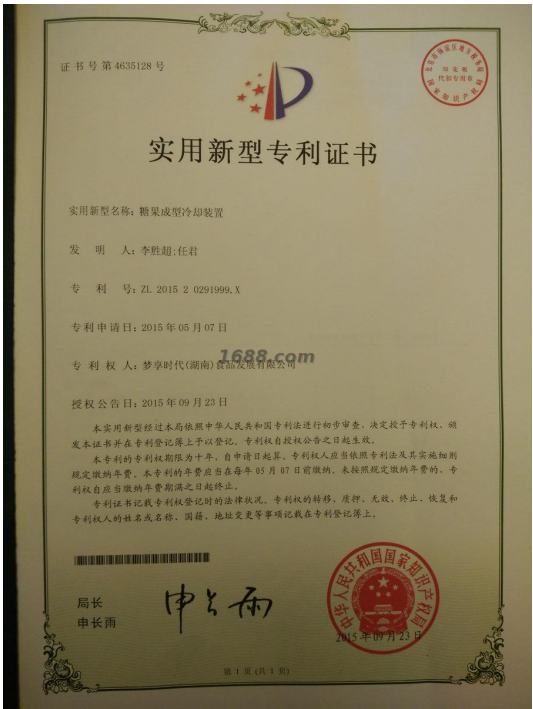

证书图片

专利名称： 全自动糖果成型冷却系统

专利号： ZL 2015 2 0292334.0



证书图片

打样

是否自助打样： 是

打样/制程工艺师傅数： 1

打样周期： 3天/件

第九部分. 接单交付能力

接单能力

线上订单： 35%	线下订单： 65%
-----------	-----------

接单情况

产品名称	接单数量	单位
糖果		盒

交付情况

产品名称	交付数量	单位	交付周期
糖果	50000	盒	3 天

第十部分. 供应链运营能力

核心物料采购

物料名称	物料型号	结算条件	供应商
夹心巧克力		现款现货	企业不同意展示
脱皮花生仁		现款现货	企业不同意展示
异麦芽酮糖醇		现款现货	企业不同意展示

核心物料来源市场： 企业不同意展示

铺货能力

线上平台数量： 2
线上平台名单： 京东
http://kamile.jd.com
1688
https://kamile.1688.com

销售能力

--



名称：糖果

合作客户

合作客户名称	主营品牌	销售渠道	合作品类	产能占比	合作年限	类型
企业不同意展示						电商客户

电商客户占比：35 %

第十一部分. 柔性生产能力

生产环境

卫生状况：干净、整洁	照明状况：光线明亮
------------	-----------

生产设备

常规设备名	型号	台数	设备校准维护情况
包装机		2	
自动快速吸塑包装封口机		1	
糖果生产线		1	
滚切成型机	FLD	4	
保温滚床		2	
全自动塑封机	SF5545-A	1	

设备总数: 11



常规设备照片



常规设备照片



常规设备照片



常规设备照片



常规设备照片



常规设备照片

流水线/组信息

流水线/组数量：3
流水线/组类型：流水型（一件完整产品由10人及以上配合完成）

生产产品信息

产品名称	一年最大产量
糖果	5000000盒

第十二部分. 仓储情况

仓储类型： 租赁

仓储面积： 2000 平方米

仓储有效期： 2017-04-01 - 2018-03-31

仓储方式说明： 干燥,通风

仓储网点： 湖南省

仓储情况： 有独立的成品仓库、物料防护堆放整齐有序

进出台账： 有进出台账记录



仓储实景照片



仓储实景照片

第十三部分. 企业资质能力

经营许可证信息

经营许可证书名	证书编号	证书到期时间
食品生产许可证	SC11343012400209	2021-08-08



经营许可证证明材料

第十四部分. 质量管控能力

质检配置及类型

是否有质检：

质检类型： 自检,第三方检测

第三方产品检测

第三方质检产品名： 草莓巧克力（代可可脂巧克力制品）

第三方检测机构名： 湖南山水检测有限公司

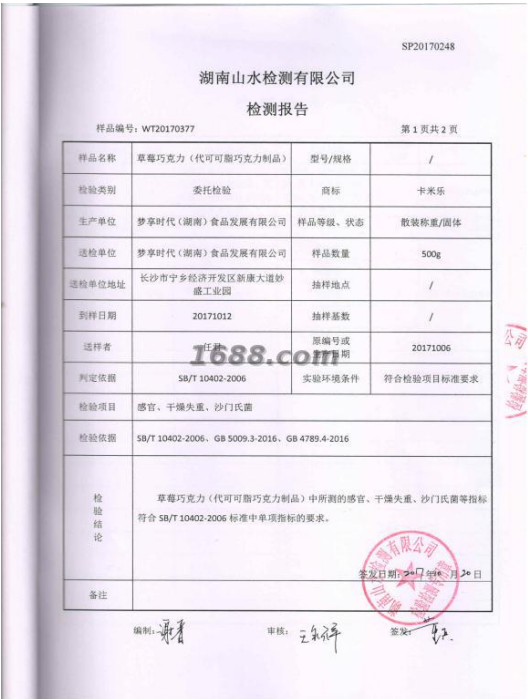

第三方产品质检报告

质量部门管理

是否有质检：	是	质检类型：	自检,第三方检测
--------	---	-------	----------

外贸服务能力

物流能力

物料配送方式：	其他
物流合作商名单：	圆通速递

服务支持能力

服务支持

是否支持账期：	否
代理采购能力：	否