

深度认证（验商）报告

义乌市崇达日用品有限公司

报告编号：TT1803220109

报告生成日期：2018-03-27

本报告仅是服务商依据从深度认证企业处获取的资料、文件、信息等对深度认证企业相关状况的客观描述，并不包含服务商对提及的所有信息和深度认证企业状况的主观分析、法律评价、法律意见或作出任何行动建议。服务商不对深度认证企业或任何第三方根据本报告而采取或不采取的行动负责。

目录

前言. 验商概述

第一部分. 验商情况介绍

第二部分. 企业基本信息

第三部分. 企业文化

第四部分. 部门人员信息

第五部分. 产品信息

第六部分. 办公场所信息

第七部分. 供应链运营能力

第八部分. 仓储情况

第九部分. 企业资质能力

第十部分. 质量管控能力

第十一部分. 外贸服务能力

第一部分. 验商情况介绍

企业名称：义乌市崇达日用品有限公司

验商时间：2018-03-27

实际验商地址：浙江省金华市义乌市义东工业园区思源路89号8幢4楼西边

申请人姓名：吴淑芳

申请人性别：女

报告编号：TT1803220109

验商机构：莱茵技术监督服务（广东）有限公司

审核员姓名：高大海

审核员性别：男

备注：1.企业无铭牌。 2.办公面积，仓库面积为企业申报。



合影

第二部分. 企业基本信息

营业执照信息

企业名称：义乌市崇达日用品有限公司

注册号：91330782MA28QXC9XP

统一社会信用代码：91330782MA28QXC9XP

注册地址：浙江省义乌市廿三里街道义东工业园区（义乌市喜德康彩印包装厂内）

注册资本：100万元（人民币）

成立日期：2017-04-18

经营范围：家居日用品、服装、鞋、帽、办公用品、玩具、日用百货、饰品及配件、钟表、灯具、服装辅料、服饰配件、五金工具、包装材料（不含竹木材料、危险化学品、易制毒化学品及监控化学品）、皮革制品、床上用品、化妆品（不含危险化学品）、工艺

一般纳税人： 不具有一般纳税人资格



税务登记证

组织机构代码信息

组织机构名称： 义乌市崇达日用品有限公司

组织机构代码： 91330782MA28QXC9XP

有效期： 2017-04-18 - 2037-04-17



组织机构代码证

第三部分. 企业文化

第四部分. 部门人员信息

组织架构信息

部门名称：	总经理	部门人数：	1
部门名称：	运营	部门人数：	1
部门名称：	客服	部门人数：	2
部门名称：	美工	部门人数：	2
部门名称：	仓库	部门人数：	5

人员信息

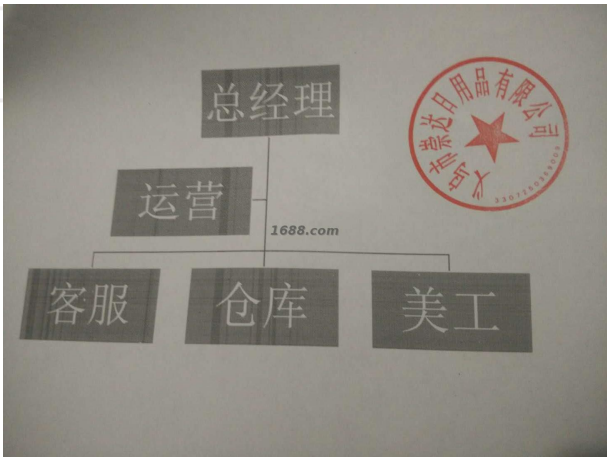

组织机构图

总人数：	11	
管理人员数：	1	客服人员数： 2
电商运营人员：	1	其他人员数： 7

第五部分. 产品信息

样品展厅

第六部分. 办公场所信息

经营模式：	贸易型	
办公场所地址：	浙江省金华市义乌市义东工业园区思源路89号8幢4楼西边	
办公场所面积：	220平方米	办公场所类型： 租赁
有效期：	2018-01-26 - 2020-01-25	



办公场所实景

第七部分. 供应链运营能力

铺货能力

线上平台数量： 1

线上平台名单： 1688

<https://shop1445533866510.1688.com>

销售能力

销售总额： 1000万元(最近一年)



名称: 日用百货

近1年销量: 10000000 个

货品来源: 其他货源

合作客户

合作客户名称	主营品牌	销售渠道	合作品类	产能占比	合作年限	类型
企业不同意展示		其它				电商客户

电商客户占比：90 %

第八部分. 仓储情况

仓储类型： 租赁

仓储面积： 1600 平方米

仓储有效期： 2018-01-26 - 2020-01-25

仓储方式说明： 阴凉,干燥,通风,阻燃

仓储网点： 浙江省

仓储情况： 有独立的成品仓库

进出台账： 有进出台账记录



仓储实景照片



仓储实景照片

第九部分. 企业资质能力

其他证书

证书名	证书编号	证书到期时间
开户许可证	3310-05669208	



其他证书证明材料

第十部分. 质量管控能力

质检配置及类型

是否有质检：

质量部门管理

是否有质检： 否

第十一部分. 外贸服务能力

物流能力

物料配送方式： 电商外包物流配送

物流合作商名单： 中通快递,顺丰速运

服务支持能力

服务支持

售后服务类型： 其他

是否支持账期： 否

代理采购能力： 否

