



机构名称：通标标准技术服务有限公司杭州分公司
机构地址：杭州市滨江区滨安路1180号华业高科技
产业园4号楼3楼
联系电话：0571-88870030

深度认证（验厂）报告

全顺集团有限公司

报告编号：NGBWT00381917

报告生成日期：2018-04-09

本报告仅是服务商依据从深度认证企业处获取的资料、文件、信息等对深度认证企业相关状况的客观描述，并不包含服务商对提及的所有信息和深度认证企业状况的主观分析、法律评价、法律意见或作出任何行动建议。服务商不对深度认证企业或任何第三方根据本报告而采取或不采取的行动负责。



机构名称： 通标标准技术服务有限公司杭州分公司
机构地址： 杭州市滨江区滨安路1180号华业高科技
产业园4号楼3楼
联系电话： 0571-88870030

目录

前言. 验厂概述

第一部分. 验厂情况介绍

第二部分. 企业基本信息

第三部分. 企业文化

第四部分. 部门人员信息

第五部分. 产品信息

第六部分. 办公场所信息

第七部分. 厂房信息

第八部分. 研发设计能力

第九部分. 接单交付能力

第十部分. 供应链运营能力

第十一部分. 柔性生产能力

第十二部分. 仓储情况

第十三部分. 企业资质能力

第十四部分. 质量管控能力

第一部分. 验厂情况介绍

企业名称： 全顺集团有限公司

验厂时间： 2018-04-09

实际验厂地址： 嵊州市金雅利路28号

申请人姓名：施荷琼

申请人性别：女

报告编号： NGBWT00381917

验厂机构：通标标准技术服务有限公司杭州分公司

审核员姓名：黄珍友

审核员性别：男

备注： 1.企业现场没有铭牌； 2.办公室，厂房和仓储面积共用。



合影

第二部分. 企业基本信息

营业执照信息

企业名称：全顺集团有限公司

注册号： 913306836912853150

统一社会信用代码：913306836912853150

注册地址： 嵊州市经济开发区金雅利路28号

注册资本： 5000万元（ 人民币 ）

成立日期： 2009-07-08

经营范围：实业投资；科技风险投资；房地产开发；生产、加工、销售：服装、服饰。

法定代表人： 叶青

最新年检时间： 2017年

登记机关： 嵊州市市场监督管理局

营业期限： 2009-07-08 至 2019-07-07



营业执照照片

税务登记信息

纳税人名称： 全顺集团有限公司

税务登记号： 913306836912853150

一般纳税人： 不具有一般纳税人资格



税务登记证

组织机构代码信息

组织机构名称： 全顺集团有限公司

组织机构代码： 913306836912853150

有效期： 2009-07-08 - 2019-07-07



组织机构代码证

第三部分. 企业文化

第四部分. 部门人员信息

组织架构信息

部门名称：	总经理	部门人数：	1
部门名称：	生产部	部门人数：	157
部门名称：	经营部	部门人数：	10
部门名称：	财务部	部门人数：	1
部门名称：	行政部	部门人数：	3
部门名称：	总务部	部门人数：	3

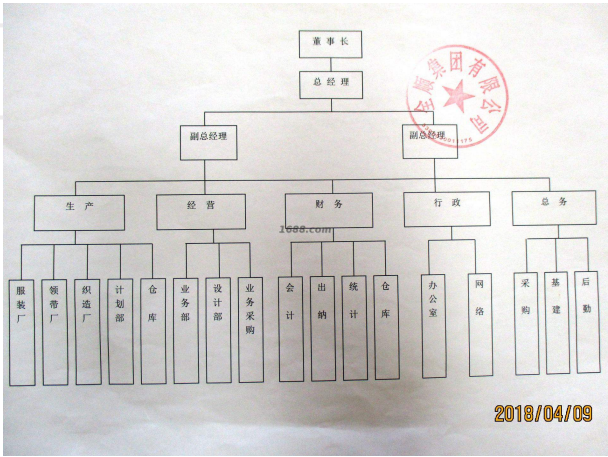

人员信息

组织机构图

总人数：	175	质检人员数：	5
管理人员数：	4	生产人员数：	133
销售人员数：	3	设计人员数：	7
采购人员数：	1		
其他人员数：	22		

第五部分. 产品信息

样品展厅



展厅照片



展厅照片

第六部分. 办公场所信息

办公场所地址：	嵊州市金雅利路28号
办公场所类型：	租赁
有效期：	2014-11-01 - 2019-10-31



办公场所实景



办公场所实景



办公场所实景



办公场所实景

第七部分. 厂房信息

厂房信息

工厂性质： 自有工厂

厂房地区

厂房地址： 嵊州市金雅利路28号

厂房使用类型： 租赁

厂房面积： 7435.2平方米

有效期： 2014-11-01 - 2019-10-31



厂房外景



厂房内景



厂房内景



厂房内景



厂房内景



厂房内景

第八部分. 研发设计能力

研发能力

代工模式： OEM（代工制造）,ODM（代工设计）

设计师的设计能力： 可以根据来样翻版

设计外包： 没有

年平均新款数量： 500

设计师平均工作年限： 4

1-5年开发工程师人数： 5

6-10年开发工程师人数： 2

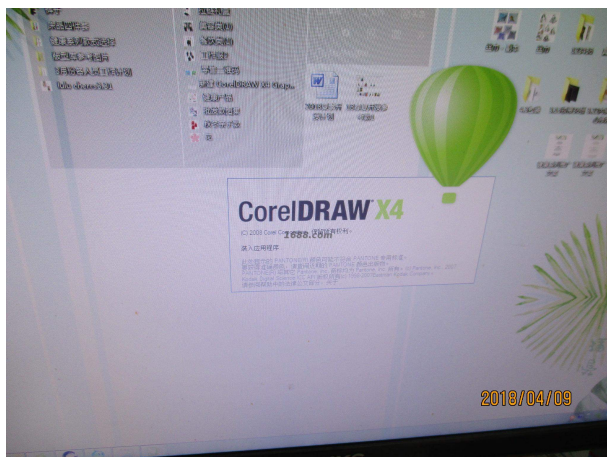

设计辅助工具



开发工艺设备

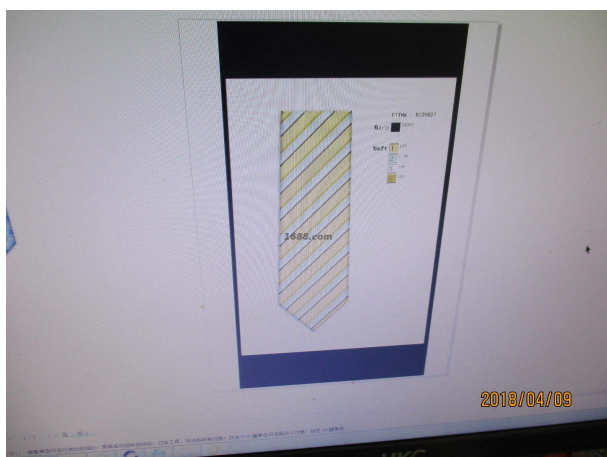

新品开发



样板间



样板间

打样

是否自助打样： 是

打样/制程工艺师傅数： 5

打样制程设备数量： 4

打样周期： 10天/件



打样制程设备



打样制程设备



打样制程设备



打样制程设备

第九部分. 接单交付能力

接单能力

线上订单： 10%	线下订单： 90%
外贸订单： 0%	

接单情况

产品名称	接单数量	单位
服饰	450000	个

交付情况

产品名称	交付数量	单位	交付周期
服饰	45000	个	30 天

第十部分. 供应链运营能力

铺货能力

线上平台数量： 1

线上平台名单： 阿里巴巴

<https://shop1451580489465.1688.com>

销售能力



名称: 服饰

合作客户

合作客户名称	主营品牌	销售渠道	合作品类	产能占比	合作年限	类型
企业不同意展示		其它				电商客户, 零散型客户

电商客户占比：10 %

第十一部分. 柔性生产能力

生产环境

卫生状况：干净、整洁	照明状况：光线明亮
------------	-----------

生产设备

常规设备名	型号	台数	设备校准维护情况
裁刀		3	
缝纫机		30	
篱笆机		5	
电熨斗		16	

辅助设备名	型号	台数	设备校准维护情况
打包机		1	

设备总数: 55



常规设备照片



常规设备照片



常规设备照片



常规设备照片



辅助设备照片

流水线/组信息

流水线/组数量： 10
流水线/组类型： 流水型（一件完整产品由10人以内配合完成）

生产产品信息

产品名称	一年最大产量
服饰	480000个

第十二部分. 仓储情况

仓储类型： 租赁

仓储有效期： 2014-11-01 - 2019-10-31

仓储方式说明： 阴凉,干燥,通风

仓储网点： 浙江省

仓储情况： 有独立的成品仓库、物料防护堆放整齐有序

进出台账： 有进出台账记录



仓储实景照片



仓储实景照片

第十三部分. 企业资质能力

代理品牌信息

品牌名	品牌权利方	证书到期时间
How happy	浙江全顺丝线有限公司	2025-04-20



代理品牌证明材料

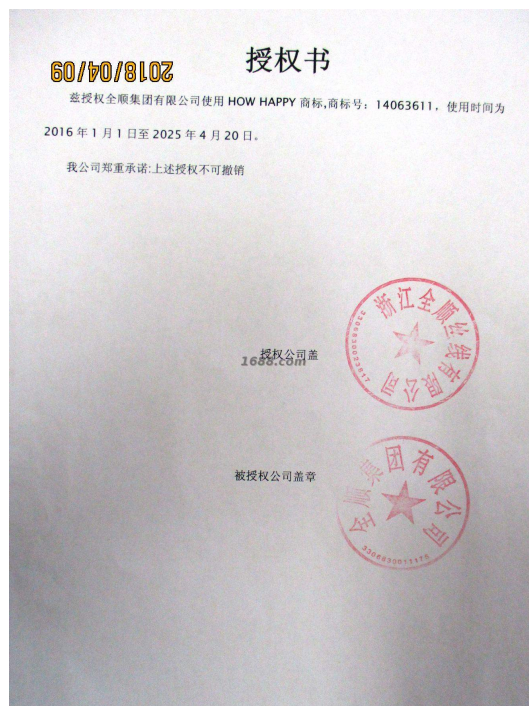

代理品牌证明材料

第十四部分. 质量管控能力

质检配置及类型

是否有质检：	质检类型： 自检
--------	----------

自检信息

设备名	台数
验针机	1



设备照片

质量部门管理

是否有质检： 是	质检类型： 自检
----------	----------

原料检验

是否进行原料检验： 是

成品检验

是否对成品进行检验： 是

外贸服务能力

物流能力

物料配送方式： 电商外包物流配送

物流合作商名单： 天天快递,圆通速递

服务支持能力

服务支持

售后服务类型： 其他

是否支持账期： 否

代理采购能力： 否