



机构名称：通标标准技术服务有限公司杭州分公司
机构地址：杭州市滨江区滨安路1180号华业高科技
产业园4号楼3楼
联系电话：0571-88870030

深度认证（验厂）报告

金华市康婴宝母婴用品有限公司

报告编号：HGHWT00217750

报告生成日期：2018-08-15

本报告仅是服务商依据从深度认证企业处获取的资料、文件、信息等对深度认证企业相关状况的客观描述，并不包含服务商对提及的所有信息和深度认证企业状况的主观分析、法律评价、法律意见或作出任何行动建议。服务商不对深度认证企业或任何第三方根据本报告而采取或不采取的行动负责。



机构名称： 通标标准技术服务有限公司杭州分公司
机构地址： 杭州市滨江区滨安路1180号华业高科技
产业园4号楼3楼
联系电话： 0571-88870030

目录

前言. 验厂概述

第一部分. 验厂情况介绍

第二部分. 企业基本信息

第三部分. 企业文化

第四部分. 部门人员信息

第五部分. 产品信息

第六部分. 办公场所信息

第七部分. 厂房信息

第八部分. 研发设计能力

第九部分. 接单交付能力

第十部分. 供应链运营能力

第十一部分. 柔性生产能力

第十二部分. 仓储情况

第十三部分. 企业资质能力

第一部分. 验厂情况介绍

企业名称：金华市康婴宝母婴用品有限公司

验厂时间： 2018-08-15

实际验厂地址： 东阳市经济开发区长松岗功能区湖莲东街1216号

申请人姓名： 周丽

申请人性别： 女

报告编号： HGHWT00217750

验厂机构： 通标标准技术服务有限公司杭州分公司

审核员姓名： 赖俊峰

审核员性别： 男



合影

第二部分. 企业基本信息

营业执照信息

企业名称：金华市康婴宝母婴用品有限公司

注册号： 91330783MA28D94T6D

统一社会信用代码 91330783MA28D94T6D
码：

注册地址： 浙江省东阳市东阳经济开发区长松岗功能区湖莲东街1216号1号楼一层

注册资本： 50万元（人民币）

成立日期： 2016-01-08

经营范围： 母婴用塑料制品生产、销售。

法定代表人： 周兵

最新年检时间： 2018年

登记机关： 东阳市市场监督管理局

营业期限： 2016-01-08 至 长期



营业执照照片

税务登记信息

纳税人名称： 金华市康婴宝母婴用品有限公司

税务登记号： 91330783MA28D94T6D

一般纳税人： 不具有一般纳税人资格



税务登记证

组织机构代码信息

组织机构名称： 金华市康婴宝母婴用品有限公司

组织机构代码： 91330783MA28D94T6D

有效期： 2016-01-08 - 长期



组织机构代码证

第三部分. 企业文化

第四部分. 部门人员信息

组织架构信息

部门名称：	销售部门	部门人数：	17
部门名称：	生产部门	部门人数：	81
部门名称：	研发部门	部门人数：	2
部门名称：	品质部门	部门人数：	4
部门名称：	采购部门	部门人数：	3
部门名称：	售后部门	部门人数：	3

人员信息

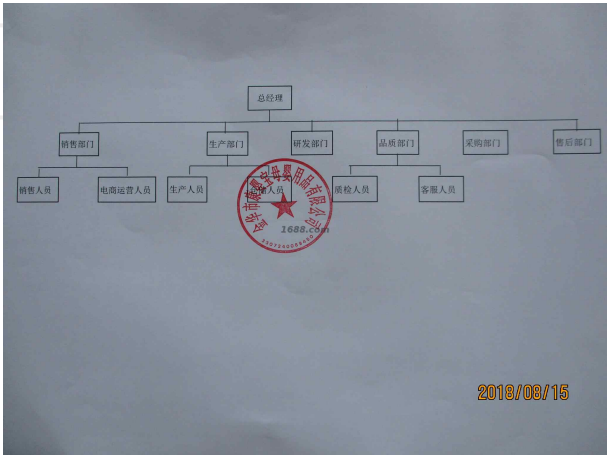

组织机构图

总人数：	95	
管理人员数：	3	质检人员数： 4
销售人员数：	7	客服人员数： 3
生产人员数：	81	采购人员数： 3
设计人员数：	2	电商运营人员： 10

第五部分. 产品信息

样品展厅



展厅照片



展厅照片

第六部分. 办公场所信息

办公场所地址： 东阳市经济开发区长松岗功能区湖莲东街1216号

办公场所类型： 租赁

有效期： 2016-02-15 - 2026-02-14



展厅照片



展厅照片



展厅照片



展厅照片



展厅照片



展厅照片



展厅照片



办公场所实景



办公场所实景



办公场所实景

第七部分. 厂房信息

厂房信息

工厂性质： 自有工厂

厂房地区

厂房地址： 东阳市经济开发区长松岗功能区湖莲东街1216号

厂房使用类型： 租赁

厂房面积： 8357.92平方米

有效期： 2016-02-15 - 2026-02-14



厂房外景



厂房外景



厂房内景



厂房内景



厂房内景



厂房内景



厂房内景

第八部分. 研发设计能力

研发能力

代工模式： OEM（代工制造）,ODM（代工设计）

核心设计师： 周丽

设计外包： 没有

年平均新款数量： 80

设计师平均工作年限： 2

1-5年开发工程师人数： 2



样板间



样板间

打样

是否自助打样： 是

打样/制程工艺师傅数： 3

打样制程设备数量： 1

打样周期： 7天/件



打样制程设备

第九部分. 接单交付能力

接单能力

线上订单： 30%

线下订单： 70%

外贸订单： 50%

接单情况

产品名称	接单数量	单位
母婴用品	5000000	件

交付情况

产品名称	交付数量	单位	交付周期
母婴用品	750000	件	45 天

第十部分. 供应链运营能力

铺货能力

线上平台数量： 1

线上平台名单： 阿里巴巴平台
<https://kangyingbao.1688.com>

销售能力



名称: 母婴用品

合作客户

合作客户名称	主营产品	销售渠道	合作品类	产能占比	合作年限	类型
企业不同意展示		其它	母婴用品			电商客户

电商客户占比： 30 %

第十一部分. 柔性生产能力

生产环境

卫生状况： 干净、整洁

照明状况： 光线明亮

生产设备

常规设备名	型号	台数	设备校准维护情况
注塑机		13	
印花机		4	
包装机		3	
丝印机		10	

吹瓶机		4	
烘箱		1	

设备总数: 35



常规设备照片



常规设备照片



常规设备照片



常规设备照片



常规设备照片



常规设备照片

流水线/组信息

流水线/组数量: 2

流水线/组类型：流水型（一件完整产品由10人以内配合完成）

生产产品信息

产品名称	一年最大产量
母婴用品	5000000件

第十二部分. 仓储情况

仓储类型：租赁

仓储有效期：2016-02-15 - 2026-02-14

仓储方式说明：通风

仓储网点：浙江省

仓储情况：有独立的成品仓库、物料防护堆放整齐有序

进出台账：有进出台账记录



仓储实景照片



仓储实景照片



仓储实景照片



仓储实景照片



仓储实景照片

第十三部分. 企业资质能力

代理品牌信息

品牌名	品牌权利方	证书到期时间
人鱼公主	何利琴	2027-07-07
美婴童	何利琴	2027-07-07



代理品牌证明材料

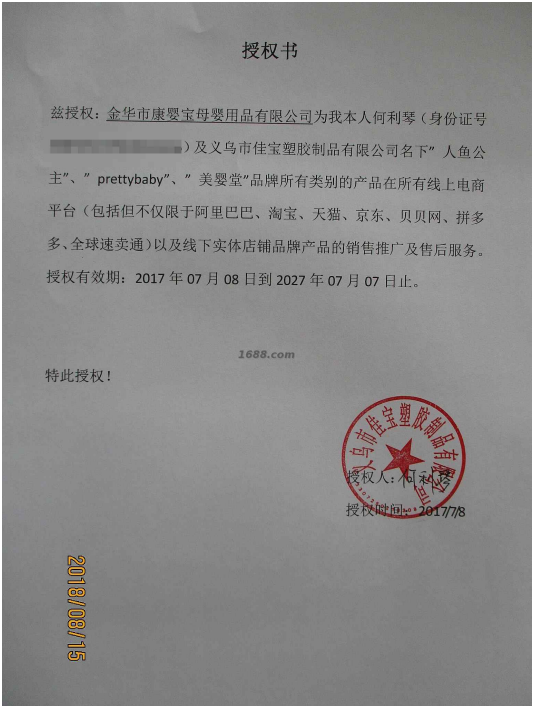

代理品牌证明材料

		商品/服务 日用搪瓷塑料器皿(包括盆、碗、盘、壶、杯); 勺子(餐具); 婴儿浴盆(便携式); 梳子; 牙刷; 粉扑; 保温杯; 沐浴海绵; 水晶(玻璃制品); 盥洗洋皂消毒	
类似群		2101;2106;2107;2108;2110;2111;2112;2113;	
申请/注册号 4822330	申请日期 2005年08月08日	国际分类 21	
申请人名称 (中文) 何利琴			
申请人名称 (英文)			
申请人地址 (中文)			
申请人地址 (英文)			
初审公告号 1139	注册公告号 1151	是否共有商标 否	
初审公告日期 2008年10月13日	注册公告日期 2009年01月14日	商标类型 一般	
专用权期限 2009年01月14日 至 2019年01月13日		商标形式	

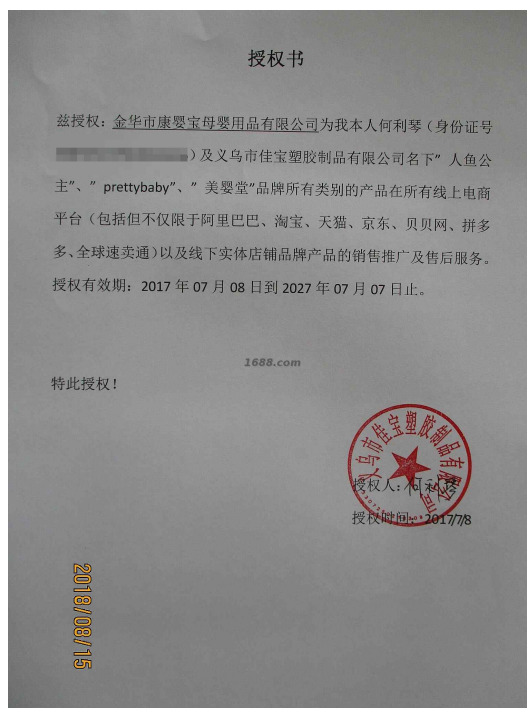

质量管控能力

质检配置及类型

是否有质检：

质检类型： 自检

质量部门管理

是否有质检： 是

质检类型： 自检

服务支持能力

服务支持

售后服务类型： 其他

是否支持账期： 是

代理采购能力： 否