



机构名称： 通标标准技术服务有限公司杭州分公司
机构地址： 杭州市滨江区滨安路1180号华业高科技
产业园4号楼3楼
联系电话： 0571-88870030

深度认证（验厂）报告

东莞市鑫旺达植绒制品有限公司

报告编号：SZXWT190070417

报告生成日期：2019-07-04

本报告仅是服务商依据从深度认证企业处获取的资料、文件、信息等对深度认证企业相关状况的客观描述，并不包含服务商对提及的所有信息和深度认证企业状况的主观分析、法律评价、法律意见或作出任何行动建议。服务商不对深度认证企业或任何第三方根据本报告而采取或不采取的行动负责。



机构名称： 通标标准技术服务有限公司杭州分公司
机构地址： 杭州市滨江区滨安路1180号华业高科技
产业园4号楼3楼
联系电话： 0571-88870030

目录

前言. 验厂概述

第一部分. 验厂情况介绍

第二部分. 企业基本信息

第三部分. 企业文化

第四部分. 部门人员信息

第五部分. 产品信息

第六部分. 办公场所信息

第七部分. 厂房信息

第八部分. 研发设计能力

第九部分. 接单交付能力

第十部分. 供应链运营能力

第十一部分. 柔性生产能力

第十二部分. 仓储情况

第十三部分. 企业资质能力

第十四部分. 质量管控能力

第一部分. 验厂情况介绍

企业名称： 东莞市鑫旺达植绒制品有限公司

验厂时间： 2019-07-04

实际验厂地址： 东莞市厚街镇宝塘村工业区宝塔路31号之一

申请人姓名： 杜啟鋒

申请人性别： 男

报告编号： SZXWT190070417

验厂机构： 通标标准技术服务有限公司杭州分公司

审核员姓名： 黄云龙

审核员性别： 男



合影

第二部分. 企业基本信息

营业执照信息

企业名称： 东莞市鑫旺达植绒制品有限公司

注册号： 914419003453844766

统一社会信用代码： 914419003453844766

注册地址： 东莞市厚街镇宝塘村工业区宝塔路31号之一

注册资本： 200万元（人民币）

成立日期： 2015-06-04

经营范围： 生产、加工、销售：植绒制品；货物进出口。（依法须经批准的项目，经相关部门批准后方可开展经营活动）

法定代表人： 邬建林

最新年检时间： 2019年

登记机关： 东莞市工商行政管理局

营业期限： 2015-06-04 至 长期



营业执照照片

税务登记信息

纳税人名称: 东莞市鑫旺达植绒制品有限公司

税务登记号: 914419003453844766

一般纳税人: 具有一般纳税人资格



税务登记证

一般纳税人资格查询

查询条件

纳税人识别号: 914419003453844766 验证码: jbye

1688.com

纳税人识别号	纳税人名称	资格名称	有效期起	有效期止
914419003453844766	东莞市鑫旺达植绒制品有限公司	增值税一般纳税人	2015-06-01	9999-12-31

显示 1 到 1 条共 1 条记录

10 < 1 >

一般纳税人证明材料

组织机构代码信息

组织机构名称： 东莞市鑫旺达植绒制品有限公司

组织机构代码： 914419003453844766

有效期： 2015-06-04 - 长期



组织机构代码证

第三部分. 企业文化

第四部分. 部门人员信息

组织架构信息

人员信息

总人数:	79	
管理人员数:	3	质检人员数: 4
销售人员数:	8	生产人员数: 46
采购人员数:	1	设计人员数: 5
其他人员数:	12	

第五部分. 产品信息

样品展厅

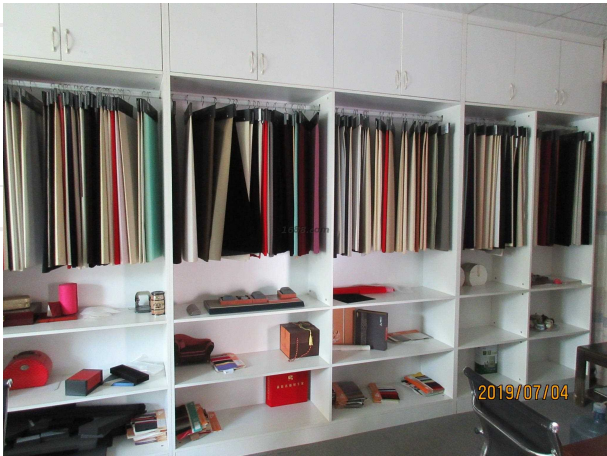

展厅照片



展厅照片

第六部分. 办公场所信息

办公场所地址: 东莞市厚街镇宝塘村工业区宝塔路31号之一

办公场所类型: 租赁

有效期: 2016-06-01 - 2021-05-31



第七部分. 厂房信息

厂房信息

工厂性质： 自有工厂

厂房地区

厂房地址： 东莞市厚街镇宝塘村工业区宝塔路31号之一

厂房使用类型： 租赁

厂房面积： 3000平方米

有效期： 2016-06-01 - 2021-05-31



厂房外景



厂房外景



厂房外景



厂房外景



厂房内景



厂房内景



厂房内景



厂房内景



厂房内景



厂房内景



厂房内景



厂房内景

第八部分. 研发设计能力

研发能力

代工模式： OEM（代工制造）,ODM（代工设计）

设计外包： 没有

设计师平均工作年限： 3

1-5年开发工程师人数： 5

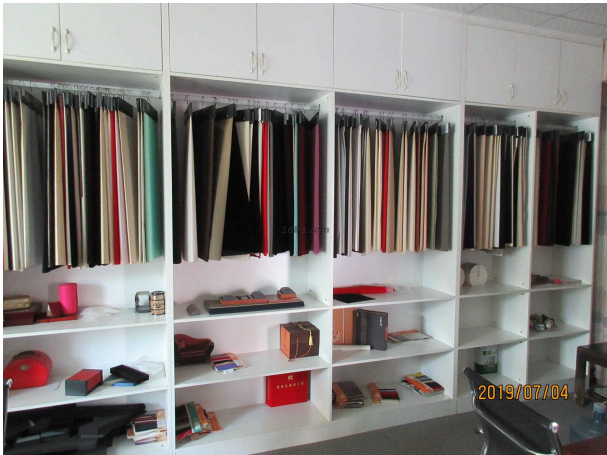

样板间



样板间

打样

是否自助打样： 是

打样/制程工艺师傅数： 5

打样制程设备数量： 3

打样周期： 2天/件



打样制程设备



打样制程设备



打样制程设备

第九部分. 接单交付能力

接单能力

线上订单： 30%

线下订单： 70%

第十部分. 供应链运营能力

铺货能力

线上平台数量： 1

线上平台名单： 阿里巴巴平台

<https://dgxwdzr.1688.com/>

销售能力



名称：植绒布



名称：绒布包装材料



名称：绒布制品

电商客户占比： 30 %

第十一部分. 柔性生产能力

生产环境

卫生状况： 干净、整洁

照明状况： 光线明亮

生产设备

常规设备名	型号	台数	设备校准维护情况
静电植绒生产线		5	
过胶机		3	
裁切机		3	

设备总数: 11



常规设备照片



常规设备照片

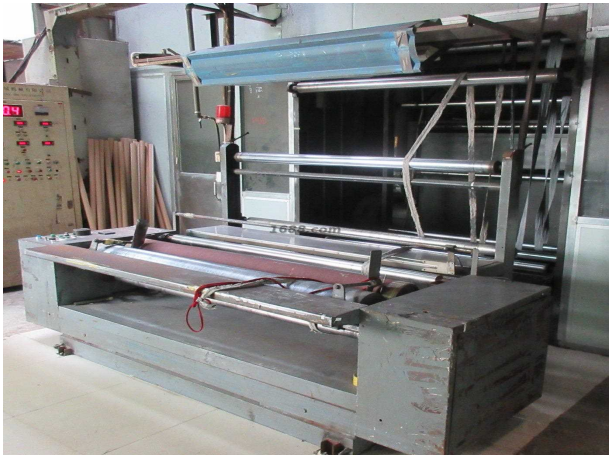

常规设备照片

流水线/组信息

流水线/组数量: 3
流水线/组类型: 流水型（一件完整产品由10人以内配合完成）

第十二部分. 仓储情况

仓储类型: 租赁
仓储有效期: 2016-06-01 - 2021-05-31

仓储方式说明： 干燥,通风

仓储网点： 广东省

仓储情况： 有独立的成品仓库、物料防护堆放整齐有序、标识明晰

进出台账： 有进出台账记录



仓储实景照片



仓储实景照片



仓储实景照片



仓储实景照片



仓储实景照片



仓储实景照片



仓储实景照片

第十三部分. 企业资质能力

经营许可证信息

经营许可证书名	证书编号	证书到期时间
广东省污染物排放许可证	4419722016000001	2021-04-26



经营许可证证明材料

其他证书

证书名	证书编号	证书到期时间
高新技术企业证书	GR201744001526	2020-11-08



其他证书证明材料

第十四部分. 质量管控能力

质检配置及类型

是否有质检：	质检类型： 自检,第三方检测
--------	----------------

自检信息

设备名	台数
验布机	4



设备照片

第三方产品检测

第三方质检产品名：	植绒布
第三方检测机构名：	通标标准技术服务有限公司广州分公司



是否有质检：是 质检类型：自检,第三方检测

物料配送方式： 电商外包物流配送

流合作商名单： 德邦,联昊通速递

售后服务类型： 其他

是否支持账期： 否

代理采购能力： 否