



机构名称：通标标准技术服务有限公司杭州分公司
机构地址：杭州市滨江区滨安路1180号华业高科技
产业园4号楼3楼
联系电话：0571-88870030

深度认证（验厂）报告

无锡冬夏机电有限公司

报告编号：SUZWT00147835

报告生成日期：2018-07-18

本报告仅是服务商依据从深度认证企业处获取的资料、文件、信息等对深度认证企业相关状况的客观描述，并不包含服务商对提及的所有信息和深度认证企业状况的主观分析、法律评价、法律意见或作出任何行动建议。服务商不对深度认证企业或任何第三方根据本报告而采取或不采取的行动负责。



机构名称： 通标标准技术服务有限公司杭州分公司
机构地址： 杭州市滨江区滨安路1180号华业高科技
产业园4号楼3楼
联系电话： 0571-88870030

目录

前言. 验厂概述

第一部分. 验厂情况介绍

第二部分. 企业基本信息

第三部分. 企业文化

第四部分. 部门人员信息

第五部分. 产品信息

第六部分. 办公场所信息

第七部分. 厂房信息

第八部分. 研发设计能力

第九部分. 接单交付能力

第十部分. 供应链运营能力

第十一部分. 柔性生产能力

第十二部分. 仓储情况

第十三部分. 企业资质能力

第一部分. 验厂情况介绍

企业名称： 无锡冬夏机电有限公司

验厂时间： 2018-07-18

实际验厂地址： 无锡市锡山经济开发区友谊北路1号

申请人姓名： 席昂钧

申请人性别：男

报告编号： SUZWT00147835

验厂机构：通标标准技术服务有限公司杭州分公司

审核员姓名： 赵方路

审核员性别：男



合影

第二部分. 企业基本信息

营业执照信息

企业名称： 无锡冬夏机电有限公司

注册号： 91320205769129022H

统一社会信用代码 91320205769129022H
码：

注册地址：无锡市锡山经济开发区友谊北路1号

注册资本： 50万元（ 美元 ）

成立日期： 2005-01-30

经营范围：生产空气调节设备、手推车、电动搬运车（不含起重设备）、金属制品、电器。（依法须经批准的项目，经相关部门批准后方可开展经营活动）

法定代表人： 席国豪

最新年检时间： 2018年

登记机关：无锡市锡山区市场监督管理局

营业期限：2005-01-30 至 2055-01-29



营业执照照片

税务登记信息

纳税人名称：无锡冬夏机电有限公司

税务登记号：91320205769129022H

一般纳税人：具有一般纳税人资格



税务登记证

一般纳税人查询

纳税人识别号 (社会信用代码)

91320205769129022H

纳税人名称

无锡冬夏机电有限公司

验证码

EVQK

N72K

提示:

功能只支持纳税人识别号或纳税人名称精确查询,为提高查询效率建议使用纳税人识别号查询。

查询

重置

一般纳税人查询结果

纳税人识别号	91320205769129022H
纳税人名称	无锡冬夏机电有限公司
纳税人资格	增值税一般纳税人
资格登记日期	2006-03-01

一般纳税人证明材料

组织机构代码信息

组织机构名称： 无锡冬夏机电有限公司

组织机构代码： 91320205769129022H

有效期： 2005-01-30 - 2055-01-29



组织机构代码证

第三部分. 企业文化

第四部分. 部门人员信息

组织架构信息

部门名称： 董事会

部门人数： 1

部门名称： 总经理

部门人数： 2

部门名称：	销售部	部门人数：	5
部门名称：	技术部	部门人数：	7
部门名称：	生产部	部门人数：	75
部门名称：	品质部	部门人数：	8
部门名称：	财务部	部门人数：	3

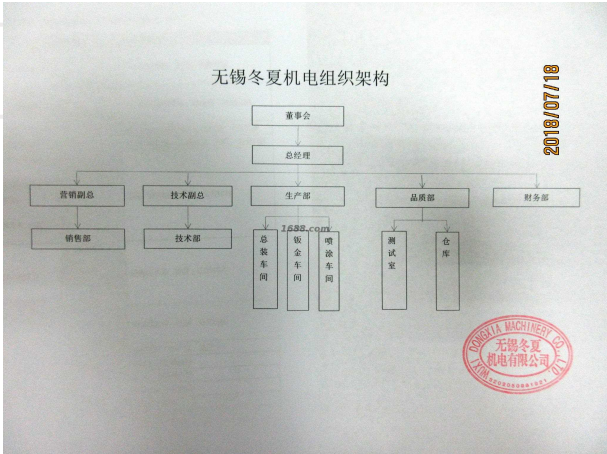

人员信息

组织机构图

总人数：	101	质检人员数：	8
管理人员数：	3	生产人员数：	75
销售人员数：	5	其他人员数：	3
设计人员数：	7		

第五部分. 产品信息

样品展厅

第六部分. 办公场所信息

经营模式：	生产型
办公场所地址：	无锡市锡山经济开发区友谊北路1号
办公场所类型：	租赁
有效期：	2005-01-01 - 2045-01-01



办公场所实景

第七部分. 厂房信息

厂房信息

工厂性质： 自有工厂

厂房地区

厂房地址： 无锡市锡山经济开发区友谊北路1号

厂房使用类型： 租赁

厂房面积： 10594平方米

有效期： 2005-01-01 - 2045-01-01



厂房外景



厂房内景



厂房内景

第八部分. 研发设计能力

研发能力

代工模式： OEM（代工制造）,ODM（代工设计）

设计师的设计能力： 可以根据来样翻版

设计外包： 没有

年平均新款数量： 4

设计师平均工作年限： 8

1-5年开发工程师人数： 4

10年以上开发工程师人数： 3

打样

是否自助打样： 是

打样/制程工艺师傅数： 3

打样周期： 30天/件

第九部分. 接单交付能力

接单能力

线上订单： 10%

线下订单： 90%

第十部分. 供应链运营能力

铺货能力

线上平台数量： 3

线上平台名单： 阿里巴巴

<https://shop1462899380743.1688.com/>

淘宝网

<https://shop412855354.taobao.com/>

京东网

<https://mall.jd.com/index-695343.html>

销售能力



名称: 工业冷气机



名称: 工业暖风机

电商客户占比： 10 %

第十一部分. 柔性生产能力

生产环境

卫生状况： 干净、整洁

照明状况： 光线明亮

生产设备

常规设备名	型号	台数	设备校准维护情况
抽真空机组		28	
检测线		28	
剪板机		1	
折弯机		2	
冲床		12	
铣床		3	

设备总数: 74



常规设备照片



常规设备照片



常规设备照片



常规设备照片



常规设备照片



常规设备照片

第十二部分. 仓储情况

仓储类型： 租赁

仓储有效期： 2005-01-01 - 2045-01-01

仓储方式说明： 干燥,通风

仓储网点： 江苏省

仓储情况： 无独立的成品仓库、有固定的存放位置、物料防护堆放整齐有序、标识明晰

进出台账： 不记录



仓储实景照片

第十三部分. 企业资质能力

代理品牌信息

品牌名	品牌权利方	证书到期时间
-----	-------	--------

冬夏	无锡冬夏空调器有限公司	2025-09-30
DONGXIA	无锡冬夏空调器有限公司	2025-09-30



代理品牌证明材料



代理品牌证明材料



代理品牌证明材料



代理品牌证明材料

产品/体系认证类证书

产品体系证书证书名	证书编号	证书到期时间
中国国家强制性产品认证证书	2015010703778539	2021-11-02
中国国家强制性产品认证证书	2015010703789086	2021-11-02
中国国家强制性产品认证证书	2015010703787561	2022-09-04
中国国家强制性产品认证证书	2015010703797521	2021-11-02

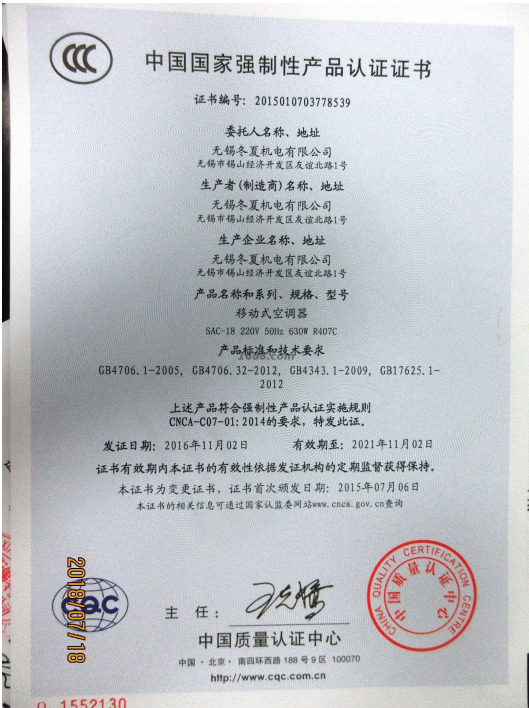

产品体系证书证明材料

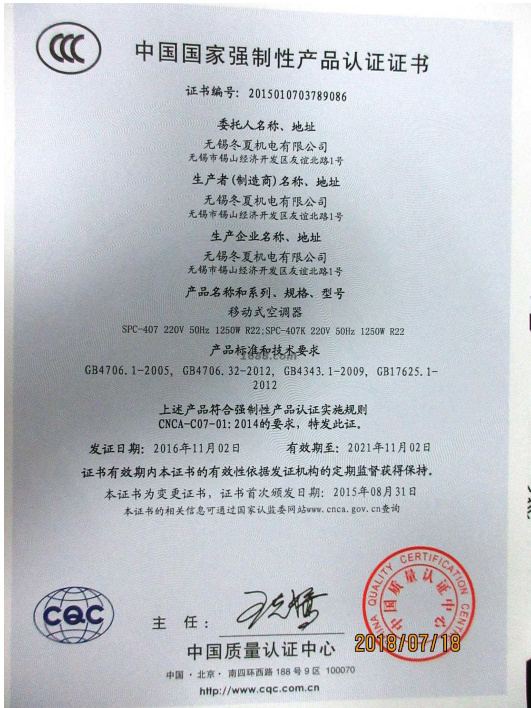

产品体系证书证明材料

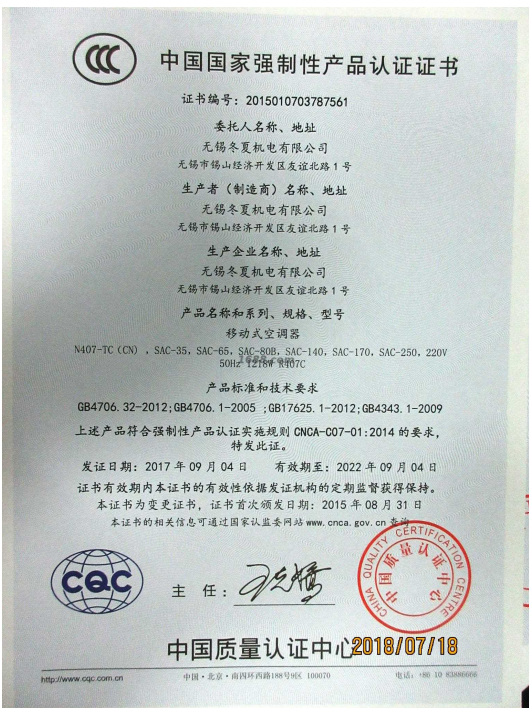

产品体系证书证明材料

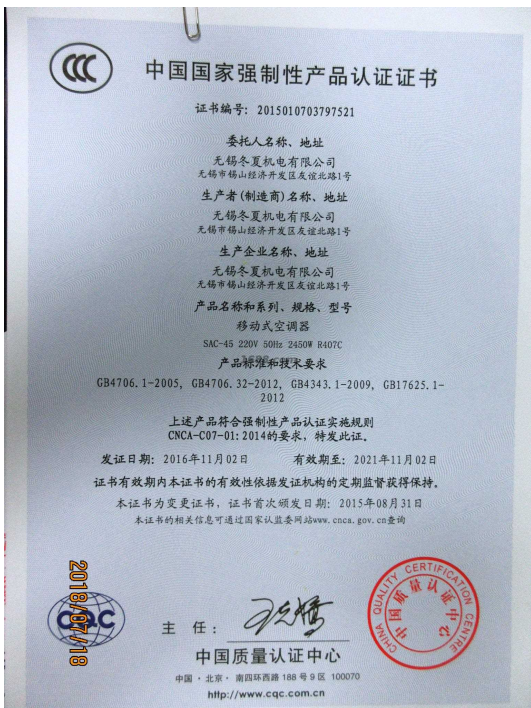

产品体系证书证明材料

质量管控能力

质检配置及类型

是否有质检：	质检类型： 自检,第三方检测
--------	----------------

自检信息

设备名	台数
电性能检测	2
焓差室	1
-35度实验室	1



设备照片



设备照片



设备照片

第三方产品检测

第三方质检产品名： 移动式空调器

第三方检测机构名：江苏出入境检验检疫局机电产品及车辆检测中心

编号: CAE180014S第 1 页 共 15 页

检测报告

报告编号: CAE180014S	
检验负责人: 谢 估	签 名: 谢 估
核 对: 董 军	签 名: 董 军
发 布: 赵介军	签 名: 赵介军
发 布 日 期: 2018 年 06 月 13 日	
检测单位: 江苏出入境检验检疫局机电产品及车辆检测中心	
地 址: 江苏省无锡市惠山区堰新路 328 号	邮 编: 214174
电 话: 0510-83583553	传 真: 0510-83583552
检测地点: 江苏省无锡市惠山区堰新路 328 号	
请 人: 无锡冬夏机电有限公司	
地 址: 无锡市东亭友谊北路 1 号	
试验标准: GB4706.1-2005 家用和类似用途电器的安全 第 1 部分: 通用要求 GB4706.32-2012 家用和类似用途电器的安全 热泵、空调器和除湿机的特殊要求	
偏离说明: 无	
非标准方法: 无	
样品名称: 移动式空调器	
商 标: —	
型 号: SAC-18	
制 造 商: 无锡冬夏机电有限公司	
地 址: 无锡市东亭友谊北路 1 号	
额 定 值: 220V 50Hz 630W/3.0A	
抽样机构: —	
接样日期: 2018 年 06 月 02 日	
试验结论: 所检测项目符合上述标准要求。	

2018/07/18

第三方产品质检报告

质量部门管理

是否有质检：是

质检类型：自检,第三方检测

服务支持能力

服务支持

售后服务类型：其他

是否支持账期：否

代理采购能力：否