

深度认证（验厂）报告

汕头市潮阳区谷饶曼尔情针织内衣厂

报告编号：TP1712220404

报告生成日期：2017-12-28

本报告仅是服务商依据从深度认证企业处获取的资料、文件、信息等对深度认证企业相关状况的客观描述，并不包含服务商对提及的所有信息和深度认证企业状况的主观分析、法律评价、法律意见或作出任何行动建议。服务商不对深度认证企业或任何第三方根据本报告而采取或不采取的行动负责。

目录

前言. 验厂概述

第一部分. 验厂情况介绍

第二部分. 企业基本信息

第三部分. 企业文化

第四部分. 部门人员信息

第五部分. 产品信息

第六部分. 办公场所信息

第七部分. 消防

第八部分. 厂房信息

第九部分. 研发设计能力

第十部分. 接单交付能力

第十一部分. 供应链运营能力

第十二部分. 柔性生产能力

第十三部分. 交期控制能力

第十四部分. 仓储情况

第十五部分. 企业资质能力

第十六部分. 质量管控能力

第十七部分. 外贸服务能力

第十八部分. 服务支持能力

第一部分. 验厂情况介绍

企业名称： 汕头市潮阳区谷饶曼尔情针织
内衣厂

验厂时间： 2017-12-28

实际验厂地址： 广东省汕头市潮阳区谷饶镇上堡树香路八巷7号

申请人姓名： 张培震

申请人性别： 男

报告编号： TP1712220404

验厂机构： 莱茵技术监督服务（广东）有限公司

审核员姓名： 蔡伟俊

审核员性别： 男

备注： 企业没有铭牌；办公室面积和仓库面积是客户申报的。



合影

第二部分. 企业基本信息

营业执照信息

企业名称： 汕头市潮阳区谷饶曼尔情针织
内衣厂

注册号： 92440513MA4YBCFR41

统一社会信用代 92440513MA4YBCFR41
码：

注册地址： 汕头市潮阳区谷饶镇上堡树香路东区八巷7号

成立日期： 2016-03-30

经营范围： 加工、销售：针纺织品、服装、无缝织品、针织辅料 (依法须经批准的项目，经相关部门批准后方可开展经营活动)

法定代表人：张楷鑫

最新年检时间：2017年

登记机关：汕头市潮阳区工商行政管理局

营业期限：2016-03-30 至 长期



营业执照照片

税务登记信息

纳税人名称：汕头市潮阳区谷饶曼尔情针织内衣厂

税务登记号：92440513MA4YBCFR41

一般纳税人：不具有一般纳税人资格



税务登记证

组织机构代码信息

组织机构名称： 汕头市潮阳区谷饶曼尔情针织内衣厂

组织机构代码： 92440513MA4YBCFR41

有效期： 2016-03-30 - 长期



组织机构代码证

第三部分. 企业文化

企业概述： 汕头市潮阳区谷饶曼尔情针织内衣厂，成立于2016年，位于汕头市潮阳区，地理位置优越，交通便利，工厂拥有各式生产设备多台，员工多名，主要从事自有品牌“茉莉都市”系列内衣的生产，同时承接各界客户的OEM,DOM订单，是一家专业的内衣生产厂家。

企业使命/愿景/价值 追求卓越，精益求精！
观：

第四部分. 部门人员信息

组织架构信息

部门名称： 厂长

部门人数： 1

部门名称：	副厂长	部门人数：	1
部门名称：	裁床部	部门人数：	5
部门名称：	机修部	部门人数：	3
部门名称：	生产部	部门人数：	120
部门名称：	质检部	部门人数：	22



组织机构图

总人数：	152	
管理人员数：	15	质检人员数：22
销售人员数：	2	客服人员数：2
生产人员数：	105	设计人员数：5
电商运营人员：	1	

第五部分. 产品信息

产品信息

品类名称：	内衣（占100%产能）
产品名称：	内衣（占100%产能）

样品展厅

第六部分. 办公场所信息

经营模式： 生产型

办公场所地址： 广东省汕头市潮阳区谷饶镇上堡树香路八巷7号

办公场所面积： 200平方米

办公场所类型： 租赁

有效期： 2017-03-01 - 2027-03-01



办公场所实景

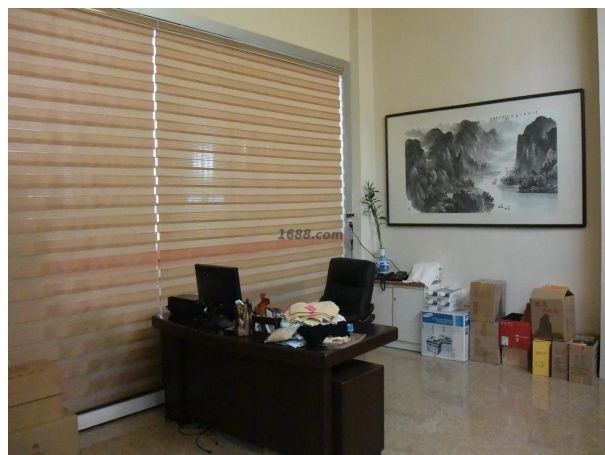

办公场所实景

第八部分. 厂房信息

厂房信息

工厂性质： 自有工厂

厂房地区

厂房地址： 广东省汕头市潮阳区谷饶镇上堡树香路八巷7号

厂房使用类型： 租赁

厂房面积： 1000平方米

有效期： 2017-03-01 - 2027-03-01



厂房外景



厂房内景

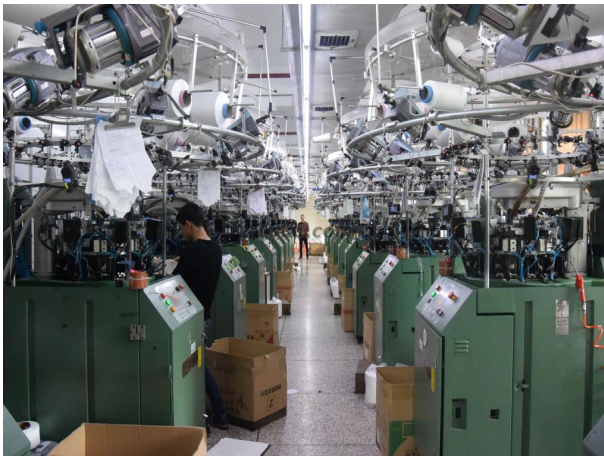

厂房内景



厂房内景



厂房内景



厂房内景



厂房内景

第七部分. 消防

消防设施是否完善：
Y

是否定期消防检查：
Y

消防安全制度： 工厂范围严禁吸烟及使用明火！

第九部分. 研发设计能力

研发能力

代工模式： OEM（代工制造）,ODM（代工设计）,OBM（自有品牌设计）

设计师的设计能力： 可以根据来样翻版

设计外包： 没有

年平均新款数量： 100

设计师平均工作年限： 1

1-5年开发工程师人数： 5



新品开发

打样

是否自助打样： 是

打样/制程工艺师傅数： 5

打样制程设备数量： 9

打样周期： 5天/件



打样制程设备



打样制程设备



打样制程设备



打样制程设备



打样制程设备



打样制程设备



打样制程设备



打样制程设备



打样制程设备

第十部分. 接单交付能力

接单能力

线上订单： 60%

线下订单： 40%

接单情况

产品名称	接单数量	单位
内衣		件

交付情况

产品名称	交付数量	单位	交付周期
内衣	2100	件	15 天

第十一部分. 供应链运营能力

铺货能力

线上平台数量： 1
线上平台名单： 1688
https://shop1459871183448.1688.com

销售能力

名称: 内衣

合作客户

合作客户名称	主营品牌	销售渠道	合作品类	产能占比	合作年限	类型

电商客户占比：60 %

第十二部分. 柔性生产能力

生产环境

卫生状况：干净、整洁	照明状况：光线明亮
------------	-----------

生产设备

常规设备名	型号	台数	设备校准维护情况
无缝机	GD-NJO8	28	
立体裁机	CZD-900	1	
裁刀	BRUTE	3	
仁车	LIJIA	14	
缝车	PEGASUS	20	
电脑平车	JACK	4	
坎车	PEGASUS	7	
打花机	JUKI	2	
打枣机	JUKI	4	

设备总数: 83



常规设备照片



常规设备照片



常规设备照片



常规设备照片



常规设备照片



常规设备照片



常规设备照片



常规设备照片



常规设备照片

流水线/组信息

流水线/组数量： 4
流水线/组类型： 流水型（一件完整产品由10人及以上配合完成）

生产产品信息

产品名称	一年最大产量
内衣	件

第十三部分. 交期控制能力

交期准确率： 90%

交期管控方法： 主要通过口头传达计划

常规现货备货： Y

其他措施： Y

第十四部分. 仓储情况

仓储类型： 租赁

仓储面积： 1300 平方米

仓储有效期： 2017-03-01 - 2027-03-01

仓储方式说明： 阴凉,通风

仓储网点： 广东省

仓储情况： 有独立的成品仓库、物料防护堆放整齐有序

进出台账： 有进出台账记录



仓储实景照片

第十五部分. 企业资质能力

自有品牌信息

品牌名	品牌类型	证书编号	证书到期时间
茉莉都市Molidushi	申请中商标(TM)	22053523	

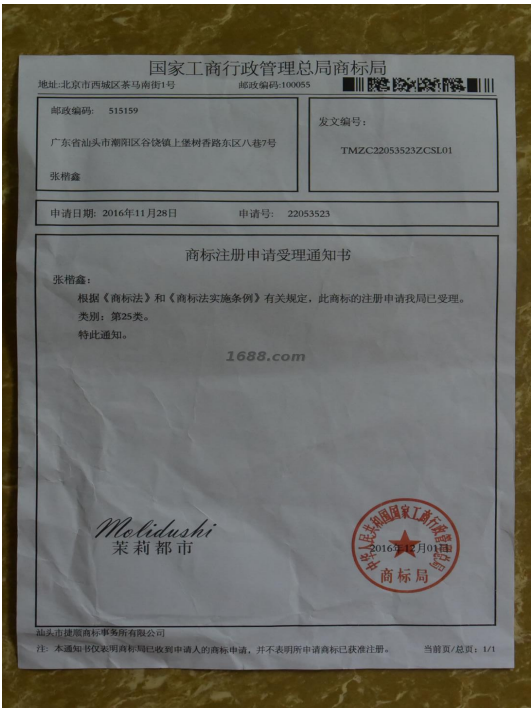

自有品牌证明材料

第十六部分. 质量管控能力

质检配置及类型

是否有质检：

质检类型： 自检

质量部门管理

是否有质检： 是

质检类型： 自检

是否有质量管理部 是
门：

现场管理类型： 5S

原料检验

是否进行原料检 是
验：

原料检验方式： desk

原料检验比例： 100%全检

生产过程检验

是否对生产过程进 是
行检验：

生产过程检验占 L1
比：

不合格产品处理： 单件退回修补

成品检验

是否对成品进行检 是
验：

成品检验占比： 100%检验

成品检验标准： 根据检验员经验判断

第十七部分. 外贸服务能力

物流能力

物料配送方式： 电商外包物流配送

物流合作商名单： 百世快递

第十八部分. 服务支持能力

服务支持

售后服务类型： 其他

是否支持账期： 是

代理采购能力： 否