



机构名称：通标标准技术服务有限公司杭州分公司
机构地址：杭州市滨江区滨安路1180号华业高科技产业园4号楼3楼
联系电话：0571-88870030

深度认证（验厂）报告

湖南中谷科技股份有限公司

报告编号：CANWT00302485

报告生成日期：2018-03-14

本报告仅是服务商依据从深度认证企业处获取的资料、文件、信息等对深度认证企业相关状况的客观描述，并不包含服务商对提及的所有信息和深度认证企业状况的主观分析、法律评价、法律意见或作出任何行动建议。服务商不对深度认证企业或任何第三方根据本报告而采取或不采取的行动负责。



机构名称： 通标标准技术服务有限公司杭州分公司
机构地址： 杭州市滨江区滨安路1180号华业高科技产业园4号楼3楼
联系电话： 0571-88870030

目录

前言. 验厂概述

第一部分. 验厂情况介绍

第二部分. 企业基本信息

第三部分. 企业文化

第四部分. 部门人员信息

第五部分. 产品信息

第六部分. 办公场所信息

第七部分. 厂房信息

第八部分. 研发设计能力

第九部分. 接单交付能力

第十部分. 供应链运营能力

第十一部分. 柔性生产能力

第十二部分. 仓储情况

第十三部分. 企业资质能力

第十四部分. 质量管控能力

第一部分. 验厂情况介绍

企业名称：湖南中谷科技股份有限公司

验厂时间：2018-03-14

实际验厂地址：宁乡县高新区银洲路58号

申请人姓名：田祖锋

申请人性别：男

报告编号：CANWT00302485

验厂机构：通标标准技术服务有限公司杭州分公司

审核员姓名：陈伙炎

审核员性别：男



合影

第二部分. 企业基本信息

营业执照信息

企业名称： 湖南中谷科技股份有限公司

注册号： 91430100325651450E

统一社会信用代码 91430100325651450E
码：

注册地址： 湖南省宁乡县金洲新区工业集中区银洲北路058号

注册资本： 10000万元（人民币）

成立日期： 2014-12-26

经营范围： 电子产品、网络技术的研发；工业自动控制系统装置、商业、饮食、服务专用设备的制造；日用百货、电子产品、计算机、办公设备耗材、计算机零配件的零售；软件开发；计算机技术开发、技术服务；自动售货机、售票机、柜员机及零配件的批发；广告设计；广告制作服务；机械设备租赁。（依法须经批准的项目，经相关部门批准后方可开展经营活动）

法定代表人： 杨三梅

最新年检时间： 2017年

登记机关： 长沙市工商行政管理局

营业期限： 2014-12-26 至 长期



营业执照照片

纳税人名称： 湖南中谷科技股份有限公司

税务登记号： 91430100325651450E

一般纳税人： 具有一般纳税人资格



税务登记证

信息公开

办税服务

公众参与

税收宣传

办税服务 >> 涉税查询 >> 一般纳税人查询

1688.com

办税服务

Service

一般纳税人查询

序号	纳税人识别号	纳税人名称	资格类型	认定日期	主管税务机关
1	91430100325651450E	湖南中谷科技股份有限公司	增值税一般纳税人	2015-11-01	宁乡市国家税务局
返回					

一般纳税人证明材料

组织机构代码信息

组织机构名称： 湖南中谷科技股份有限公司

组织机构代码： 91430100325651450E

有效期： 2014-12-26 - 长期



组织机构代码证

第三部分. 企业文化

企业概述： 湖南中谷科技股份有限公司成立于2014年，坐落于湖南省长沙市宁乡县金洲新区，主要生产的产品类型为自动售货机，拥有注册商标为“中谷”，代理品牌为“中吉”，拥有设计师30人，打样工艺（制程）师10人，专业质检人员25人，生产工人200人，生产设备共95台，交付周期为3天~5天。

企业使命/愿景/价值观： 企业愿景： 做世界一流的售货机，做世界一流的售货机企业。

第四部分. 部门人员信息

组织架构信息

部门名称：	人事部	部门人数：	8
部门名称：	行政部	部门人数：	23
部门名称：	商务部	部门人数：	152
部门名称：	技术部	部门人数：	58
部门名称：	财务部	部门人数：	17
部门名称：	PMC部	部门人数：	30
部门名称：	生产部	部门人数：	200
部门名称：	质检部	部门人数：	25



人员信息

组织机构图

总人数：	513		
管理人员数：	9	质检人员数：	25
销售人员数：	132	客服人员数：	10
生产人员数：	200	采购人员数：	13
设计人员数：	30	电商运营人员：	10
其他人员数：	84		

第五部分. 产品信息

样品展厅

第六部分. 办公场所信息



展厅照片



展厅照片



展厅照片

经营模式： 生产型

办公场所地址： 宁乡县高新区银洲路58号

办公场所类型： 自有

有效期： 2016-07-10 - 2066-07-10



办公场所实景



办公场所实景

第七部分. 厂房信息

厂房信息

工厂性质： 自有工厂

厂房地区

厂房地址： 宁乡县高新区银洲路58号

厂房使用类型： 自有

厂房面积： 73403.2平方米

有效期： 2016-07-10 - 2066-07-10



厂房外景



厂房外景



厂房外景



厂房外景



厂房内景



厂房内景



厂房内景



厂房内景



厂房内景



厂房内景



厂房内景



厂房内景



厂房内景



厂房内景

第八部分. 研发设计能力

研发能力

代工模式： OEM（代工制造）,ODM（代工设计）,OBM（自有品牌设计）

设计外包： 没有

年平均新款数量： 50

设计师平均工作年限： 3

1-5年开发工程师人数： 30



新品开发



样板间



样板间

专利

专利名称： 实用新型：一种自动售货机

专利号： ZL 2017 2 0696798.7



证书图片

专利名称： 实用新型：一种椰子自动售
货机

专利号： ZL 2017 2 0696247.0



证书图片

打样

是否自助打样： 是

打样/制程工艺师傅数： 10

打样制程设备数量： 10

打样周期： 7天/件



打样制程设备



打样制程设备



打样制程设备



打样制程设备



打样制程设备



打样制程设备



打样制程设备



打样制程设备

第九部分. 接单交付能力

接单能力

线上订单： 20%	线下订单： 80%
外贸订单： 10%	

接单情况

产品名称	接单数量	单位
自动售货机	150000	台

交付情况

--	--	--	--

产品名称	交付数量	单位	交付周期
自动售货机	1000	台	5 天

第十部分. 供应链运营能力

核心物料采购

物料名称	物料型号	结算条件	供应商
温控仪	SF-101S	月结	企业不同意展示

核心物料来源市场： 广东省中山市

铺货能力

线上平台数量： 1

线上平台名单： 阿里巴巴平台

<https://shop1460738735216.1688.com/>

销售能力



名称: 自动售货机



名称: 自动售货机



名称: 自动售货机



名称: 自动售货机



名称: 自动售货机



名称: 自动售货机



名称: 自动售货机

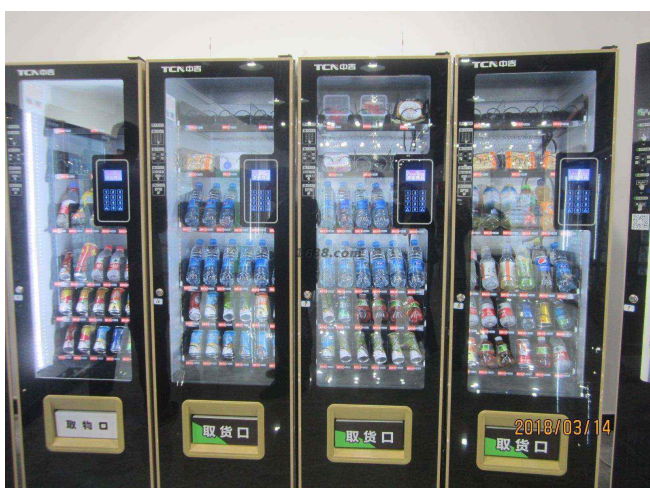

名称: 自动售货机



名称: 自动售货机



名称：自动售货机

合作客户

合作客户名称	主营品牌	销售渠道	合作品类	产能占比	合作年限	类型
企业不同意展示	企业不同意展示	其它	自动售货机			纯线下客户,零散型客户

电商客户占比： 10 %

第十一部分. 柔性生产能力

生产环境

卫生状况： 满足生产基本要求

照明状况： 满足生产基本要求

生产设备

常规设备名	型号	台数	设备校准维护情况
激光切割机	AE2510	4	
数控车床	HPE-3058	15	
折弯机	PBH110	20	
压力机	JH25-250	30	
打孔机		5	

冲床	HPE-3058	15	
切割机		4	
制冷发泡线		2	

设备总数: 95



常规设备照片



常规设备照片



常规设备照片



常规设备照片



常规设备照片



常规设备照片



常规设备照片



常规设备照片

流水线/组信息

流水线/组数量： 20

流水线/组类型： 流水型（一件完整产品由10人及以上配合完成）

生产产品信息

产品名称	一年最大产量
自动售货机	

第十二部分. 仓储情况

仓储类型： 自有

仓储有效期： 2016-07-10 - 2066-07-10

仓储方式说明： 阴凉,干燥,通风

仓储网点： 湖南省

仓储情况： 有独立的成品仓库

进出台账： 有进出台账记录



仓储实景照片



仓储实景照片



仓储实景照片

第十三部分. 企业资质能力

自有品牌信息

品牌名	品牌类型	证书编号	证书到期时间
中谷	注册商标(R)	18151492	2026-12-06

代理品牌信息

品牌名	品牌权利方	证书到期时间
中吉	湖南中吉科技有限责任公司	2021-06-27



自有品牌证明材料

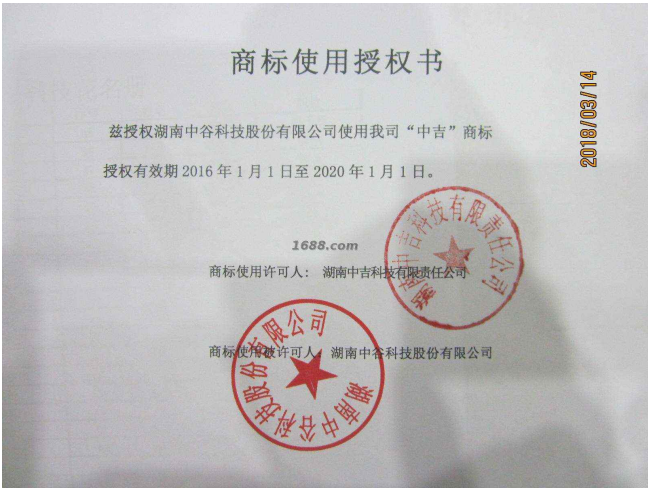

代理品牌证明材料



产品/体系认证类证书

产品体系证书证书名	证书编号	证书到期时间
ISO14001：2015认证证书	10117E21901ROM	2020-08-10
ISO9001：2015认证证书	10117Q15193ROM	2020-08-10



产品体系证书证明材料



产品体系证书证明材料

第十四部分. 质量管控能力

质检配置及类型

是否有质检：	质检类型： 自检,第三方检测
--------	----------------

自检信息

设备名	台数
检测仪	5
精密型盐水喷雾试验箱	2
步入式恒温恒湿房	1



设备照片



设备照片



设备照片

第三方产品检测

第三方质检产品名： 综合型自动售货机

第三方检测机构名： 湖南省产商品质量监督检验研究院

湖南省产品质量监督检验研究院检验报告

湘检工

41/60/8102

共1页第1页

样品名称	综合型自动售货机	型号规格	D720
委托单位	湖南中谷科技股份有限公司	商 标	中吉 艾丰
委托单位地址	宁乡高新区银州北路58号	检验类别	委托检验
生产单位	湖南中谷科技股份有限公司	样品等级	合格品
生产单位地址	宁乡高新区银州北路58号	到样日期	2017-3-17
抽样地点	/	送样人	杨三梅
经销单位	/	样品数量	1台
经销单位地址	/	抽样基数	/
检验日期	2017-3-17 至 2017-3-21	生产日期	2017-3
		批 号	/
样品状况	裸样		
检验依据	GB4706.72-2008《家用和类似用途电器的安全 商用售货机的特殊要求》		
检验项目	分类、标志和说明和对触及带电部件的防护等共21项。		
检验结论	该样品经检验，所检项目符合标准要求。 所检项目合格		
备注	/		

编制：张永辉

审核：张明

批准：郭志

第三方产品质检报告

质量部门管理

是否有质检： 是

质检类型： 自检,第三方检测

外贸服务能力

进出口能力

进出口类型： 自营进出口

对外贸易经营者备案登记表

备案登记表编号: 02468489 统一社会信用代码: 91430100325651450E
进出口企业代码:

经营者中文名称	湖南中谷科技股份有限公司		
经营者英文名称	Hunan Zhonggu Science and Technology Co., Ltd		
组织机构代码		经营者类型	股份有限公司
(由备案登记机关填写)			
住 所	宁乡县金洲新区工业集中区银洲北路606号		
经营场所 (中文)	宁乡县金洲新区工业集中区银洲北路606号		
经营场所 (英文)	No. 606 Yinzhou North Road, Jintou New Region, Ningxiang County, Changsha, Hunan		
联系电话		联系传真	
邮政编码	410600	电子邮箱	
工商登记注册日期	2014/12/26	工商登记注册号	

依法办理工商登记的企业还须填写以下内容



企业法定代表人姓名	杨三梅	有效证件号	
注册资金	10000万元人民币		[折美元]

依法办理工商登记的外国(地区)企业或个体工商户(独资经营者)还须填写以下内容

企业法定代表人/个体工商户负责人姓名		有效证件号	
企业资产/个人财产			[折美元]

备注

填表前请认真阅读背面的条款, 并由企业法定代表人或个体工商户负责人签字、盖章。

2017 年 07 月 26 日

自营进出口证明

物流能力

物料配送方式: 电商外包物流配送

物流合作商名单: 长沙市博远物流

服务支持能力

服务支持

售后服务类型: 内设专职服务部门和专职人员上门服务

是否支持账期: 否

代理采购能力: 否