

深度认证（验厂）报告

康明斯动力设备（深圳）有限公司

报告编号：TP1805170608

报告生成日期：2018-05-21

包含服务商对提及的所有信息和深度认证企业状况的主观分析、法律评价、法律意见或作出任何行动建议。服务商不对深度认证企业或任何第三方根据本报告而采取或不采取的行动负责。



机构名称：莱茵技术监督服务（广东）有限公司
机构地址：广州市开发区科学城科珠路199号
联系电话：020-28391888

目录

前言. 验厂概述

第一部分. 验厂情况介绍

第二部分. 企业基本信息

第三部分. 企业文化

第四部分. 部门人员信息

第五部分. 产品信息

第六部分. 办公场所信息

第七部分. 厂房信息

第八部分. 研发设计能力

第九部分. 接单交付能力

第十部分. 供应链运营能力

第十一部分. 柔性生产能力

第十二部分. 仓储情况

第十三部分. 质量管控能力

第一部分. 验厂情况介绍

企业名称： 康明斯动力设备（深圳）有限公司

验厂时间： 2018-05-21

实际验厂地址： 广东省深圳市龙岗区坪地街道六联社区龙岗大道4129号（坪地段）

申请人姓名： 余演文

申请人性别： 男

报告编号： TP1805170608

验厂机构： 莱茵技术监督服务（广东）有限公司

审核员姓名： 陈剑毅

审核员性别： 男

备注： 办公室，车间以及仓储面积为企业申报



合影

第二部分. 企业基本信息

营业执照信息

企业名称： 康明斯动力设备（深圳）有

注册号： 91440300335264569L

限公司

统一社会信用代码 91440300335264569L
码：

注册地址： 深圳市龙岗区坪地街道龙岗大道4129号-1

注册资本： 2550万元（人民币）

成立日期： 2015-04-28

经营范围： 机电设备及机械设备的销售、上门安装、租赁、上门保养、上门维修；高低压配电柜、机房降噪设备及其零配件、电线电缆的销售；机电设备进出口业务；发电机组及机电设备的生产与装配；柴油的销售；再生资源的收购、销售、分拣整理。

法定代表人： 李群

最新年检时间： 2017年

登记机关： 深圳市市场监督管理局

营业期限： 2015-04-28 至 长期



营业执照照片

税务登记信息

纳税人名称： 康明斯动力设备（深圳）有限公司

税务登记号： 91440300335264569L

一般纳税人： 具有一般纳税人资格



营业执照

(副本)

统一社会信用代码 91440300335264569L

名 称

康明斯动力设备（深圳）有限公司

主 体 类 型

有限责任公司（自然人独资）

住 所

深圳市龙岗区坪地街道龙岗大道4129号-1

法 定 代 表 人

李群 1688.com

成 立 日 期

2015年04月28日

重 要 提 示

1. 商事主体的经营范围由章程确定。经营范围中属于法律、法规规定应当经批准的项目，取得许可审批文件后方可开展相关经营活动。

2. 商事主体经营范围和许可审批项目等有关事项及年报信息和其他信用信息，应当报送深圳市市场和质量管理委员会商事主体信用信息公示平台（网址http://www.szcredit.qm.gov.cn）或扫描执照的一维码查询。

3. 商事主体应于每年1月1日-6月30日向商事登记机关提交上一年度的年度报告。商事主体应当按照《企业信息公示暂行条例》等规定向社会公示商事主体信息。



登 记 机 关



2016 年 02 月 20 日

中华人民共和国国家工商行政管理总局监制

税务登记证

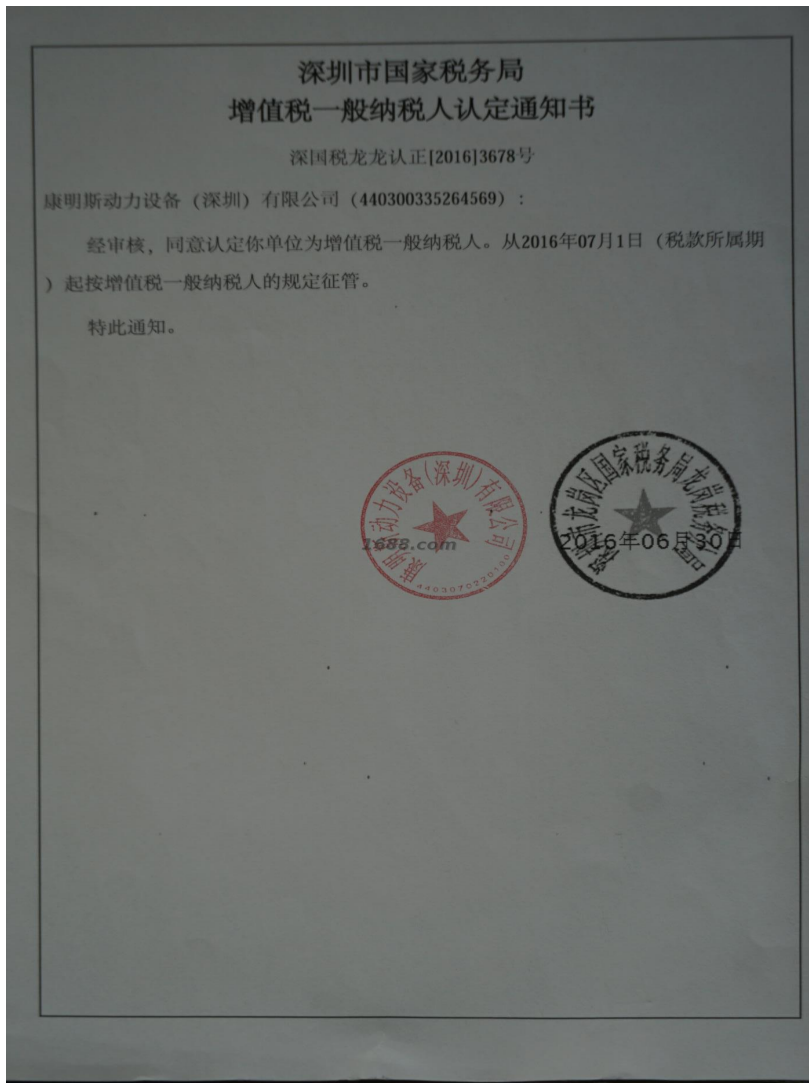

一般纳税人证明材料

组织机构代码信息

组织机构名称： 康明斯动力设备（深圳）有限公司

组织机构代码： 91440300335264569L

有效期： 2015-04-28 - 长期



组织机构代码证

第三部分. 企业文化



企业文化照片

第四部分. 部门人员信息

组织架构信息

人员信息



企业文化照片



企业文化照片



企业文化照片

总人数： 30

管理人员数： 4

生产人员数： 16

销售人员数： 5

其他人员数： 5

第五部分. 产品信息

样品展厅



展厅照片



展厅照片

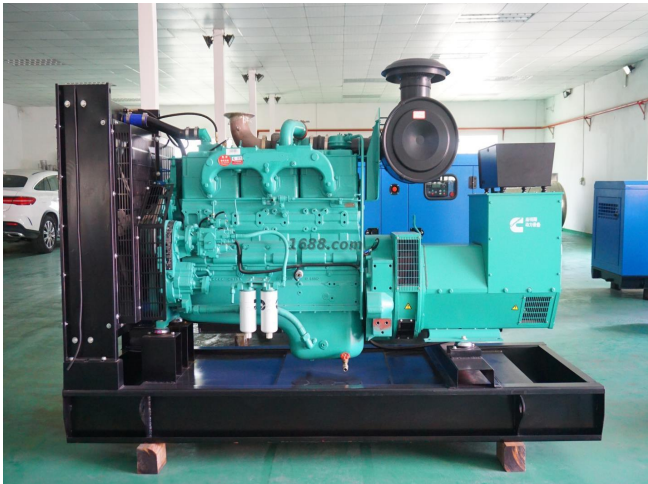

展厅照片

第六部分. 办公场所信息



展厅照片



展厅照片



展厅照片

经营模式： 生产型

办公场所地址： 广东省深圳市龙岗区坪地街道六联社区龙岗大道4129号（坪地段）

办公场所面积： 200平方米

办公场所类型： 租赁

有效期： 2016-01-11 - 2021-02-14



办公场所实景



办公场所实景

第七部分. 厂房信息

厂房信息

工厂性质： 自有工厂

厂房地区

厂房地址： 广东省深圳市龙岗区坪地街道六联社区龙岗大道4129号（坪地段）

厂房使用类型： 租赁

厂房面积： 700平方米

有效期： 2016-01-11 - 2021-02-14



厂房外景



厂房外景



厂房内景



厂房内景



厂房内景

第八部分. 研发设计能力

研发能力

代工模式： OEM（代工制造）

设计外包： 没有

打样

是否自助打样： 否

第九部分. 接单交付能力

接单能力

线上订单： 90%	线下订单： 10%
-----------	-----------

接单情况

产品名称	接单数量	单位
发电机组产品		台

第十部分. 供应链运营能力

核心物料采购

物料名称	物料型号	结算条件	供应商
发电机组		预付定金，货到尾款	企业不同意展示
发动机		预付定金，货到尾款	企业不同意展示

核心物料来源市场： 企业不同意展示

铺货能力

线上平台数量： 2
线上平台名单： 1688
https://kms0755.1688.com
官网
http://www.11fdj.com

销售能力

销售总额： 5000万元(最近一年)

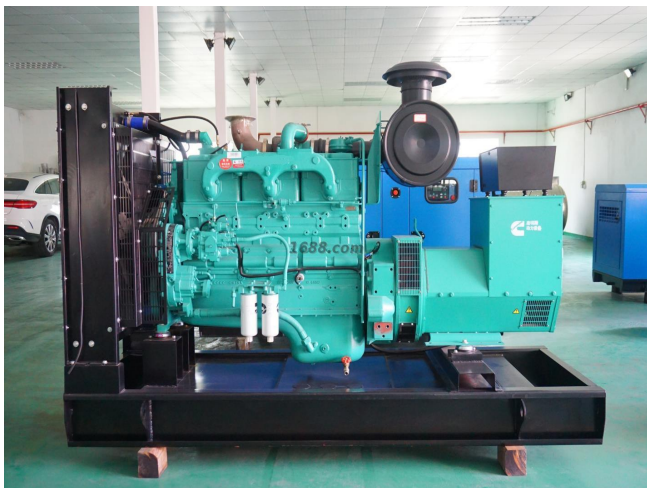

名称: 发电机组产品
货品来源: 工厂货源

合作客户

合作客户名称	主营品牌	销售渠道	合作品类	产能占比	合作年限	类型
企业不同意展示		其它	发电机组产品			纯线下客户

电商客户占比： 90 %

第十一部分. 柔性生产能力

生产环境

卫生状况： 满足生产基本要求

照明状况： 光线明亮

生产设备

流水线/组信息

流水线/组数量： 3

流水线/组类型： 流水型（一件完整产品由10人以内配合完成）

生产产品信息

产品名称	一年最大产量
发电机组产品	台

第十二部分. 仓储情况

仓储类型： 租赁

仓储面积： 200 平方米

仓储有效期： 2016-01-11 - 2021-02-14

仓储方式说明： 干燥,阻燃

仓储网点： 广东

仓储情况： 有独立的成品仓库、物料防护堆放整齐有序

进出台账： 有进出台账，且有严格规范



仓储实景照片

第十三部分. 质量管控能力

质检配置及类型

是否有质检：

质检类型： 自检

质量部门管理

是否有质检： 是

质检类型： 自检

外贸服务能力

物流能力

物料配送方式：	电商外包物流配送
物流合作商名单：	顺丰速运

服务支持能力

服务支持

售后服务类型：	内设专职服务部门和专职人员上门服务
是否支持账期：	是
代理采购能力：	否