



机构名称： 必维认证（北京）有限公司
机构地址： 北京市东城区北三环中路36号北京环球
贸易中心B座22号
联系电话： 021-23190280

深度认证（验厂）报告

义乌市感恩家居用品有限公司

报告编号：BVHCP220190614

报告生成日期：2019-06-14

本报告仅是服务商依据从深度认证企业处获取的资料、文件、信息等对深度认证企业相关状况的客观描述，并不包含服务商对提及的所有信息和深度认证企业状况的主观分析、法律评价、法律意见或作出任何行动建议。服务商不对深度认证企业或任何第三方根据本报告而采取或不采取的行动负责。



机构名称： 必维认证（北京）有限公司
机构地址： 北京市东城区北三环中路36号北京环球
贸易中心B座22号
联系电话： 021-23190280

目录

前言. 验厂概述

第一部分. 验厂情况介绍

第二部分. 企业基本信息

第三部分. 企业文化

第四部分. 部门人员信息

第五部分. 产品信息

第六部分. 办公场所信息

第七部分. 厂房信息

第八部分. 研发设计能力

第九部分. 接单交付能力

第十部分. 供应链运营能力

第十一部分. 柔性生产能力

第十二部分. 仓储情况

第十三部分. 企业资质能力

第十四部分. 质量管控能力

第一部分. 验厂情况介绍

企业名称：义乌市感恩家居用品有限公司

验厂时间：2019-06-14

实际验厂地址：金华市义乌市北苑街道拥军一区26栋2单元

申请人姓名：刘雪建

申请人性别：男

报告编号：BVHCP220190614

验厂机构：必维认证（北京）有限公司

审核员姓名：潘慧超

审核员性别：男

备注：企业现场无铭牌



合影

第二部分. 企业基本信息

营业执照信息

企业名称：义乌市感恩家居用品有限公司

注册号：91330782MA28E5HY4H

统一社会信用代码：91330782MA28E5HY4H

注册地址：浙江省义乌市北苑街道拥军一区26幢2单元一楼(自主申报)

注册资本：100万元（人民币）

成立日期：2016-08-04

经营范围：抹布、洗碗巾、围裙、箱包、床上用品、针纺织品加工、销售;实物现场批发、网上销售;家居日用品、工艺品、饰品、日用百货、汽车日用品、眼镜(不含隐形眼镜)、手表、玩具、化妆品(不含危险化学品)、服装、母婴日用品、小五金、数码产品、电子产品(以上两项经营范围不含电子出版物)、家用电器、户外野营用具、文体用品(不含图书、报刊、音像制品及电子出版物)、办公用品、健身器材、塑料制品、金属制品(不含

贵金属及稀有金属)、陶瓷制品、珠宝首饰(不含文物)、皮革制品。(依法须经批准的项目,经相关部门批准后方可开展经营活动)

法定代表人：李肖肖

最新年检时间：2019年

登记机关：义乌市市场监督管理局

营业期限：2016-08-04 至 2036-08-03



营业执照照片

税务登记信息

纳税人名称：义乌市感恩家居用品有限公司

税务登记号：91330782MA28E5HY4H

一般纳税人：不具有一般纳税人资格



税务登记证

组织机构代码信息

组织机构名称： 义乌市感恩家居用品有限公司

组织机构代码： 91330782MA28E5HY4H

有效期： 2016-08-04 - 2036-08-03



组织机构代码证

第三部分. 企业文化

第四部分. 部门人员信息

组织架构信息

部门名称：	总经理	部门人数：	1
部门名称：	生产部	部门人数：	3
部门名称：	仓储部	部门人数：	3
部门名称：	销售部	部门人数：	2
部门名称：	客服部	部门人数：	1

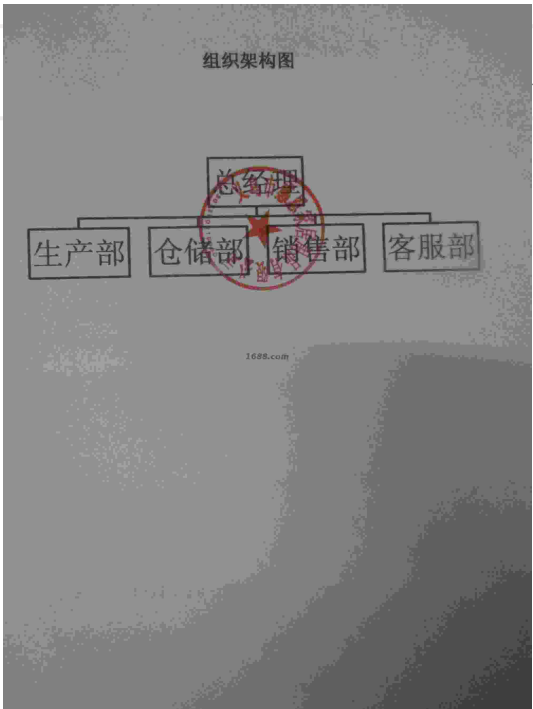

人员信息

总人数：	10		
管理人员数：	1	销售人员数：	1
客服人员数：	1	生产人员数：	3
电商运营人员：	1	其他人员数：	3

第五部分. 产品信息

样品展厅

第六部分. 办公场所信息

经营模式： 生产型

办公场所地址： 金华市义乌市北苑街道拥军一区26栋2单元

办公场所类型： 租赁

有效期： 2018-06-20 - 2020-06-19



办公场所实景

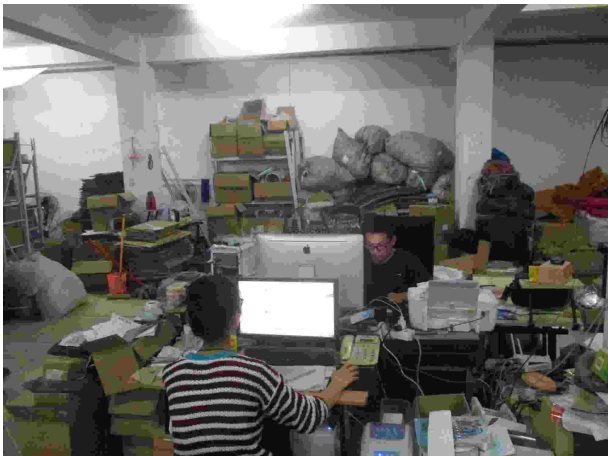

办公场所实景

第七部分. 厂房信息

厂房信息

工厂性质： 自有工厂

厂房地区

厂房地址： 金华市义乌市北苑街道拥军一区26栋2单元

厂房使用类型： 租赁

厂房面积： 250平方米

有效期： 2018-06-20 - 2020-06-19



厂房外景



厂房内景



厂房内景



厂房内景

第八部分. 研发设计能力

研发能力

设计外包： 没有

打样

是否自助打样： 否

第九部分. 接单交付能力

接单能力

线上订单： 30%

线下订单： 70%

接单情况

产品名称	接单数量	单位
家居用品	570000	件

第十部分. 供应链运营能力

铺货能力

线上平台数量： 1

线上平台名单： 1688

<https://shop16884490837x1.1688.com>

销售能力



名称: 家居用品
近1年销量: 570000 件
货品来源: 工厂货源

合作客户

合作客户名称	主营品牌	销售渠道	合作品类	产能占比	合作年限	类型
公司要求不展示						电商客户

电商客户占比： 30 %

第十一部分. 柔性生产能力

生产环境

卫生状况： 满足生产基本要求	照明状况： 光线明亮
----------------	------------

生产设备

常规设备名	型号	台数	设备校准维护情况
高车		1	
平车		1	
热转印		1	
压扣机		1	

设备总数: 4



常规设备照片

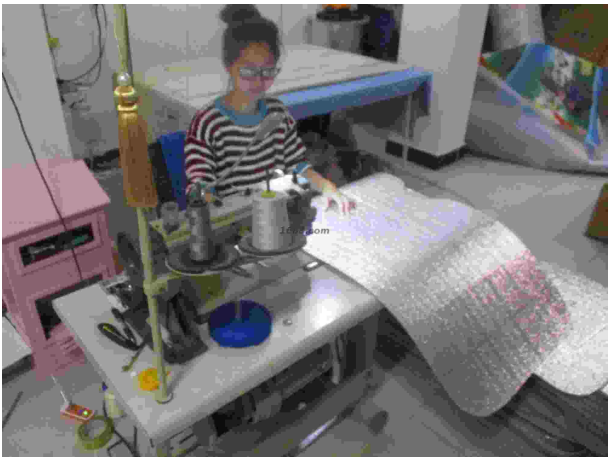

常规设备照片

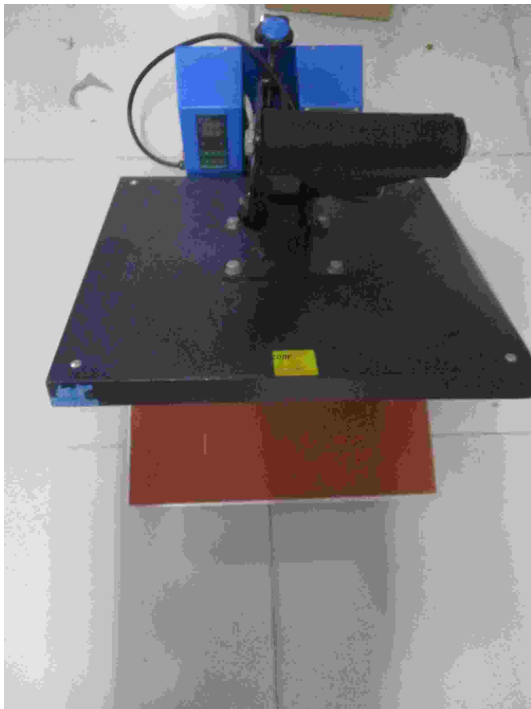

常规设备照片

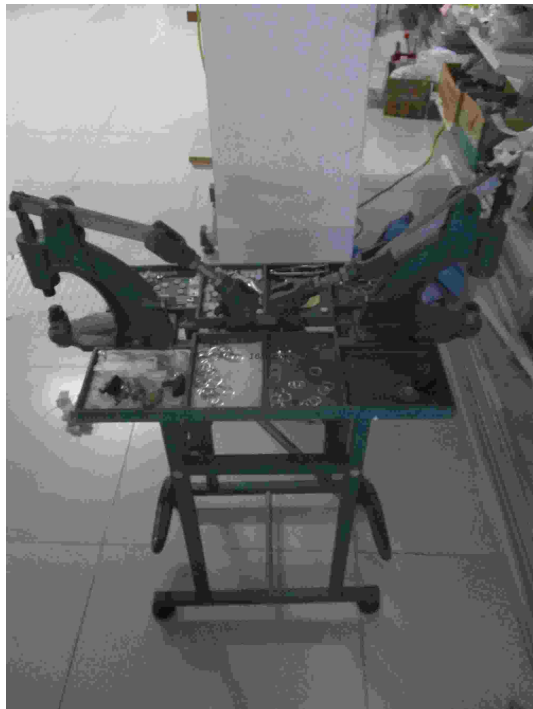

常规设备照片

流水线/组信息

流水线/组数量： 3
流水线/组类型： 整件型（一件完整产品由单人完成）

生产产品信息

产品名称	一年最大产量
家居用品	1320000件

第十二部分. 仓储情况

仓储类型： 租赁

仓储有效期： 2018-06-20 - 2020-06-19

仓储方式说明： 阴凉,干燥,通风

仓储网点： 浙江

仓储情况： 有独立的成品仓库

进出台账： 有进出台账记录



仓储实景照片



仓储实景照片



仓储实景照片



仓储实景照片



仓储实景照片



仓储实景照片



仓储实景照片

第十三部分. 企业资质能力

自有品牌信息

品牌名	品牌类型	证书编号	证书到期时间
感恩洁	注册商标(R)	26808280	2028-09-20
感恩洁	申请中商标(TM)	30160151	
感恩洁	申请中商标(TM)	30143613	
感恩洁	申请中商标(TM)	30139927	



自有品牌证明材料

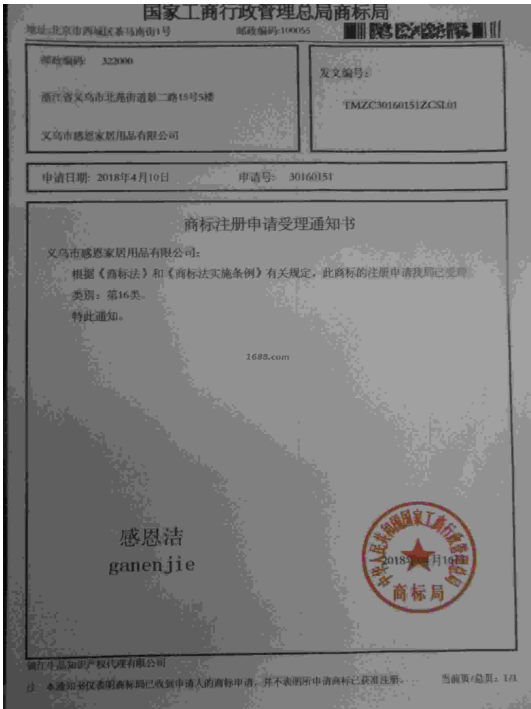

自有品牌证明材料

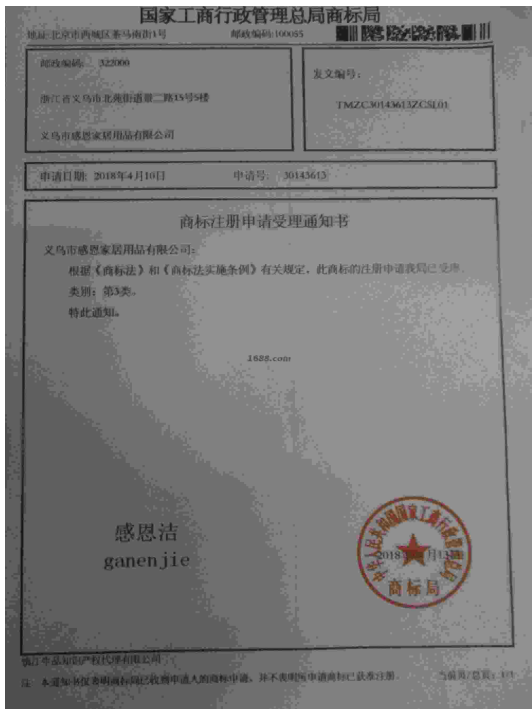

自有品牌证明材料

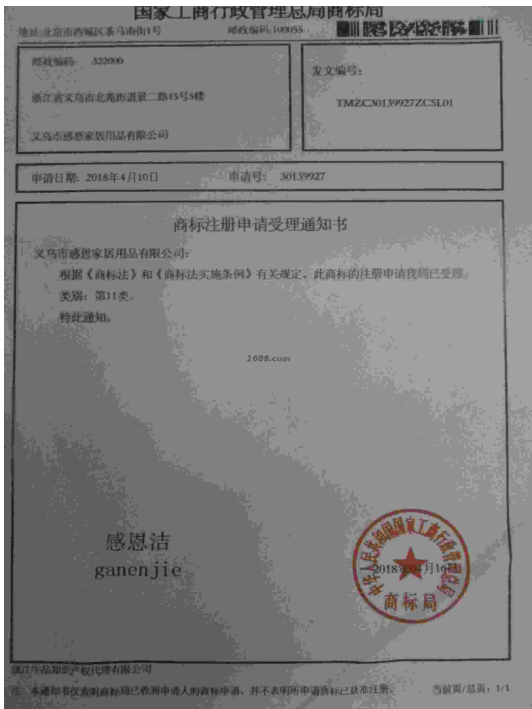

自有品牌证明材料

第十四部分. 质量管控能力

质检配置及类型

是否有质检：

质检类型： 自检

质量部门管理

是否有质检： 是

质检类型： 自检

外贸服务能力

物流能力

物料配送方式： 电商外包物流配送

物流合作商名单： 百世快递

服务支持能力

服务支持

售后服务类型： 其他

是否支持账期： 是

代理采购能力： 否