



机构名称： 必维认证（北京）有限公司
机构地址： 北京市东城区北三环中路36号北京环球
贸易中心B座22号
联系电话： 021-23190280

深度认证（验厂）报告

深圳市雨纯环保科技有限公司

报告编号：BVCC0220190610

报告生成日期：2019-06-10

本报告仅是服务商依据从深度认证企业处获取的资料、文件、信息等对深度认证企业相关状况的客观描述，并不包含服务商对提及的所有信息和深度认证企业状况的主观分析、法律评价、法律意见或作出任何行动建议。服务商不对深度认证企业或任何第三方根据本报告而采取或不采取的行动负责。



机构名称： 必维认证（北京）有限公司
机构地址： 北京市东城区北三环中路36号北京环球
贸易中心B座22号
联系电话： 021-23190280

目录

前言. 验厂概述

第一部分. 验厂情况介绍

第二部分. 企业基本信息

第三部分. 企业文化

第四部分. 部门人员信息

第五部分. 产品信息

第六部分. 办公场所信息

第七部分. 厂房信息

第八部分. 研发设计能力

第九部分. 接单交付能力

第十部分. 供应链运营能力

第十一部分. 柔性生产能力

第十二部分. 质量管控能力

第一部分. 验厂情况介绍

企业名称： 深圳市雨纯环保科技有限公司 验厂时间： 2019-06-10

实际验厂地址： 深圳市龙岗区坪地街道高桥社区教育北路88号飞莱特工业园4号厂房1楼

申请人姓名： 史观伟 申请人性别： 男

报告编号： BVCC0220190610

验厂机构： 必维认证（北京）有限公司

审核员姓名： 陈超 审核员性别： 男

备注： 该企业无铭牌



合影

第二部分. 企业基本信息

营业执照信息

企业名称： 深圳市雨纯环保科技有限公司 注册号： 91440300MA5EP7PDX3

统一社会信用代码 91440300MA5EP7PDX3

码：

注册地址： 深圳市龙岗区坪地街道高桥社区教育北路88号飞莱特工业园4号厂房1楼

注册资本： 100万元（人民币） 成立日期： 2017-08-18

经营范围： 纯水机、软水机、能量机、RO膜、韩式快接滤芯、活性炭滤芯、PP棉、空气净化器、果蔬解毒机、厨房垃圾处理器、净水器滤芯、超滤膜、净水器及配件的技术开发及销售。国内贸易；货物及技术进出口^纯水机、软水机、能量机、RO膜、韩式快接滤芯、活性炭滤芯、PP棉、空气净化器、果蔬解毒机、厨房垃圾处理器、净水器滤芯、超滤膜、净水器及配件的生产加工。

法定代表人：史观伟

最新年检时间：2019年

登记机关：深圳市市场监督管理局

营业期限：2017-08-18 至 长期



营业执照照片

税务登记信息

纳税人名称：深圳市雨纯环保科技有限公司

税务登记号：91440300MA5EP7PDX3

一般纳税人：不具有一般纳税人资格



税务登记证

组织机构代码信息

组织机构名称： 深圳市雨纯环保科技有限公司

组织机构代码： 91440300MA5EP7PDX3

有效期： 2017-08-18 - 长期



组织机构代码证

第三部分. 企业文化

第四部分. 部门人员信息

组织架构信息

部门名称：	总经理	部门人数：	1
部门名称：	副总经理	部门人数：	1
部门名称：	销售	部门人数：	3
部门名称：	车间	部门人数：	4

人员信息

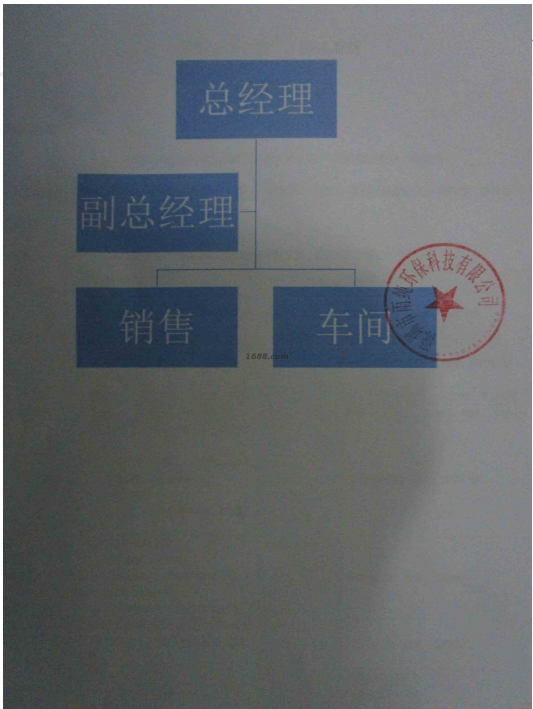

组织机构图

总人数： 9

管理人员数： 2

生产人员数： 4

销售人员数： 3

第五部分. 产品信息

样品展厅

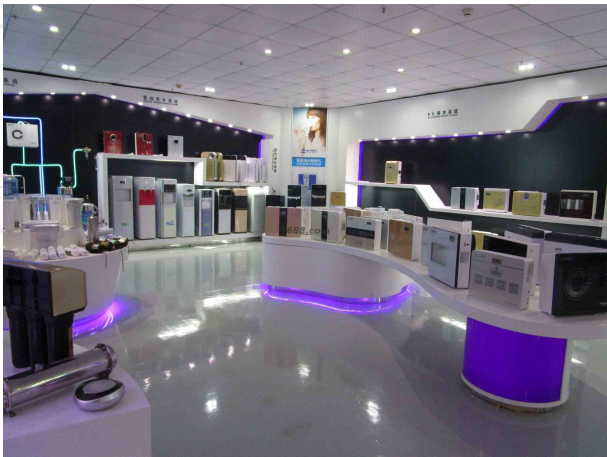

展厅照片

经营模式： 生产型

办公场所地址： 深圳市龙岗区坪地街道高桥社区教育北路88号飞莱特工业园4号厂房1楼

第六部分. 办公场所信息

办公场所类型： 租赁

有效期： 2017-01-01 - 2019-12-31



办公场所实景

第七部分. 厂房信息

厂房信息

工厂性质： 自有工厂

厂房地区

厂房地址： 深圳市龙岗区坪地街道高桥社区教育北路88号飞莱特工业园4号厂房1楼

厂房使用类型： 租赁

厂房面积： 1400平方米

有效期： 2017-01-01 - 2019-12-31



厂房外景



厂房内景

第八部分. 研发设计能力

研发能力

设计外包： 没有

打样

是否自助打样： 是

打样/制程工艺师傅数： 1

打样制程设备数量： 3

打样周期： 2天/件



打样制程设备



打样制程设备



打样制程设备

第九部分. 接单交付能力

接单能力

线上订单： 75%	线下订单： 25%
-----------	-----------

接单情况

产品名称	接单数量	单位
家用净水器	89856	台
商用净水器	28215	台

交付情况

产品名称	交付数量	单位	交付周期
家用净水器	22	台	2 天

第十部分. 供应链运营能力

铺货能力

线上平台数量： 1
线上平台名单： 1688
https://yuchunwater.1688.com

销售能力

销售总额： 4472万元(最近一年)	
	

名称: 家用净水器	名称: 商用净水器
近1年销量: 89856 台	近1年销量: 28215 台
货品来源: 工厂货源	货品来源: 工厂货源

合作客户

合作客户名称	主营品牌	销售渠道	合作品类	产能占比	合作年限	类型
该企业不同意展示						电商客户

电商客户占比：75 %

第十一部分. 柔性生产能力

生产环境

卫生状况：满足生产基本要求	照明状况：满足生产基本要求
---------------	---------------

生产设备

常规设备名	型号	台数	设备校准维护情况
镭雕机		1	
滤芯生产设备	2404HS40D8	1	
超声波焊接机		1	

设备总数: 3



常规设备照片



常规设备照片



常规设备照片

流水线/组信息

流水线/组数量：2
流水线/组类型：流水型（一件完整产品由10人以内配合完成）

生产产品信息

产品名称	一年最大产量
家用净水器	117600台
商用净水器	60000台

第十二部分. 质量管控能力

质检配置及类型

是否有质检：

质检类型： 自检

质量部门管理

是否有质检： 是

质检类型： 自检

外贸服务能力

物流能力

物料配送方式： 电商外包物流配送

物流合作商名单： 德邦快递

服务支持能力

服务支持

售后服务类型： 其他

是否支持账期： 否

代理采购能力： 否