

深度认证（验厂）报告

云浮市完美精艺石材有限公司

报告编号：TP1806120307

报告生成日期：2018-07-06

本报告仅是服务商依据从深度认证企业处获取的资料、文件、信息等对深度认证企业相关状况的客观描述，并不包含服务商对提及的所有信息和深度认证企业状况的主观分析、法律评价、法律意见或作出任何行动建议。服务商不对深度认证企业或任何第三方根据本报告而采取或不采取的行动负责。

目录

前言. 验厂概述

第一部分. 验厂情况介绍

第二部分. 企业基本信息

第三部分. 企业文化

第四部分. 部门人员信息

第五部分. 产品信息

第六部分. 办公场所信息

第七部分. 厂房信息

第八部分. 研发设计能力

第九部分. 接单交付能力

第十部分. 供应链运营能力

第十一部分. 柔性生产能力

第十二部分. 仓储情况

第十三部分. 质量管控能力

第一部分. 验厂情况介绍

企业名称： 云浮市完美精艺石材有限公司 验厂时间： 2018-07-06

实际验厂地址： 广东省云浮市云城区安塘街道夏洞开发区赤村（曾经地段名：安塘街赤村村委江西围）厂房

申请人姓名： 陈汉钊 申请人性别： 男

报告编号： TP1806120307

验厂机构： 莱茵技术监督服务（广东）有限公司

审核员姓名： 李锦新 审核员性别： 男

备注： 办公、厂房、仓库面积为客户申报。企业无设立铭牌。



合影

第二部分. 企业基本信息

营业执照信息

企业名称： 云浮市完美精艺石材有限公司 注册号： 91445302592135530E

统一社会信用代码 91445302592135530E

码：

注册地址： 云浮市云城区安塘街道夏洞开发区赤村(好世界石材有限公司对面)

注册资本： 500万元（人民币） 成立日期： 2012-03-15

经营范围： 加工、销售:大理石材、花岗岩板材及石材工艺制品。货物和技术进出口(法律、行政法规禁止的除外;法律、行政法规限制的项目需取得许可后方可经营)。(依法须经批准的项目,经相关部门批准后方可开展经营活动)■

法定代表人：叶卓芬

最新年检时间：2018年

登记机关：云浮市工商行政管理局云城分局

营业期限：2012-03-15 至 长期



营业执照照片

税务登记信息

纳税人名称：云浮市完美精艺石材有限公司

税务登记号：91445302592135530E

一般纳税人：具有一般纳税人资格



税务登记证

一般纳税人资格查询

查询条件

纳税人识别号: 91445302592135530E 验证码: eb2r  [查询](#)

| 纳税人识别号 | 纳税人名称 | 1688.com 资格名称 | 有效期起 | 有效期止 |
|--------------------|---------------|---------------|------------|------------|
| 91445302592135530E | 云浮市完美精艺石材有限公司 | 增值税一般纳税人 | 2013-06-01 | 9999-12-31 |
| 91445302592135530E | 云浮市完美精艺石材有限公司 | 简易办法征收一般纳税人 | 2017-03-01 | 9999-12-31 |

显示 1 到 2 条 共 2 条记录

一般纳税人证明材料

组织机构代码信息

组织机构名称：云浮市完美精艺石材有限公司

组织机构代码：91445302592135530E

有效期：2012-03-15 - 长期



组织机构代码证

第三部分. 企业文化

企业概述：云浮市完美精艺石材有限公司成立于2012年,是一家集生产销售为一体的企业，位于广东省云浮市云城区安塘街道夏洞开发区赤村（曾经地段名：安塘街赤村村委江西围）厂房,占地8073.8平方米，主营石材背景墙。公司具备多年行业经验的生产及质检人员，致力于为客户提供优质产品。

企业使命/愿景/价值 臻品优价，走进万家
观：

第四部分. 部门人员信息

组织架构信息

| | | | |
|-------|-----|-------|---|
| 部门名称： | 管理 | 部门人数： | 1 |
| 部门名称： | 财务部 | 部门人数： | 2 |
| 部门名称： | 质检部 | 部门人数： | 3 |
| 部门名称： | 生产部 | 部门人数： | 7 |
| 部门名称： | 业务部 | 部门人数： | 7 |
| 部门名称： | 行政部 | 部门人数： | 2 |

云浮市完美精艺石材有限公司

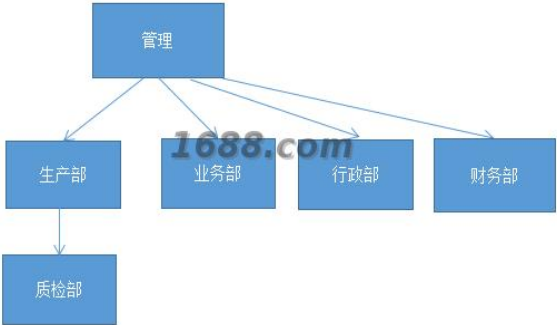

组织机构图

| | | | |
|--------|----|--------|---|
| 总人数： | 22 | | |
| 管理人员数： | 1 | 质检人员数： | 3 |
| 销售人员数： | 7 | 生产人员数： | 7 |
| 其他人员数： | 4 | | |

人员信息

第五部分. 产品信息

样品展厅

第六部分. 办公场所信息



展厅照片



展厅照片

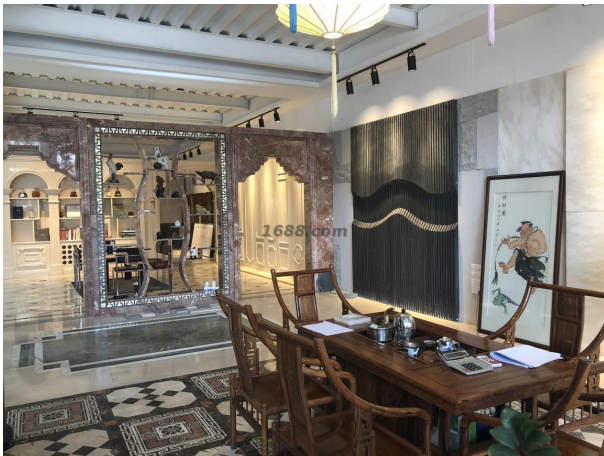

展厅照片



展厅照片



展厅照片



展厅照片

经营模式： 生产型

办公场所地址： 广东省云浮市云城区安塘街道夏洞开发区赤村（曾经地段名：安塘街赤村村委江西围）厂房

办公场所面积： 300平方米

办公场所类型： 租赁

有效期： 2015-06-01 - 2025-05-31



办公场所实景



办公场所实景

第七部分. 厂房信息

厂房信息

工厂性质： 自有工厂

厂房地区

厂房地址： 广东省云浮市云城区安塘街道夏洞开发区赤村（曾经地段名：安塘街赤村村委江西围）厂房

厂房使用类型： 租赁

厂房面积： 6773.8平方米

有效期： 2015-06-01 - 2025-05-31



厂房外景



厂房内景



厂房内景



厂房内景



厂房内景



厂房内景

第八部分. 研发设计能力

研发能力

代工模式： OEM（代工制造）

设计外包： 没有



样板间

打样

是否自助打样： 是
打样/制程工艺师傅数： 5
打样周期： 10天/件

第九部分. 接单交付能力

接单能力

线上订单： 20%
线下订单： 80%

接单情况

| 产品名称 | 接单数量 | 单位 |
|-------|--------|-----|
| 石材背景墙 | 200000 | 平方米 |

交付情况

| 产品名称 | 交付数量 | 单位 | 交付周期 |
|-------|------|-----|------|
| 石材背景墙 | 5479 | 平方米 | 10 天 |

第十部分. 供应链运营能力

核心物料采购

| 物料名称 | 物料型号 | 结算条件 | 供应商 |
|------|---------|------|---------|
| 大理石 | 客户不同意展示 | 现款现货 | 客户不同意展示 |

核心物料来源市场： 广东省

铺货能力

线上平台数量： 1
线上平台名单： 1688

销售能力

销售总额： 5000万元(最近一年)



名称: 石材背景墙
近1年销量: 200000 平方米
货品来源: 工厂货源

合作客户

| 合作客户名称 | 主营产品 | 销售渠道 | 合作品类 | 产能占比 | 合作年限 | 类型 |
|---------|------|------|------|------|------|------|
| 客户不同意展示 | | 其它 | | | | 电商客户 |

电商客户占比： 20 %

第十一部分. 柔性生产能力

生产环境

| | |
|----------------|----------------|
| 卫生状况： 满足生产基本要求 | 照明状况： 满足生产基本要求 |
|----------------|----------------|

生产设备

| 常规设备名 | 型号 | 台数 | 设备校准维护情况 |
|-------|----|----|----------|
| 倒角机 | | 8 | |
| 切角机 | | 10 | |
| 桥切机 | | 5 | |

设备总数: 23



常规设备照片



常规设备照片



常规设备照片

流水线/组信息

流水线/组数量： 3
流水线/组类型： 流水型（一件完整产品由10人以内配合完成）

生产产品信息

| 产品名称 | 一年最大产量 |
|-------|-----------|
| 石材背景墙 | 300000平方米 |

第十二部分. 仓储情况

仓储类型： 租赁

仓储面积： 1000 平方米

仓储有效期： 2015-06-01 - 2025-05-31

仓储方式说明： 干燥,通风,阻燃

仓储网点： 广东省

仓储情况： 有独立的成品仓库、物料防护堆放整齐有序

进出台账： 有进出台账记录



仓储实景照片



仓储实景照片



仓储实景照片



仓储实景照片



仓储实景照片

第十三部分. 质量管控能力

质检配置及类型

是否有质检：

质检类型： 自检

质量部门管理

是否有质检： 是

质检类型： 自检

外贸服务能力

物流能力

物料配送方式： 电商外包物流配送

物流合作商名单： 顺丰速运

服务支持能力

服务支持

售后服务类型： 其他

是否支持账期： 否

代理采购能力： 否

