



Total Quality. Assured.

机构名称:	深圳天祥质量技术服务有限公司
机构地址:	深圳市龙岗区坂田街道五和大道北4012号元征科技工业园1号楼
联系电话:	400-1885900

深度认证（验厂）报告

大连兴和酵母有限公司

报告编号: SHNJ018627

报告生成日期: 2022-03-11

本报告仅是服务商依据从深度认证企业处获取的资料、文件、信息等对深度认证企业相关状况的客观描述，并不包含服务商对提及的所有信息和深度认证企业状况的主观分析、法律评价、法律意见或作出任何行动建议。服务商不对深度认证企业或任何第三方根据本报告而采取或不采取的行动负责。



机构名称:	深圳天祥质量技术服务有限公司
机构地址:	深圳市龙岗区坂田街道五和大道北4012号元征科技工业园1号楼
联系电话:	400-1885900

目录

前言. 验厂概述

第一部分. 验厂情况介绍

第二部分. 企业基本信息

第三部分. 企业文化

第四部分. 部门人员信息

第五部分. 实力工厂

第六部分. 产品信息

第七部分. 办公场所信息

第八部分. 厂房信息

第九部分. 研发设计能力

第十部分. 接单交付能力

第十一部分. 供应链运营能力

第十二部分. 柔性生产能力

第十三部分. 仓储情况

第十四部分. 企业资质能力

第十五部分. 质量管控能力

第一部分. 验厂情况介绍

企业名称： 大连兴和酵母有限公司
实际验厂地址： 大连市甘井子区张前路588号
申请人姓名： 田野
报告编号： SHNJ018627
验厂机构： 深圳天祥质量技术服务有限公司
审核员姓名： 明广荣

验厂时间： 2022-03-11

申请人性别： 男

审核员性别： 男

备注： 1. 场地租赁合同没有注明面积，实际面积为现场估算面积。 2. 审核当天未开工，该商家要求复用去年全景照片和视频。



合影

第二部分. 企业基本信息

营业执照信息

企业名称： 大连兴和酵母有限公司

注册号： 210211000016710

统一社会信用代码： 912102112423961598

注册地址： 辽宁省大连市甘井子区张前路588号

注册资本： 5000万元（人民币）

成立日期： 1998-09-07

经营范围： 酵母制品加工、销售；百货销售；货物及技术进出口（法律、法规禁止的项目除外；法律、法规限制的项目取得许可证后方可经营）***（依法须经批准的项目，经相关部门批准后方可开展经营活动。）

法定代表人： 冷丽

最新年检时间： 2021年

登记机关： 大连市甘井子区市场监督管理局

营业期限： 1998-09-07 至 长期



营业执照照片

税务登记信息

纳税人名称： 大连兴和酵母有限公司

税务登记号： 912102112423961598

一般纳税人： 具有一般纳税人资格



税务登记证



一般纳税人证明材料

组织机构代码信息

组织机构名称： 大连兴和酵母有限公司

组织机构代码： 912102112423961598

有效期： 1998-09-07 - 长期



组织机构代码证

第三部分. 企业文化

企业概述： 中国大连兴和酵母有限公司位于中国北方明珠城市--大连。这里地理位置优越，交通十分发达，有通往世界各地的国际航空机场，著名的深水海港码头，公路铁路通往全国各地，是国内领先的现代化工业城市。我公司是一家专业从事生物工程技术研究及生产活性干酵母的现代化民营企业。年产活性干酵母1.5万吨，产品销往世界70多个国家和地区。公司有一整套的现代化生产设备、技术团队和员工队伍。产品已通过HACCP国际食品安全认证，GB/T19001-2016质量管理体系认证，以及HALAL清真认证。产品主要用于人们日常生活中的面包、馒头、饼，以及动物饲料添加剂，是一种营养丰富的，人畜皆宜的健康食品。我公司主要产品有：高糖型和低糖型活性干酵母，饲料活性干酵母，啤酒酵母粉，酵母抽提物等。主要品牌有：AONE, BAKER CHOICE, YEASTRUE, PROSPER, 兴和达兴, 乐琪儿等，涵盖了5克/袋~25公斤/袋不同包装规格。可根据客户要求做OEM、

ODM代加工，提供从包装设计到产品加工的一站式服务。 我们欢迎国内外广大客商前来垂询洽谈。友好互利，共创未来是我们共同的心愿。

企业使命/愿景/价值观： 企业使命：坚持创新进取、技术领先，以为消费者提供美味、健康、安全食品的产品为己任，秉承“自主创新、追求卓越”的核
心经营理念，不断加速整合、加速发展、加速创新 壮大自身实力。 企业理念：务实、创新、合作、共赢

第四部分. 部门人员信息

组织架构信息

部门名称：	总经理	部门人数：	1
部门名称：	财务部	部门人数：	5
部门名称：	生产部	部门人数：	51
部门名称：	营销部	部门人数：	15
部门名称：	技术质量部	部门人数：	10
部门名称：	综合办公室	部门人数：	6

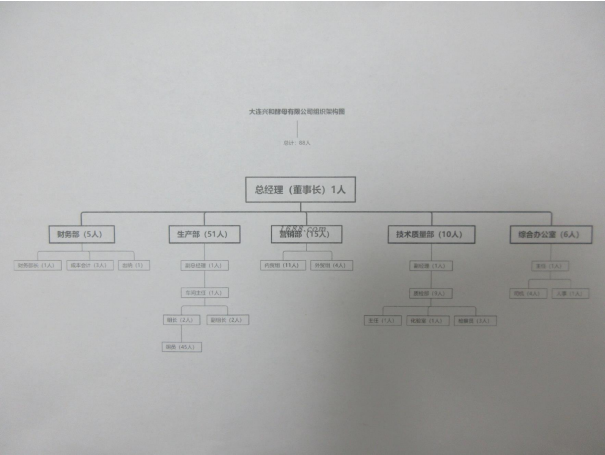

人员信息

组织机构图

总人数: 88

管理人员数: 1

销售人员数: 15

其他人员数: 11

质检人员数: 10

生产人员数: 51

第五部分. 实力工厂

是否有外贸代工经验: 有

是否有品牌代工经验: 有

代工品牌名称: 企业不同意展示

代工品牌信息是否展示: 无

第六部分. 产品信息

样品展厅

第七部分. 办公场所信息

经营模式： 生产型

办公场所地址： 大连市甘井子区张前路588号

办公场所面积： 2000平方米

办公场所类型： 租赁

有效期： 2020-07-08 - 2023-07-07



办公场所实景



办公场所实景



办公场所实景

第八部分. 厂房信息

厂房信息

工厂性质： 自有工厂

厂房地区

厂房地址： 大连市甘井子区张前路588号

厂房使用类型： 自有

厂房面积： 2000平方米

有效期： 2020-07-08 - 2023-07-07



厂房外景



厂房内景

第九部分. 研发设计能力

研发能力

代工模式： OEM（代工制造）,ODM（代工设计）

设计师的设计能力： 能够独立设计新款

设计外包： 没有

年平均新款数量： 100

设计师平均工作年限： 10

1-5年开发工程师人数： 3

6-10年开发工程师人数： 2

10年以上开发工程师人数： 5

打样

是否自助打样： 是

打样/制程工艺师傅数： 2

打样制程设备数量： 1

打样周期： 1天/件



打样制程设备

第十部分. 接单交付能力

接单能力

线上订单： 10%	线下订单： 40%
外贸订单： 50%	

接单情况

产品名称	接单数量	单位
5g高活性干酵母	10	箱

交付情况

产品名称	交付数量	单位	交付周期
5g高活性干酵母	10	箱	2 天

第十一部分. 供应链运营能力

核心物料采购

物料名称	物料型号	结算条件	供应商
活性酵母	-	现款现货	企业不同意展示

核心物料来源市场： 企业不同意展示

铺货能力

线上平台数量： 1

线上平台名单: 1688

<https://exinghe.1688.com/>

线下平台数量: 0

直营门店数量: 0

经销商数量: 0

代理商数量: 0

销售能力

销售总额: 915万元(最近一年)



名称: 酵母

近1年销量: 4500 吨

货品来源：工厂货源

合作客户

合作客户名称	主营品牌	销售渠道	合作品类	产能占比	合作年限	类型
企业不同意展示	企业不同意展示	其它	酵母	30	20	纯线下客户

电商客户占比：5 %

第十二部分. 柔性生产能力

生产环境

卫生状况：干净、整洁

照明状况：光线明亮

生产设备

常规设备名	型号	台数	设备校准维护情况
500g真空包装机	保密	1	
1080真空包装机	保密	1	
900充氮包装机	保密	1	

设备总数：3



常规设备照片



常规设备照片



常规设备照片

生产产品信息

产品名称	一年最大产量
酵母	15000吨

第十三部分. 仓储情况

仓储类型： 租赁	仓储面积： 2000 平方米
仓储有效期： 2020-07-08 - 2023-07-07	
仓储方式说明： 无菌	
仓储网点： 辽宁省	
仓储情况： 有独立的成品仓库	
进出台账： 有进出台账，且有严格规范	



仓储实景照片



仓储实景照片

第十四部分. 企业资质能力

自有品牌信息

品牌名	品牌类型	证书编号	证书到期时间
YEASTRUE	注册商标(R)	20234224	2027-07-27
详见证书	注册商标(R)	1387565	2030-04-20
详见证书	注册商标(R)	1526241	2031-02-20
蒸蒸乐	注册商标(R)	10642059	2023-05-13
详见证书	注册商标(R)	1314500	2029-09-13



自有品牌证明材料

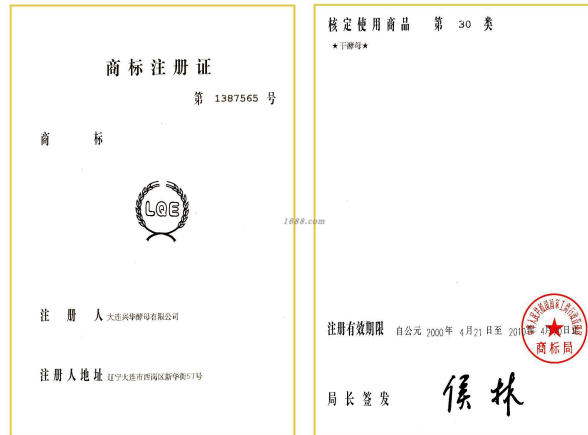

自有品牌证明材料

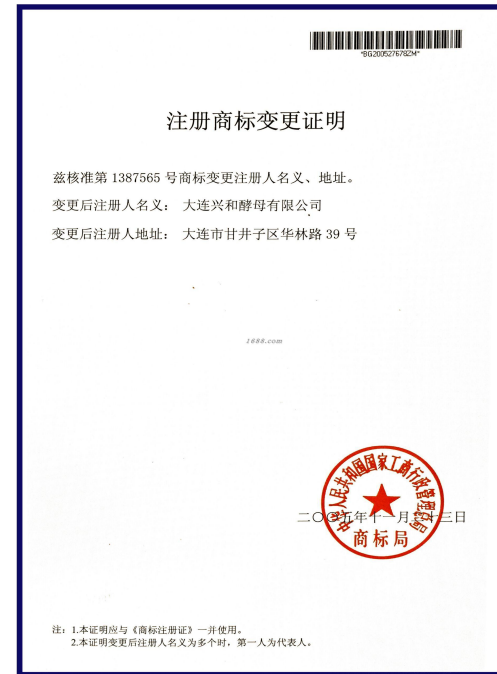

自有品牌证明材料

TM&Z20190000438065XZH201

商标续展注册证明

兹核准第 1387565 号商标第 30 类续展注册。

续展注册有效期至 2030 年 04 月 20 日

1688.com

发证机关

国家知识产权局
商标审查业务章
16108148733

注：本证明应与《商标注册证》一并使用。

自有品牌证明材料

商标注册证

第 1526241 号

商 标

1688.com

注册人 大连兴和酵母有限公司

注册有效期 自公元 2001 年 2 月 21 日至 2031 年 2 月 20 日

局长签发 侯林

核定使用商品 第 30 类
含酵母、食用淀粉、面粉、馒头、馒头、糖、方便面、调味品、糕点、麦片等

1688.com

1688.com

自有品牌证明材料

TM&Z20200000438065XZH201

注册商标变更证明

兹核准第 1526241 号商标注册人地址变更。



变更后注册人地址 辽宁省大连市甘井子区张前路588号

1688.com

国家知识产权局
商标审查业务章
16108148733

注：本证明与《商标注册证》一并使用。变更后注册人为多个的，第一人为代表人。

自有品牌证明材料

 续展注册 <small>TM&CZ0300000 JH P619 KZH201*</small>		
<h2>商标续展注册证明</h2>		
<p>兹核准第 1526241 号商标第 30 类续展注册。</p>		
<p>续展注册有效期至 2031 年 02 月 20 日</p>		
<small>JGKJL.COM</small>		
<p>发证机关</p>		
		
<p>注：本证明应与《商标注册证》一并使用。</p>		

 201804059200



第 10642059 号

商标注册证

蒸蒸乐

核定使用商品(第30类)

调味品; 发面团用酵素; 发酵剂; 酵母; 泡打粉; 苏打粉(烹调用小苏打); 烹调用碱水盐钾(塔塔粉); 烹调用酒石酸氢钾(塔塔粉); 食用小苏打; 食用酶(截止)

注册人 大连兴和酵母有限公司

注册地址 辽宁省大连市甘井子区华林路 39 号

注册有效期限 自公元 2013 年 05 月 14 日 至 2023 年 05 月 13 日

局长签发

许瑞表



<p>商 标 注 册 证</p> <p>第 1314500 号</p> <p>商 标</p> <p>达  兴</p> <p>注 册 人 大连兴发啤酒有限公司</p> <p>注 册 人 地 址 辽宁大连市西岗区新华路59号</p>	<p>核 定 使 用 商 品 第 30 类</p> <p>★ 十 牌 号 ★</p> <p>1698.com</p> <p>注 册 有 效 期 限 自 公 元 1999 年 9 月 14 日 至 2009 年 9 月 13 日 止</p> <p>局 长 签 发</p> <p>侯 林</p>
---	---

注册商变更证明

兹核准第 1314500 号商标变更注册人名义、地址。

变更后注册人名义： 大连兴和酵母有限公司

变更后注册人地址： 大连市甘井子区华林路 39 号

2009 年 11 月 23 日

中华人民共和国国家工商行政管理总局 商标局

注：1.本证明应与《商标注册证》一并使用。
2.本证明变更后注册人名义为多个时，第一人为代表人。

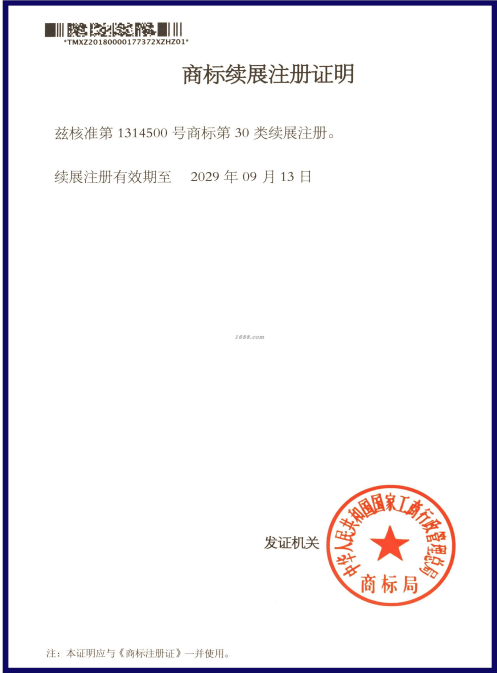

自有品牌证明材料

经营许可证信息

经营许可证书名	证书编号	证书到期时间
食品生产许可证	SC13121021100481	2025-08-23



经营许可证证明材料

第十五部分. 质量管控能力

质检配置及类型

是否有质检：

质检类型： 自检,第三方检测

自检信息

设备名	台数
电热培养箱	1
电热恒温干燥箱	1
净化工作台	1
天平	1
显微镜	1

实验通风柜

1

凯式定氮仪

1



设备照片



设备照片



设备照片

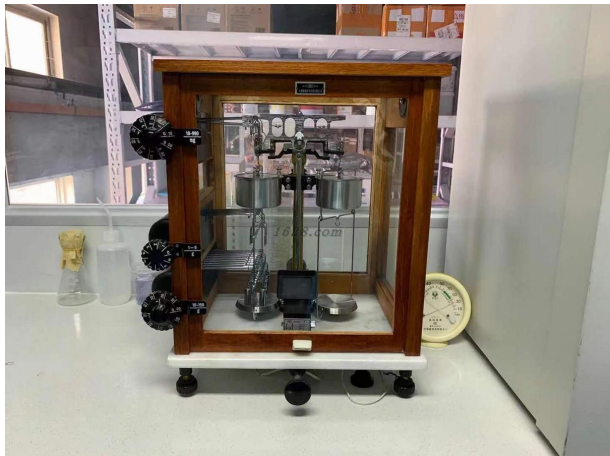

设备照片



设备照片



设备照片



设备照片

第三方产品检测

第三方质检产品名： 活性干酵母（低糖型）

第三方检测机构名： 大连产品质量检验检测研究院有限公司



产品名称	活性干酵母 (低糖型)	商标	澳康
Product Description		Trade Mark	
等级/规格/型号	5g/袋	检验类别	委托检验
Grade/Specification		Test Type	
生产日期/出厂编号	2022.01.21	采样方式	送样
Manufacture Date/Serial		Sample Arrival	
委托单位	大连兴和酵母有限公司	到样日期	2022-02-08
Client		Sample Arrival Date	
地址/电话/邮政编码	大连市甘井子区张前路 588 号/0411-86585768/86585868/***		
Address/Tel./Post Code			
标示生产单位	***	送样日期	2022-02-08
Manufacture Marked		Sample Date	
抽样地点	***	检验样品数量	100 袋
Sampling Site		Sample Quantity	
送样人	王晚庆	抽样基数	***
Sampling Person		Population	
样品状态描述	袋装	样品数量	100 袋
Sample Condition	1 袋装, 100 袋	Sample Quantity	
检验依据	GB/T 20886-2007、GB 31639-2016、GB/T 20886-2007 (6.1.5 发酵力测定装置法)		
Reference Documents			
检验项目	感官-色泽等 共 9 项		
Test Items			
检验结论	检验结果详见数据页。		
Text Conclusion			
备注	检验结果仅适用于客户提供的样品。		
Remarks			

(检验专用章)

签发日期 2022 年 02 月 10 日

检验检测专用章

(1)

批准: 审核: 封雪 编制: 孔茜

第三方产品质检报告

质量部门管理

是否有质检： 是

质检类型： 自检,第三方检测

外贸服务能力

进出口能力

进出口类型： 自营进出口

对外贸易经营者备案登记表

备案登记表编号: 1228334

统一社会信用代码: 912102112423961598

进出口企业代码:

经营者中文名称	大连兴和酵母有限公司		
经营者英文名称	DALIAN XINGHE YEAST COMPANY LIMITED		
组织机构代码	经营者类型	(由备案登记机关填写)	
住 所	辽宁省大连市甘井子区华林路39号		
经营场所 (中文)	辽宁省大连市甘井子区华林路39号		
经营场所 (英文)	39 Hualin Road, Ganjingzi District, Dalian, China, Liaoning Province		
联系电话	0411-86858868	联系传真	0411-86858868
邮政编码	116033	电子邮箱	office@e-xinghe.com
工商登记核准日期	1998-9-7	工商登记注册号	

依法办理工商登记的企业还须填写以下内容

企业法定代表人姓名	冷朋	有效证件号	21020419506292308
注册资金	伍佰万元		(折美元)

依法办理工商登记的外国(地区)企业或个体工商户(独资经营者)还须填写以下内容

企业法定代表人姓名	有效证件号	
企业资产(个人财产)		(折美元)

备注

填表前请认真阅读背面的条款,并由企业法定代表人或个体工商户负责人签字、盖章。

备案登记机关

签 章

2016 年 10 月 12 日

自营进出口证明

物流能力

物料配送方式： 电商外包物流配送

物流合作商名单： 德邦快递

服务支持能力

服务支持

售后服务类型： 其他

是否支持账期： 否

代理采购能力： 否