

## 深度认证（验厂）报告

### 成泰昌包装制品（深圳）有限公司

报告编号：TP1805230106

报告生成日期：2018-05-30

本报告仅是服务商依据从深度认证企业处获取的资料、文件、信息等对深度认证企业相关状况的客观描述，并不包含服务商对提及的所有信息和深度认证企业状况的主观分析、法律评价、法律意见或作出任何行动建议。服务商不对深度认证企业或任何第三方根据本报告而采取或不采取的行动负责。

## 目录

### **前言. 验厂概述**

### **第一部分. 验厂情况介绍**

### **第二部分. 企业基本信息**

### **第三部分. 企业文化**

### **第四部分. 部门人员信息**

### **第五部分. 产品信息**

### **第六部分. 办公场所信息**

### **第七部分. 厂房信息**

### **第八部分. 研发设计能力**

### **第九部分. 接单交付能力**

### **第十部分. 供应链运营能力**

### **第十一部分. 柔性生产能力**

### **第十二部分. 仓储情况**

### **第十三部分. 企业资质能力**

### **第十四部分. 质量管控能力**

第一部分. 验厂情况介绍

企业名称：成泰昌包装制品（深圳）有限公司

验厂时间：2018-05-30

实际验厂地址：广东省深圳市龙岗区龙岗街道南约社区积谷田工业区1号、2号厂房

申请人姓名：李想

申请人性别：男

报告编号：TP1805230106

验厂机构：莱茵技术监督服务（广东）有限公司

审核员姓名：卞媛媛

审核员性别：女

备注：1、企业铭牌为公司英文名简称2、仓库面积由客户申报



合影

第二部分. 企业基本信息

营业执照信息

企业名称：成泰昌包装制品（深圳）有限公司

注册号：91440300736254337U

统一社会信用代码：91440300736254337U

码：

注册地址：深圳市龙岗区龙岗街道南约社区积谷田工业区1号、2号

注册资本：100万元（港币）

成立日期：2002-04-11

经营范围： ^开发、生产经营多功能膜及纸质包装制品。

法定代表人： 阎金伟

最新年检时间： 2017年

登记机关： 深圳市市场监督管理局

营业期限： 2002-04-11 至 2032-04-11



营业执照照片

## 税务登记信息

纳税人名称： 成泰昌包装制品（深圳）有限公司

税务登记号： 91440300736254337U

一般纳税人： 具有一般纳税人资格





税务登记证



一般纳税人证明材料

组织机构代码信息

组织机构代码名称： 成泰昌包装制品（深圳）有限公司  
组织机构代码： 91440300736254337U  
有效期： 2002-04-11 - 2032-04-11



组织机构代码证

### 第三部分. 企业文化

企业概述： 成泰昌包装制品（深圳）有限公司成立于2002年，位于广东省深圳市龙岗区龙岗街道南约社区积谷田工业区1号、2号厂房，公司主要生产包装制品。公司现有员工305人，工厂内有气泡主机、吹膜主机、胶版印刷机、铜版印刷机、切纸机、摩擦系数测定仪、标准光源对色灯箱、落镖冲击测试仪等多台生产设备和质检设备。公司拥有设计人员及生产小组，致力于给客户提供优质的产品。公司注册了自己的品牌及专利，也通过了ISO9001:2015质量管理体系认证，审核员现场走访发现，工厂卫生情况及光照方面均能满足生产需求。

企业使命/愿景/价值 降低客户的物流成本  
观：



企业文化照片

### 第四部分. 部门人员信息

#### 组织架构信息

部门名称：	管理部	部门人数：	2
部门名称：	设备管理部	部门人数：	11
部门名称：	业务部	部门人数：	16
部门名称：	资材部	部门人数：	21
部门名称：	品质技术工程部	部门人数：	27
部门名称：	财务部	部门人数：	2
部门名称：	制造中心部	部门人数：	208
部门名称：	人力资源部	部门人数：	18

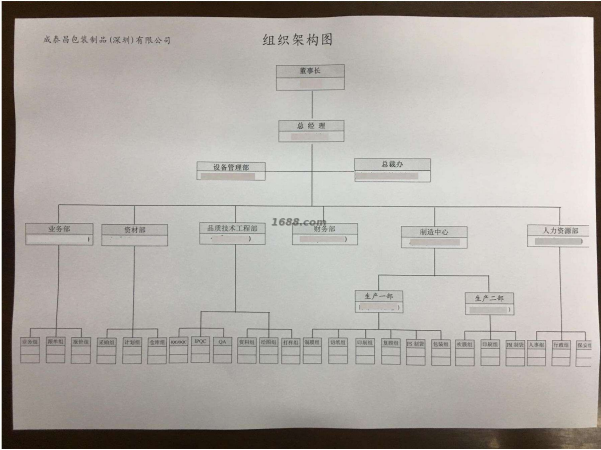

人员信息

组织机构图

总人数：	305		
管理人员数：	2	质检人员数：	19
销售人员数：	16	生产人员数：	208
采购人员数：	2	设计人员数：	3
其他人员数：	55		

第五部分. 产品信息

样品展厅

第六部分. 办公场所信息





展厅照片



展厅照片

经营模式： 生产型

办公场所地址： 广东省深圳市龙岗区龙岗街道南约社区积谷田工业区1号、2号厂房

办公场所面积： 623.4平方米

办公场所类型： 租赁

有效期： 2009-11-01 - 2019-10-30



办公场所实景



办公场所实景



办公场所实景



办公场所实景



第七部分. 厂房信息

厂房信息

工厂性质： 自有工厂

厂房地区

厂房地址： 广东省深圳市龙岗区龙岗街道南约社区积谷田工业区1号、2号厂房

厂房使用类型： 租赁

厂房面积： 3730.5平方米

有效期： 2009-11-01 - 2019-10-30



厂房外景



厂房外景



厂房外景



厂房外景





厂房内景



厂房内景



厂房内景



厂房内景



厂房内景



厂房内景





厂房内景



厂房内景



厂房内景



厂房内景



厂房内景



厂房内景





厂房内景



厂房内景



厂房内景



厂房内景



厂房内景



厂房内景

## 第八部分. 研发设计能力

### 研发能力

代工模式： OEM（代工制造）,ODM（代工设计）,OBM（自有品牌设计）

核心设计师： 赵春

设计外包： 没有

年平均新款数量： 1000

1-5年开发工程师人数： 1

6-10年开发工程师人数： 2

## 专利

专利名称： 具有纸塑分离结构的纸质包装袋

专利号： ZL 2008 2 0095832.6



证书图片

## 打样

是否自助打样： 是

打样/制程工艺师傅数： 2

打样制程设备数量： 40



打样制程设备



打样制程设备





打样制程设备



打样制程设备



打样制程设备



打样制程设备



打样制程设备

## 第九部分. 接单交付能力

### 接单能力

线上订单： 1%

线下订单： 99%

外贸订单：80%

接单情况

产品名称	接单数量	单位
包装制品	216000000	个

交付情况

产品名称	交付数量	单位	交付周期
包装制品		个	天

第十部分. 供应链运营能力

核心物料采购

物料名称	物料型号	结算条件	供应商
单面淋膜	企业不同意展示	现款现货	企业不同意展示
金黄牛皮纸	企业不同意展示	现款现货	企业不同意展示
胶水	企业不同意展示	现款现货	企业不同意展示
色母	企业不同意展示	现款现货	企业不同意展示
薄膜	企业不同意展示	现款现货	企业不同意展示

核心物料来源市场：企业不同意展示

铺货能力

线上平台数量：1

线上平台名单：1688平台

https://betaszcn.1688.com/

销售能力



名称: 包装制品  
近1年销量: 216000000 个  
货品来源: 工厂货源

合作客户

合作客户名称	主营品牌	销售渠道	合作品类	产能占比	合作年限	类型
企业不同意展示	企业不同意展示	其它	企业不同意展示		企业不同意展示	纯线下客户

电商客户占比：1 %

第十一部分. 柔性生产能力

生产环境

卫生状况：满足生产基本要求	照明状况：满足生产基本要求
---------------	---------------

生产设备

常规设备名	型号	台数	设备校准维护情况
气泡主机		4	
吹膜主机		2	
胶版印刷机		4	
铜版印刷机		2	
切纸机		1	
制袋机		24	

辅助设备名	型号	台数	设备校准维护情况



设备总数: 39



常规设备照片



常规设备照片



常规设备照片



常规设备照片



常规设备照片

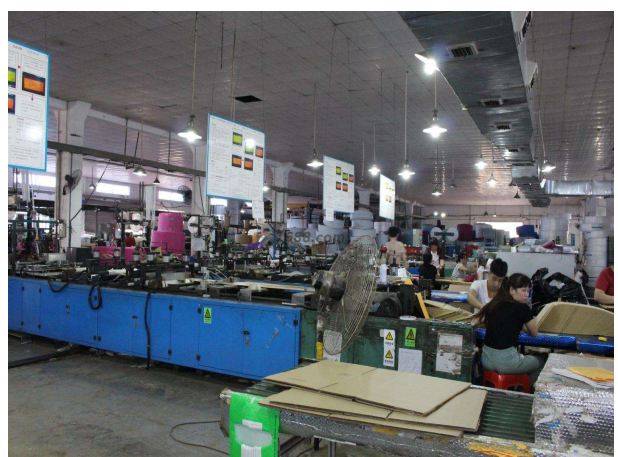

常规设备照片





辅助设备照片

流水线/组信息

流水线/组数量：9  
流水线/组类型：流水型（一件完整产品由10人及以上配合完成）

生产产品信息

产品名称	一年最大产量
包装制品	600000000个

第十二部分. 仓储情况

仓储类型： 租赁

仓储面积： 1000 平方米

仓储有效期： 2009-11-01 - 2019-10-30

仓储方式说明： 阴凉,干燥,通风,阻燃

仓储网点： 深圳市

仓储情况： 有独立的成品仓库、物料防护堆放整齐有序

进出台账： 有进出台账记录



仓储实景照片



仓储实景照片





仓储实景照片

第十三部分. 企业资质能力

自有品牌信息

品牌名	品牌类型	证书编号	证书到期时间
图形	注册商标(R)	3812556	2026-06-27
泡泡王 BET@IR	注册商标(R)	13944889	2025-08-13



自有品牌证明材料



自有品牌证明材料

产品/体系认证类证书

产品体系证书证书名	证书编号	证书到期时间
ISO9001:2015	ARES/CN/G1707041Q	2018-09-05



产品体系证书证明材料

其他证书

证书名	证书编号	证书到期时间
开户许可证	5840-00357763	
计算机软件著作权登记证书	软著登字第2389253号	
计算机软件著作权登记证书	软著登字第2389274号	
计算机软件著作权登记证书	软著登字第2389300号	



其他证书证明材料



其他证书证明材料



其他证书证明材料



其他证书证明材料



第十四部分. 质量管控能力

质检配置及类型

是否有质检：	质检类型： 自检,第三方检测
--------	----------------

自检信息

设备名	台数
摩擦系数测定仪	1
标准光源对色灯箱	1
电子称重仪	1
耐刮擦试验机	1
落镖冲击测试仪	1
电子拉力试验机	1



设备照片



设备照片



设备照片



设备照片



设备照片



设备照片

## 第三方产品检测

第三方质检产品名： KRAFT BUBBLE MAILER

第三方检测机构名： HCT

**Test Report**

Report No.: SZC18033084514-1 Date: Apr. 4, 2018 Page 1 of 5

Applicant: BETA (SHENZHEN) PACKAGE PRODUCTS CO., LTD.  
Address: NO. 1-2, JIUTIAN INDUSTRIAL ESTATE, NANYUE COMMUNITY, LONGGANG STREET, LONGGANG DISTRICT, SHENZHEN CITY, GUANGDONG PROVINCE, CHINA

Report on the submitted sample(s) said to be:  
Sample Name: KRAFT BUBBLE MAILER  
Sample Description: Black printed brown paper with transparent plastic film, adhesive, tape  
Sample Model: KRAFT PE  
Sample No.: QT1803308451401  
Sample Received Date: Mar. 30, 2018  
Testing Period: Mar. 30, 2018 - Apr. 4, 2018

Test Requested: As specified by client, to determine the Pb, Cd, Hg, Cr(VI), PBBs, PBDEs, DBP, DEHP, DIBP content in the submitted sample.

Test Method: Please refer to the following page(s).

Test Result: Please refer to the following page(s).

Conclusion: Based on the performed tests on submitted samples, the results of Pb, Cd, Hg, Cr(VI), PBBs, PBDEs, DBP, DEHP, DIBP comply with the limits as set by EU RoHS Directive 2011/65/EU and its amendment Directive EU 2015/863.

Checked by: Angela  
Signed for and on behalf of HCT: Michael  
Laboratory: HCT

HONGKAT TESTING TECHNOLOGY CO., LTD.  
Unit: D2/Jiutian Industrial Estate, Longgang Xi Road, Longgang District, Shenzhen  
E-mail: longgang@hct-test.com Service Tel: 400-0066-589 Fax: 0755-89394230

第三方产品质检报告

第三方质检产品名： POLY MAILER

第三方检测机构名： HCT

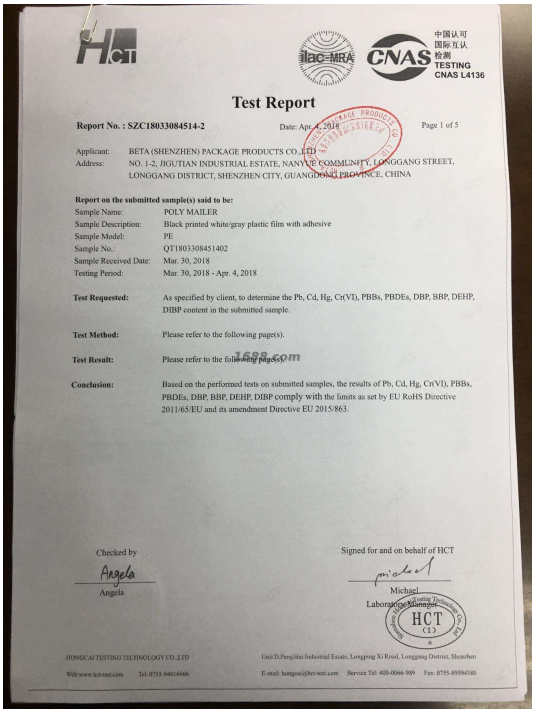

第三方产品质检报告

质量部门管理

是否有质检： 是

质检类型： 自检,第三方检测

外贸服务能力

进出口能力

进出口类型： 自营进出口

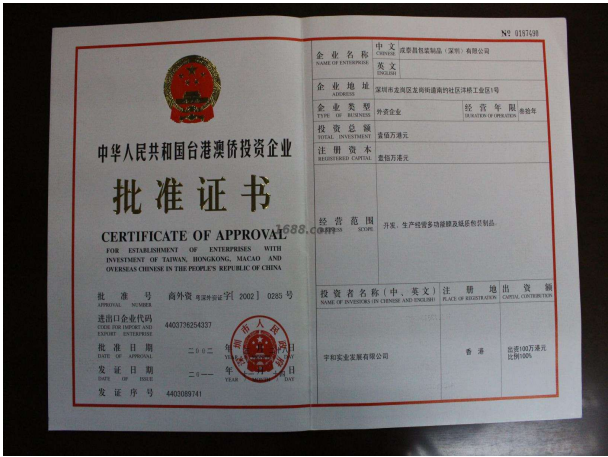

自营进出口证明

物流能力

物料配送方式：	电商外包物流配送
物流合作商名单：	商桥物流,龙邦物流

服务支持能力

服务支持

售后服务类型：	其他
是否支持账期：	是
代理采购能力：	否