

深度认证（验厂）报告

南宁美年食品机械有限公司

报告编号：TP1807120601

报告生成日期：2018-07-27

本报告仅是服务商依据从深度认证企业处获取的资料、文件、信息等对深度认证企业相关状况的客观描述，并不包含服务商对提及的所有信息和深度认证企业状况的主观分析、法律评价、法律意见或作出任何行动建议。服务商不对深度认证企业或任何第三方根据本报告而采取或不采取的行动负责。

目录

前言. 验厂概述

第一部分. 验厂情况介绍

第二部分. 企业基本信息

第三部分. 企业文化

第四部分. 部门人员信息

第五部分. 产品信息

第六部分. 办公场所信息

第七部分. 厂房信息

第八部分. 研发设计能力

第九部分. 接单交付能力

第十部分. 供应链运营能力

第十一部分. 柔性生产能力

第十二部分. 仓储情况

第十三部分. 企业资质能力

第十四部分. 质量管控能力

第一部分. 验厂情况介绍

企业名称： 南宁美年食品机械有限公司 验厂时间： 2018-07-27

实际验厂地址： 中国广西省南宁华侨投资区中心工业区C座

申请人姓名： 葛新生 申请人性别： 男

报告编号： TP1807120601

验厂机构： 莱茵技术监督服务（广东）有限公司

审核员姓名： 王锐锋 审核员性别： 男

备注： 办公、仓储、厂房面积由企业申报



合影

第二部分. 企业基本信息

营业执照信息

企业名称： 南宁美年食品机械有限公司 注册号： 9145010075976716XJ

统一社会信用代码 9145010075976716XJ

码：

注册地址： 南宁华侨投资区中心工业区C座

注册资本： 105万元（港币） 成立日期： 2004-09-30

经营范围： 制造与销售食品机械、电热设备、制冷设备、中西餐饮设备及厨房安装工程;及食品销售。

法定代表人： 陈志强

最新年检时间： 2018年

登记机关： 南宁市工商行政管理局

营业期限： 2004-09-30 至 2024-09-30



营业执照照片

税务登记信息

纳税人名称： 南宁美年食品机械有限公司

税务登记号： 9145010075976716XJ

一般纳税人： 具有一般纳税人资格

组织机构名称： 南宁美年食品机械有限公司

组织机构代码： 9145010075976716XJ

有效期： 2004-09-30 - 2024-09-30



组织机构代码证

第三部分. 企业文化

第四部分. 部门人员信息

组织架构信息

部门名称： 总经办

部门人数： 3

部门名称： 财务部

部门人数： 2

部门名称： 行政部	部门人数： 2
部门名称： 生产部	部门人数： 17
部门名称： 技术部	部门人数： 2
部门名称： 采购部	部门人数： 2
部门名称： 销售部	部门人数： 2

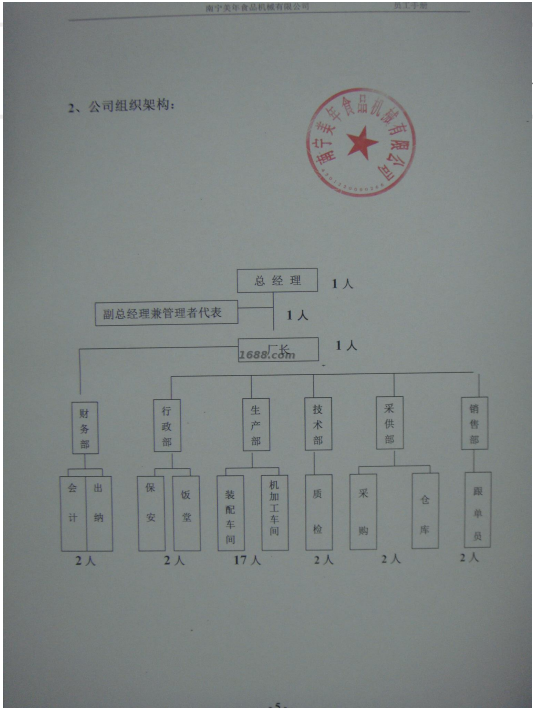

人员信息

组织机构图

总人数： 30	
管理人员数： 3	质检人员数： 2
销售人员数： 2	生产人员数： 16
采购人员数： 2	设计人员数： 1
其他人员数： 4	

第五部分. 产品信息

样品展厅

第六部分. 办公场所信息



展厅照片



展厅照片

经营模式： 生产型

办公场所地址： 中国广西省南宁华侨投资区中心工业区C座

办公场所面积： 50平方米

办公场所类型： 租赁

有效期： 2017-10-01 - 2022-09-30



办公场所实景

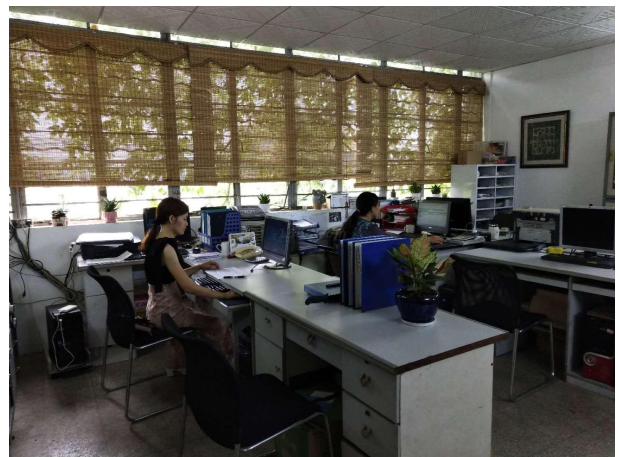

办公场所实景

第七部分. 厂房信息

厂房信息

工厂性质： 自有工厂

厂房地区

厂房地址： 中国广西省南宁华侨投资区中心工业区C座

厂房使用类型： 租赁

厂房面积： 1069平方米

有效期： 2017-10-01 - 2022-09-30



厂房外景



厂房外景



厂房外景



厂房内景



厂房内景



厂房内景

第八部分. 研发设计能力

研发能力

代工模式： OEM（代工制造）,ODM（代工设计）,OBM（自有品牌设计）

设计外包： 没有

设计师平均工作年限： 5

1-5年开发工程师人数： 1



样板间

专利

专利名称： 压面机（2）

专利号： ZL 2014 3 0256431.5



证书图片

专利名称： 烤炉

专利号： ZL 2016 3 0160250.1

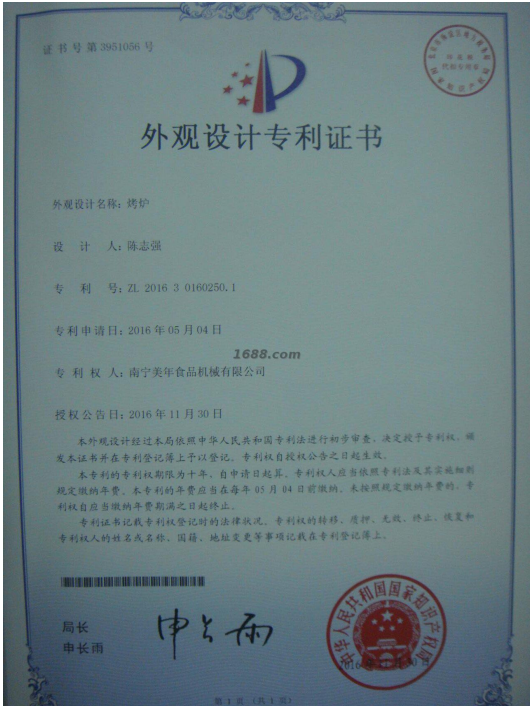

证书图片

专利名称： 压面机（1）

专利号： ZL 2014 3 0256728.1

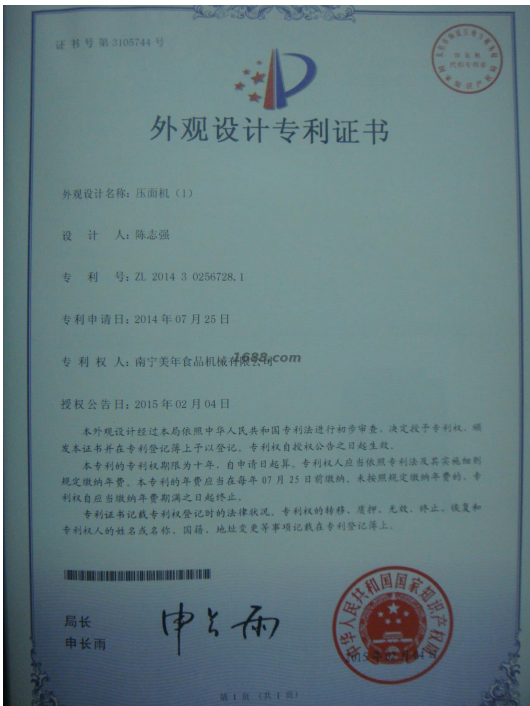

证书图片

打样

是否自助打样： 是

打样/制程工艺师傅数： 5

打样制程设备数量： 4

打样周期： 15天/件



打样制程设备

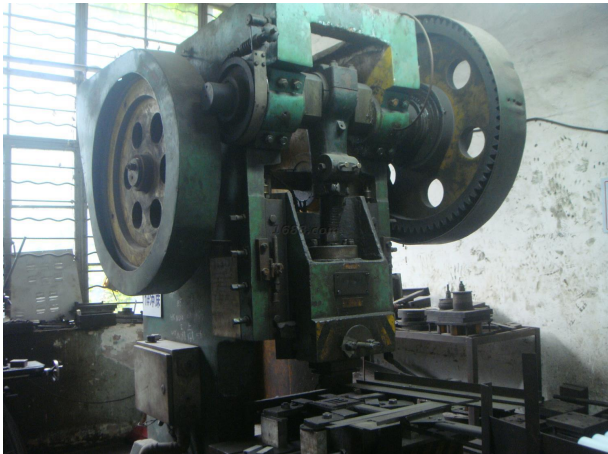

打样制程设备



打样制程设备



打样制程设备

第九部分. 接单交付能力

接单能力

线上订单： 80%

线下订单： 20%

外贸订单： 45%

接单情况

产品名称	接单数量	单位
压面机、和面机、烤箱	1632	台

交付情况

产品名称	交付数量	单位	交付周期
压面机、烤箱	55	台	45 天

第十部分. 供应链运营能力

核心物料采购

物料名称	物料型号	结算条件	供应商
不锈钢板		现款现货	客户不愿展示

核心物料来源市场：佛山物料市场

铺货能力

线上平台数量： 1
线上平台名单： 1688平台
<https://polytruth.1688.com>

销售能力

销售总额： 553万元(最近一年)



名称: 压面机、和面机、烤箱
近1年销量: 1632 台
货品来源: 工厂货源

合作客户

合作客户名称	主营品牌	销售渠道	合作品类	产能占比	合作年限	类型

客户不愿展示		其它		5	2	纯线下客户
--------	--	----	--	---	---	-------

电商客户占比：80 %

第十一部分. 柔性生产能力

生产环境

卫生状况：满足生产基本要求	照明状况：光线明亮
---------------	-----------

生产设备

常规设备名	型号	台数	设备校准维护情况
车床		5	
冲床		5	
激光切割机		1	
剪床		1	
铣床		4	
锯床		1	
台钻		3	
折弯机		1	

设备总数: 21



常规设备照片

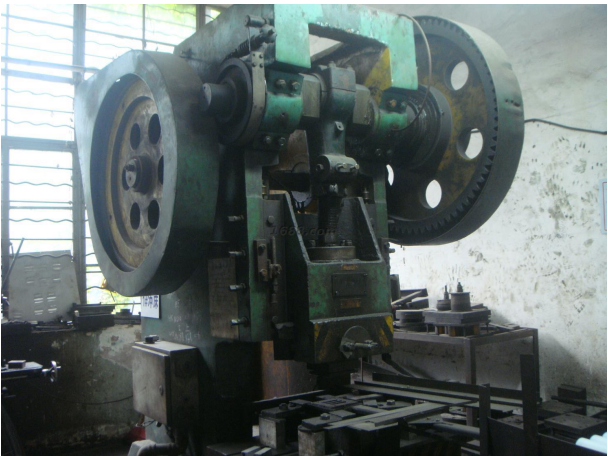

常规设备照片



常规设备照片



常规设备照片



常规设备照片



常规设备照片



常规设备照片



常规设备照片

流水线/组信息

流水线/组数量：2
流水线/组类型：整件型（一件完整产品由单人完成）

生产产品信息

产品名称	一年最大产量
压面机、和面机、烤箱	1700台

第十二部分. 仓储情况

仓储类型： 租赁

仓储面积： 300 平方米

仓储有效期： 2017-10-01 - 2022-09-30

仓储方式说明： 干燥,通风

仓储网点： 广西

仓储情况： 有独立的成品仓库

进出台账： 有进出台账记录



仓储实景照片



仓储实景照片

第十三部分. 企业资质能力

自有品牌信息

品牌名	品牌类型	证书编号	证书到期时间
美年 MAIN LINE	注册商标(R)	7990267	2021-04-06



自有品牌证明材料

经营许可信息

经营许可证书名	证书编号	证书到期时间
食品经营许可证	JY14501120006290	2022-05-16



经营许可证明材料

产品/体系认证类证书

产品体系证书书名	证书编号	证书到期时间
CE	AT011605055S	
ROHS	AT011609449R-1	
CE	AT011605806E-1	
CE	AT011606968M	



产品体系证书证明材料



产品体系证书证明材料



产品体系证书证明材料



产品体系证书证明材料

第十四部分. 质量管控能力

质检配置及类型

是否有质检：

质检类型： 自检

自检信息

设备名	台数
检测仪	2



设备照片

质量部门管理

是否有质检：	是	质检类型：	自检
--------	---	-------	----

外贸服务能力

进出口能力

进出口类型：	自营进出口
<div> <div> <p>中华人民共和国台港澳侨投资企业</p> <p>批准证书</p> <p>CERTIFICATE OF APPROVAL</p> <p>FOR ESTABLISHMENT OF ENTERPRISES WITH INVESTMENT OF TAIWAN, HONGKONG, MACAO AND OVERSEAS CHINESE IN THE PEOPLE'S REPUBLIC OF CHINA</p> <p>批准号 商外资 桂字[2004] 0177 号</p> <p>进出口企业代码 4500750707162</p> <p>核准日期 二〇〇四</p> <p>发证日期 二〇〇四</p> <p>发证序号 4500020140</p> </div> <div> <p>企业名称 中文 南宁美年食品城南有限公司</p> <p>英文名称</p> <p>企业地址 广西南宁市青秀区中心工业区D座</p> <p>企业类型 外资企业</p> <p>经营年限 贰拾年</p> <p>投资总额 壹佰伍拾万港元</p> <p>注册资本 壹佰零伍万港元</p> <p>经营范围 制造与销售食品馅料、电热设备、制冷设备、中压餐饮设备及厨房安装工程。</p> <p>投资者名称(中、英文) 注册地 出资额</p> <p>陈志强先生 香港 出資100万港元</p> </div> </div>	
自营进出口证明	

物流能力

物料配送方式：	电商外包物流配送
---------	----------

物流合作商名单： 安能

服务支持能力

服务支持

售后服务类型： 其他

是否支持账期： 否

代理采购能力： 否