



机构名称： 通标标准技术服务有限公司杭州分公司
机构地址： 杭州市滨江区滨安路1180号华业高科技
产业园4号楼3楼
联系电话： 0571-88870030

深度认证（验厂）报告

台州市增辉车业有限公司

报告编号：NGBWT00375715

报告生成日期：2017-12-29

本报告仅是服务商依据从深度认证企业处获取的资料、文件、信息等对深度认证企业相关状况的客观描述，并不包含服务商对提及的所有信息和深度认证企业状况的主观分析、法律评价、法律意见或作出任何行动建议。服务商不对深度认证企业或任何第三方根据本报告而采取或不采取的行动负责。



机构名称： 通标标准技术服务有限公司杭州分公司
机构地址： 杭州市滨江区滨安路1180号华业高科技
产业园4号楼3楼
联系电话： 0571-88870030

目录

前言. 验厂概述

第一部分. 验厂情况介绍

第二部分. 企业基本信息

第三部分. 企业文化

第四部分. 部门人员信息

第五部分. 产品信息

第六部分. 办公场所信息

第七部分. 厂房信息

第八部分. 研发设计能力

第九部分. 接单交付能力

第十部分. 供应链运营能力

第十一部分. 柔性生产能力

第十二部分. 仓储情况

第十三部分. 企业资质能力

第十四部分. 质量管控能力

第一部分. 验厂情况介绍

企业名称：台州市增辉车业有限公司

验厂时间：2017-12-29

实际验厂地址：台州市路桥区新桥镇新桥居（9幢厂房第三层1915平和5幢厂房顶露天600平方）

申请人姓名：林显宝

申请人性别：女

报告编号：NGBWT00375715

验厂机构：通标标准技术服务有限公司杭州分公司

审核员姓名：许杰

审核员性别：男

备注：办公、厂房、仓储面积为审核员根据工厂申报的面积并现场核实后录入



合影

第二部分. 企业基本信息

营业执照信息

企业名称：台州市增辉车业有限公司

注册号：91331004L57414135A

统一社会信用代码：91331004L57414135A

码：

注册地址：台州市路桥区新桥镇桥头叶村

注册资本：100万元（人民币）

成立日期：2014-08-14

经营范围：电动车及配件制造、销售。

法定代表人：林增辉

最新年检时间：2017年

登记机关：台州市路桥区市场监督管理局

营业期限：2014-08-14 至 2024-08-13



营业执照照片

税务登记信息

纳税人名称：台州市增辉车业有限公司

税务登记号：91331004L57414135A

一般纳税人：具有一般纳税人资格



税务登记证

国家税务局电子税务局

DATE ADMINISTRATION OF TAXATION ELECTRONIC TAXATION BUREAU

欢迎使用浙江电子税务局

首页

业务搜索,如:红

一般纳税人资格查询

识别号或统一社会信用代码91331004L57414135A

Q查询

纳税人识别号或统一社会信用代码	纳税人名称	纳税人资格	有效期起止
331004L57414135	台州市增辉车业有限公司1688.com	增值税一般纳税人	2015-02-01--9999-12-31

上页1下

浙江省国家税务局版权所有 2010(A) 浙ICP备05056329号-1

浙公网安备 33010502003609 地址 杭州市华浙广场5号B座

浙江国税APP下载

一般纳税人证明材料

组织机构代码信息

组织机构名称： 台州市增辉车业有限公司

组织机构代码： 91331004L57414135A

有效期： 2014-08-14 - 2024-08-13



组织机构代码证

第三部分. 企业文化

第四部分. 部门人员信息

组织架构信息

部门名称： 采购部
部门名称： 销售部
部门名称： 生产部
部门名称： 质检部

部门人数： 1
部门人数： 3
部门人数： 16
部门人数： 2

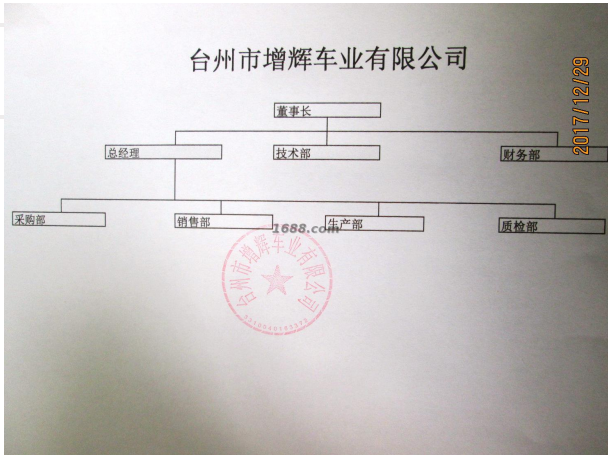

人员信息

组织机构图

总人数： 26
管理人员数： 1
销售人员数： 3
其他人员数： 4
质检人员数： 2
生产人员数： 16

第五部分. 产品信息

样品展厅



展厅照片

第六部分. 办公场所信息

经营模式： 生产型

办公场所地址： 台州市路桥区新桥镇新桥居（9幢厂房第三层1915平和5幢厂房顶露天600平方）

办公场所面积： 115平方米

办公场所类型： 租赁

有效期： 2016-03-30 - 2020-03-29



办公场所实景

第七部分. 厂房信息

厂房信息

工厂性质： 自有工厂

厂房地区

厂房地址： 台州市路桥区新桥镇新桥居（9幢厂房第三层1915平和5幢厂房顶露天600平方）

厂房使用类型： 租赁

厂房面积： 1400平方米

有效期： 2016-03-30 - 2020-03-29



厂房外景



厂房内景

第八部分. 研发设计能力

研发能力

代工模式： OEM（代工制造）,ODM（代工设计）,OBM（自有品牌设计）

设计外包： 没有



样板间

专利

专利名称： 电动四轮车

专利号： ZL 2016 3 0450122.0

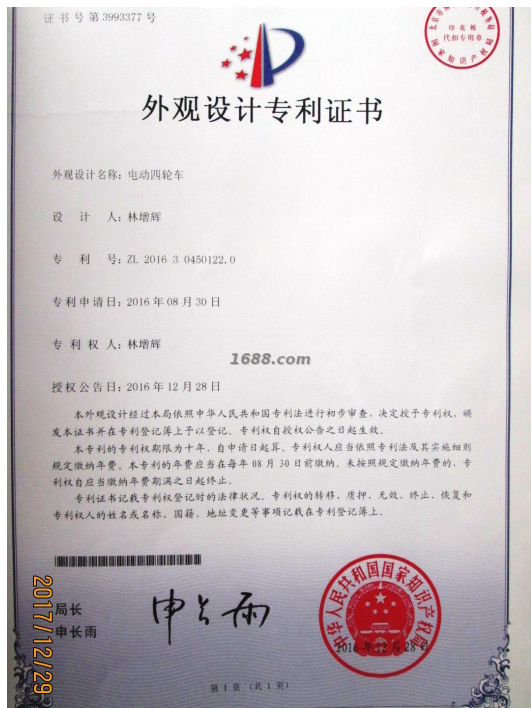

证书图片

打样

是否自助打样： 是

打样/制程工艺师傅数： 1

打样制程设备数量： 7

打样周期： 15天/件



打样制程设备



打样制程设备



打样制程设备



打样制程设备



打样制程设备



打样制程设备



打样制程设备

第九部分. 接单交付能力

接单能力

线上订单： 20%	线下订单： 80%
外贸订单： 80%	

接单情况

产品名称	接单数量	单位
休闲电动三轮车	6000	辆
休闲电动四轮车	1000	辆

交付情况

产品名称	交付数量	单位	交付周期
休闲电动三轮车	500	辆	25 天
休闲电动四轮车	50	辆	15 天

第十部分. 供应链运营能力

核心物料采购

物料名称	物料型号	结算条件	供应商
电动车塑件及灯具		现款现货	企业不同意展示
电动车配件		现款现货	企业不同意展示

核心物料来源市场： 台州

铺货能力

线上平台数量： 2
线上平台名单： 阿里巴巴平台 https://tzjxy.1688.com/ 京东平台 https://mall.jd.com/index-184216.html

销售能力

--



名称： 休闲电动三轮车



名称： 休闲电动四轮车

合作客户

合作客户名称	主营品牌	销售渠道	合作品类	产能占比	合作年限	类型
企业不同意展示		其它				电商客户

电商客户占比： 20 %

第十一部分. 柔性生产能力

生产环境

卫生状况： 干净、整洁

照明状况： 光线明亮

生产设备

常规设备名	型号	台数	设备校准维护情况
冲床		2	
电焊机		4	
剥胎机		1	
气动螺丝刀		20	
轴承按压机		1	
细木工带锯机		1	
钻台		1	

设备总数: 30



常规设备照片



常规设备照片



常规设备照片



常规设备照片



常规设备照片



常规设备照片



常规设备照片

流水线/组信息

流水线/组数量： 2

流水线/组类型： 流水型（一件完整产品由10人以内配合完成）

生产产品信息

产品名称	一年最大产量
休闲电动三轮车	12000辆
休闲电动四轮车	2000辆

第十二部分. 仓储情况

仓储类型： 租赁

仓储面积： 1000 平方米

仓储有效期： 2016-03-30 - 2020-03-29

仓储方式说明： 阴凉,干燥

仓储网点： 浙江省

仓储情况： 有独立的成品仓库、物料防护堆放整齐有序

进出台账： 有进出台账，且有严格规范



仓储实景照片

第十三部分. 企业资质能力

自有品牌信息

品牌名	品牌类型	证书编号	证书到期时间
金夕阳	注册商标(R)	6089162	2019-12-06
金夕阳	注册商标(R)	4270826	2027-02-27

自有品牌证明材料

自有品牌证明材料

产品/体系认证类证书

产品体系证书证书名	证书编号	证书到期时间
CE证书	0B170605.TZAUS28	2022-06-04
CE证书	0B170605.TZAUS21	2022-06-04



产品体系证书证明材料



产品体系证书证明材料

第十四部分. 质量管控能力

质检配置及类型

是否有质检：

质检类型： 自检,第三方检测

第三方产品检测

第三方质检产品名： 电动消防车

第三方检测机构名： 浙江方圆检测集团股份有限公司

报告编号 (Report No.): 1711306714第 1 页共 6 页 (Page 1 of 6)

浙江方圆检测集团股份有限公司
ZHEJIANG FANGYUAN TEST GROUP CO., LTD.

检测报告
TEST REPORT

样品名称 Product	电动消防车	检测类别 Test Category	委托检测
型号规格 Model 等级 Grade	消防车 合格品	商标 Trademark	金夕阳
生产日期 Date of Manufacture	2017.9.20	批号或编号 Serial No.	/
委托单位 (客户) 名称 Name of Client	台州市增辉车业有限公司	受检单位 Inspected Entity	/
地址 Address	浙江台州椒江区... 台州增辉车业有限公司	生产单位 Manufacturer	台州市增辉车业有限公司
抽样者 Sampling Organization	/	抽样基数 Number of Samples	/
抽样地点 Sample Location	/	抽样数量 Number of Sample(s)	/
抽样日期 Sampling Date	/	到样数量 Receiving Number of Sample(s)	1 辆
送样者 Sample(s) Deliverer	台州市增辉车业有限公司	到样日期 Receiving Date of Sample(s)	2017 年 09 月 28 日
检测依据 Test Requirements	GB 17761-1999《电动自行车通用技术条件》,GB 3565-2005《自行车安全技术要求》,SN/T 1658-2013《进出口电动自行车检验规程》,企业技术要求		
检测项目 Test Item(s)	共 16 项, 见报告第 4-6 页。		
样品描述、状态 Description and Condition of Sample(s)	外观完好		
检测日期 Test Date	2017 年 09 月 28 日 至 2017 年 10 月 10 日	检测地点 Test Location	本实验室
检测结论 Test Summary	依据上述检测依据, 对所送样品进行检测, 检测项目符合要求。  批准日期: 2017 年 10 月 20 日		
编制:	本报告的单项结论按照企业技术要求进行判定。		

第三方产品质检报告

质量部门管理

是否有质检： 是

质检类型： 自检,第三方检测

外贸服务能力

物流能力

物料配送方式： 电商外包物流配送

物流合作商名单： 宇鑫物流

服务支持能力

服务支持

售后服务类型： 其他

是否支持账期： 否

代理采购能力： 否

