



机构名称：通标标准技术服务有限公司杭州分公司  
机构地址：杭州市滨江区滨安路1180号华业高科技  
产业园4号楼3楼  
联系电话：0571-88870030

## 深度认证（验厂）报告

### 深圳市维的美光电有限公司

报告编号：SZXWT18050310

报告生成日期：2018-05-03

本报告仅是服务商依据从深度认证企业处获取的资料、文件、信息等对深度认证企业相关状况的客观描述，并不包含服务商对提及的所有信息和深度认证企业状况的主观分析、法律评价、法律意见或作出任何行动建议。服务商不对深度认证企业或任何第三方根据本报告而采取或不采取的行动负责。



机构名称： 通标标准技术服务有限公司杭州分公司  
机构地址： 杭州市滨江区滨安路1180号华业高科技  
产业园4号楼3楼  
联系电话： 0571-88870030

## 目录

**前言. 验厂概述**

**第一部分. 验厂情况介绍**

**第二部分. 企业基本信息**

**第三部分. 企业文化**

**第四部分. 部门人员信息**

**第五部分. 产品信息**

**第六部分. 办公场所信息**

**第七部分. 厂房信息**

**第八部分. 研发设计能力**

**第九部分. 接单交付能力**

**第十部分. 供应链运营能力**

**第十一部分. 柔性生产能力**

**第十二部分. 仓储情况**

**第十三部分. 企业资质能力**

## 第一部分. 验厂情况介绍

企业名称： 深圳市维的美光电有限公司                      验厂时间： 2018-05-03

实际验厂地址： 深圳市龙岗区南海街道丹竹头社区立信路45号2#厂房一楼

申请人姓名： 李金凤    申请人性别： 女

报告编号： SZXWT18050310

验厂机构： 通标标准技术服务有限公司杭州分公司

审核员姓名： 李蔚嵩    审核员性别： 男

备注： 邀约地址与实际上门地址经现场核实为同一处。



合影

## 第二部分. 企业基本信息

### 营业执照信息

企业名称： 深圳市维的美光电有限公司                      注册号： 9144030057479249XE

统一社会信用代码 9144030057479249XE

码：

注册地址： 深圳市龙岗区南湾街道丹竹头社区立信路45号2#厂房一楼1001

注册资本： 10万元（人民币）                                      成立日期： 2011-05-11

经营范围： 电子产品的购销；发光二极管、光电产品的购销；国内贸易（不含专营、专控、专卖商品）；经营电子商务（涉及前置性行政许可的，须取得前置性行政许可文件后方可经营）；经营进出口业务（法律、行政法规、国务院决定禁止的项目除外，限制的项

目须取得许可后方可经营)。; LED灯具、交通信号灯、标志牌、太阳能灯具、电子屏的技术开发、生产及销售。

法定代表人：李胜

最新年检时间：2017年

登记机关：深圳市市场监督管理局

营业期限：2011-05-11 至 2031-05-11



营业执照照片

税务登记信息

纳税人名称：深圳市维的美光电有限公司

税务登记号：9144030057479249XE

一般纳税人：具有一般纳税人资格



税务登记证

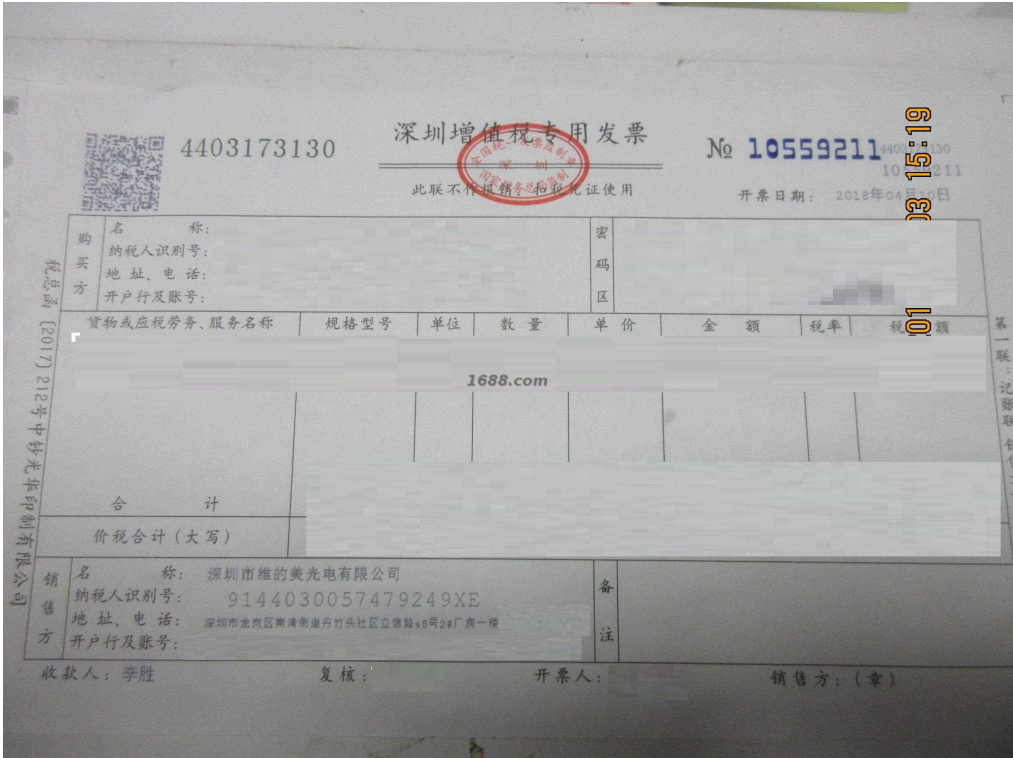

一般纳税人证明材料



组织机构名称： 深圳市维的美光电有限公司

组织机构代码： 9144030057479249XE

有效期： 2011-05-11 - 2031-05-11



组织机构代码证

### 第三部分. 企业文化

企业概述： 深圳市维的美光电有限公司成立于2011年，坐落于广东省深圳市龙岗区，主要生产的产品为LED交通信号灯，LED显示屏，LED太阳能信号灯，拥有注册商标为维的美，拥有设计师3人，打样工艺（制程）师4人，专业质检人员2人，生产工人24人，生产设备共35台。

企业使命/愿景/价值 分工不分家 团结合作 高效工作 共创效益  
观：



企业文化照片



企业文化照片

## 第四部分. 部门人员信息

总人数： 52

管理人员数： 10

销售人员数： 4

生产人员数： 24

设计人员数： 3

其他人员数： 3

质检人员数： 2

客服人员数： 2

采购人员数： 1

电商运营人员： 3

## 第五部分. 产品信息

### 样品展厅



展厅照片



展厅照片

## 第六部分. 办公场所信息

办公场所地址： 深圳市龙岗区南海街道丹竹头社区立信路45号2#厂房一楼



办公场所类型： 租赁

有效期： 2017-05-01 - 2021-04-30



办公场所实景



办公场所实景

## 第七部分. 厂房信息

### 厂房信息

工厂性质： 自有工厂

### 厂房地区

厂房地址： 深圳市龙岗区南海街道丹竹头社区立信路45号2#厂房一楼

厂房使用类型： 租赁

厂房面积： 1000平方米

有效期： 2017-05-01 - 2021-04-30



厂房外景



厂房内景





厂房内景



厂房内景



厂房内景



厂房内景

## 第八部分. 研发设计能力

### 研发能力

代工模式： OEM（代工制造）,ODM（代工设计）,OBM（自有品牌设计）

设计外包： 没有

年平均新款数量： 120

设计师平均工作年限： 5

1-5年开发工程师人数： 2

6-10年开发工程师人数： 1

### 专利

专利名称： 灯筒外壳（125型）

专利号： ZL 2017 3 0002779.5



证书图片

## 打样

是否自助打样： 是

打样/制程工艺师傅数： 4

打样制程设备数量： 5

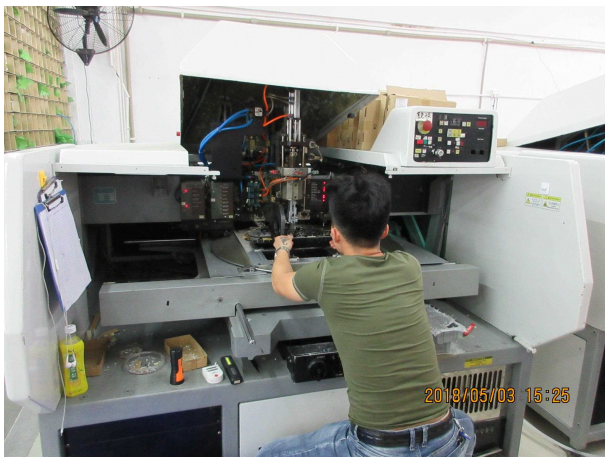

打样制程设备



打样制程设备





打样制程设备



打样制程设备

## 第九部分. 接单交付能力

### 接单能力

线上订单： 50%

外贸订单： 40%

线下订单： 50%

## 第十部分. 供应链运营能力

### 铺货能力

线上平台数量： 1

线上平台名单： 阿里巴巴

<https://szright88.1688.com/>

### 销售能力





名称: LED交通信号灯



名称: LED显示屏

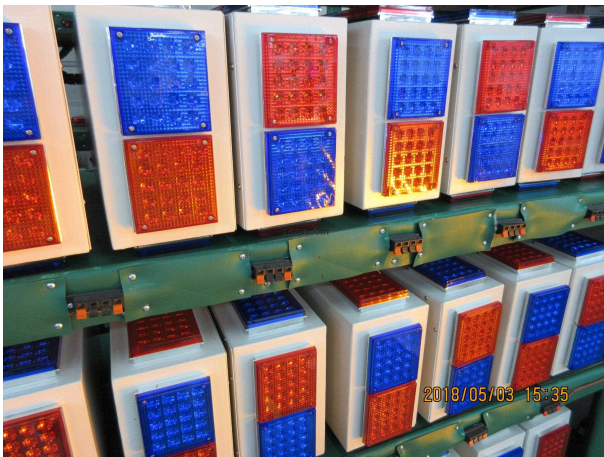

名称: LED太阳能信号灯

电商客户占比: 50 %

## 第十一部分. 柔性生产能力

### 生产环境

卫生状况: 干净、整洁

照明状况: 光线明亮

生产设备

常规设备名	型号	台数	设备校准维护情况
自动插件机		6	
自动插件机（电阻）		2	
浸锡机		2	
电烙铁		25	

设备总数: 35



常规设备照片



常规设备照片



常规设备照片



常规设备照片

流水线/组信息

流水线/组数量： 2  
流水线/组类型： 流水型（一件完整产品由10人以内配合完成）

第十二部分. 仓储情况

仓储类型： 租赁



仓储有效期： 2017-05-01 - 2021-04-30

仓储方式说明： 阴凉,干燥

仓储网点： 广东省

仓储情况： 有独立的成品仓库、物料防护堆放整齐有序

进出台账： 有进出台账记录



仓储实景照片



仓储实景照片

## 第十三部分. 企业资质能力

### 自有品牌信息

品牌名	品牌类型	证书编号	证书到期时间
维的美	注册商标(R)	15794522	2026-02-06





质量管控能力

质检配置及类型

是否有质检：	质检类型： 自检
--------	----------

自检信息

设备名	台数
老化架	2



设备照片

质量部门管理

是否有质检： 是	质检类型： 自检
----------	----------

服务支持能力

服务支持

售后服务类型： 其他
是否支持账期： 否
代理采购能力： 否