

深度认证（验厂）报告

杭州拓路者服饰有限公司

报告编号：TP1807090714

报告生成日期：2018-07-11

本报告仅是服务商依据从深度认证企业处获取的资料、文件、信息等对深度认证企业相关状况的客观描述，并不包含服务商对提及的所有信息和深度认证企业状况的主观分析、法律评价、法律意见或作出任何行动建议。服务商不对深度认证企业或任何第三方根据本报告而采取或不采取的行动负责。

目录

前言. 验厂概述

第一部分. 验厂情况介绍

第二部分. 企业基本信息

第三部分. 企业文化

第四部分. 部门人员信息

第五部分. 产品信息

第六部分. 办公场所信息

第七部分. 消防

第八部分. 厂房信息

第九部分. 研发设计能力

第十部分. 接单交付能力

第十一部分. 供应链运营能力

第十二部分. 柔性生产能力

第十三部分. 交期控制能力

第十四部分. 仓储情况

第十五部分. 企业资质能力

第十六部分. 质量管控能力

第十七部分. 外贸服务能力

第十八部分. 服务支持能力

第一部分. 验厂情况介绍

企业名称：杭州拓路者服饰有限公司

验厂时间： 2018-07-11

实际验厂地址：浙江省杭州市萧山区经济技术开发区红泰四路11号

申请人姓名：张芝好

申请人性别：男

报告编号： TP1807090714

验厂机构：莱茵技术监督服务（广东）有限公司

审核员姓名： 康华斌

备注： 厂房，办公及仓库面积由企业申报。



合影

第二部分. 企业基本信息

营业执照信息

企业名称：杭州拓路者服饰有限公司

注册号： 913301096829420027

统一社会信用代码：913301096829420027

注册地址：浙江省杭州市萧山区经济技术开发区红垦农场红泰四路11号

注册资本： 1000万元（ 人民币 ）

成立日期： 2009-02-16

经营范围：生产、销售:T恤衫,帽子,服装**

法定代表人：寇江海

最新年检时间： 2018年

登记机关： 杭州市萧山区市场监督管理局

营业期限： 2009-02-16 至 2029-02-15



营业执照照片

税务登记信息

纳税人名称： 杭州拓路者服饰有限公司

税务登记号： 913301096829420027

一般纳税人： 具有一般纳税人资格



税务登记证



浙江省网上税务局

欢迎使用浙江省网上税务局 登录 | 注册 | 门户网站

 首页

业务搜索:如 红夜票

一般纳税人资格查询

纳税人识别号或统一社会信用代码

913301096829420027

Q 查询

1688.com

序号	纳税人识别号或统一社会信用代码	纳税人名称	纳税人资格	有效期起止
1	913301096829420027	杭州拓路者服饰有限公司	增值税一般纳税人	2010-07-01-9999-12-31

上页

1

下页

一般纳税人证明材料

组织机构代码信息

组织机构代码名称：杭州拓路者服饰有限公司

组织机构代码：913301096829420027

有效期：2009-02-16 - 2029-02-15



组织机构代码证

第三部分. 企业文化

企业概述： 杭州拓路者服饰有限公司位于浙江省杭州市萧山区经济技术开发区红泰四路11号，公司成立于2009年，公司主要从事服装生产，拥有自己的品牌。

企业使命/愿景/价值 企业使命：让服装制造更简单 企业愿景：打造客户最值得信赖的服装供应平台。
观：



第四部分. 部门人员信息

部门名称：	财务部	部门人数：	7
部门名称：	定制业务部	部门人数：	20
部门名称：	服装事业部	部门人数：	101
部门名称：	管理部	部门人数：	6
部门名称：	帽子事业部	部门人数：	44
部门名称：	印花事业部	部门人数：	41
部门名称：	营销部	部门人数：	25
部门名称：	综合管理部	部门人数：	14
部门名称：	成本控制部	部门人数：	4



人员信息

总人数：	262		
管理人员数：	6	质检人员数：	11
销售人员数：	27	客服人员数：	6
生产人员数：	204	采购人员数：	4
设计人员数：	5	电商运营人员：	8
其他人员数：	16		

第五部分. 产品信息

产品信息

品类名称： T恤（占70%产能）

品类名称： 卫衣（占25%产能）

品类名称： 帽子（占5%产能）

产品名称： T恤（占70%产能）

产品名称： 卫衣（占25%产能）

产品名称： 帽子（占5%产能）

样品展厅

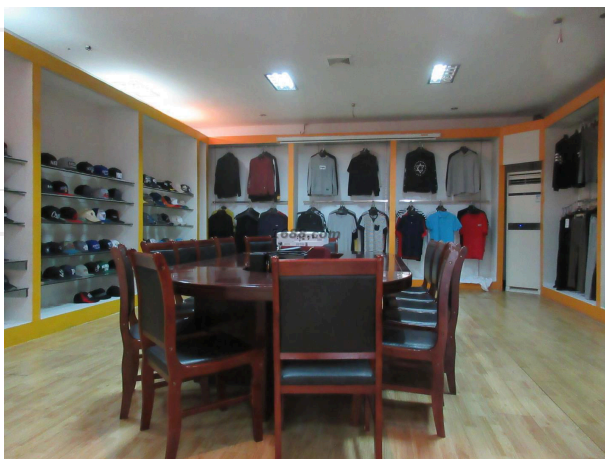

展厅照片

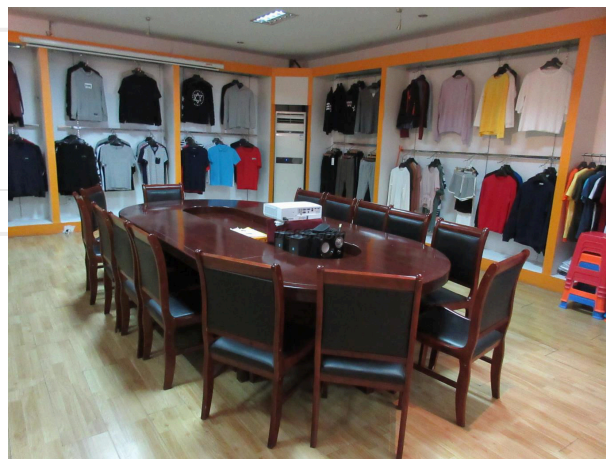

展厅照片



展厅照片

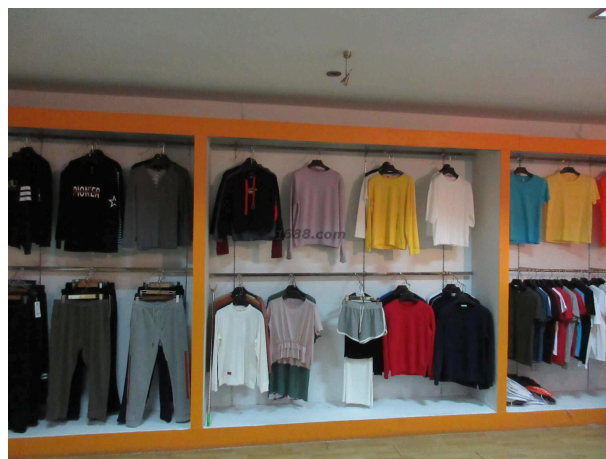

展厅照片

第六部分：办公场所信息

办公场所地址： 浙江省杭州市萧山区经济技术开发区红泰四路11号

办公场所面积： 1000平方米

办公场所类型： 租赁

有效期： 2018-06-01 - 2021-05-31

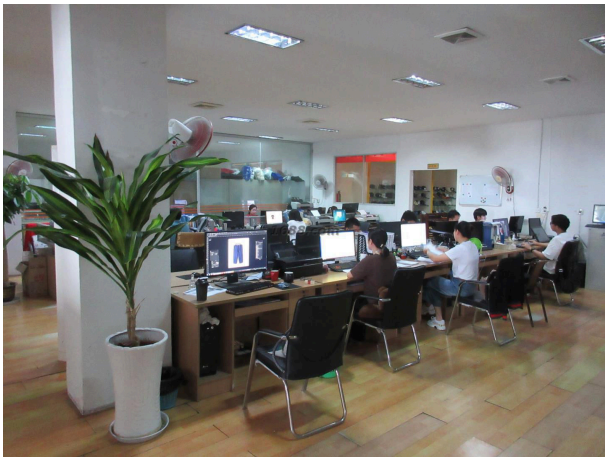

办公场所实景

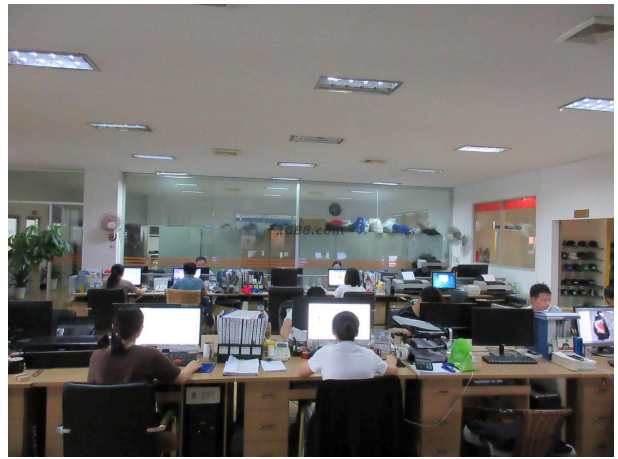

办公场所实景

第八部分. 厂房信息

厂房信息

工厂性质： 自有工厂

厂房地区

厂房地址： 浙江省杭州市萧山区经济技术开发区红泰四路11号

厂房使用类型： 租赁

厂房面积： 5000平方米

有效期： 2018-06-01 - 2021-05-31



厂房外景



厂房外景



厂房内景



厂房内景



厂房内景



厂房内景



厂房内景



厂房内景



厂房内景



厂房内景



厂房内景



厂房内景

第七部分. 消防

消防设施是否完善：
Y

是否定期消防检查：
Y

消防安全制度： 消防设施基本完善，厂区禁止吸烟。

第九部分. 研发设计能力

研发能力

代工模式： OEM（代工制造）,ODM（代工设计）,OBM（自有品牌设计）,CMT

核心设计师： 李锋

设计师的设计能力： 能够独立设计新款服装

设计外包： 没有

年平均新款数量： 300

设计师平均工作年限： 1

1-5年开发工程师人数： 5



新品开发



样板间

专利

专利名称： 复合布料

专利号： ZL201620489213.X

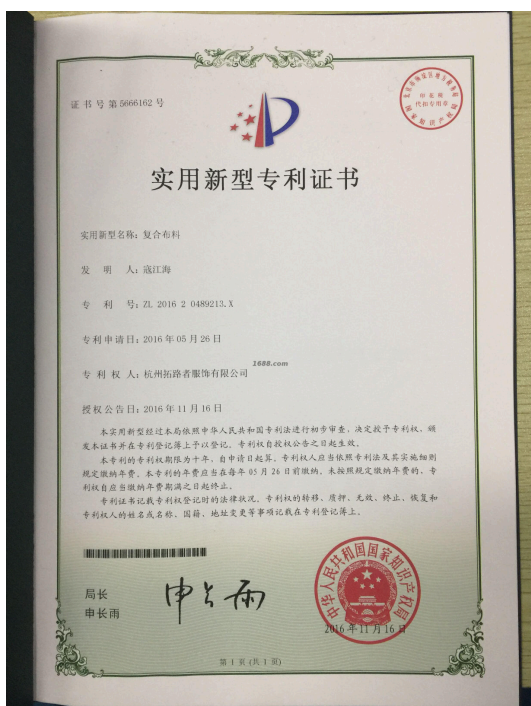

打样

是否自助打样： 是

打样/制程工艺师傅数： 3

打样制程设备数量： 9

打样周期： 2天/件

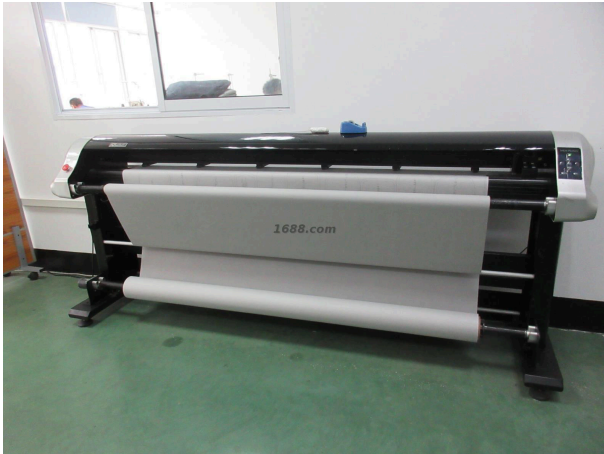

打样制程设备



打样制程设备



打样制程设备



打样制程设备



打样制程设备



打样制程设备



打样制程设备



打样制程设备



打样制程设备

第十部分. 接单交付能力

接单能力

线上订单： 80%

线下订单： 20%

接单情况

产品名称	接单数量	单位
服装	1500000	件

交付情况

产品名称	交付数量	单位	交付周期
服装	2000	件	3 天

第十一部分. 供应链运营能力

核心物料采购

物料名称	物料型号	结算条件	供应商
针织胚布	企业不同意展示	月结	企业不同意展示

核心物料来源市场：浙江省

铺货能力

线上平台数量：2
线上平台名单：1688
https://tiandufz.1688.com/
天猫
https://xiongdipindao.tmall.com/

销售能力



名称: 服装 近1年销量: 1500000 件 货品来源: 工厂货源
--

合作客户

合作客户名称	主营品牌	销售渠道	合作品类	产能占比	合作年限	类型
企业不同意展示		其它	服装	80	10	电商客户, 零散型客户

电商客户占比：80 %

第十二部分. 柔性生产能力

生产环境

卫生状况： 满足生产基本要求	照明状况： 光线明亮
----------------	------------

生产设备

常规设备名	型号	台数	设备校准维护情况
下料机	鑫亚	1	
裁床		4	
粘合机		1	
帽子机	曙林	2	
高脚平车	CS-810	4	
平车	迅利2	70	
进口数码打印机	GT-3	1	
丝网印花流水线		4	
国产数码打印机		1	
龙门裁剪机		1	

辅助设备名	型号	台数	设备校准维护情况
钉扣机	HS-1998	5	
裁剪刀		4	
制片机		1	

设备总数: 99



常规设备照片



常规设备照片



常规设备照片



常规设备照片



常规设备照片



常规设备照片



常规设备照片



常规设备照片



常规设备照片



常规设备照片



辅助设备照片

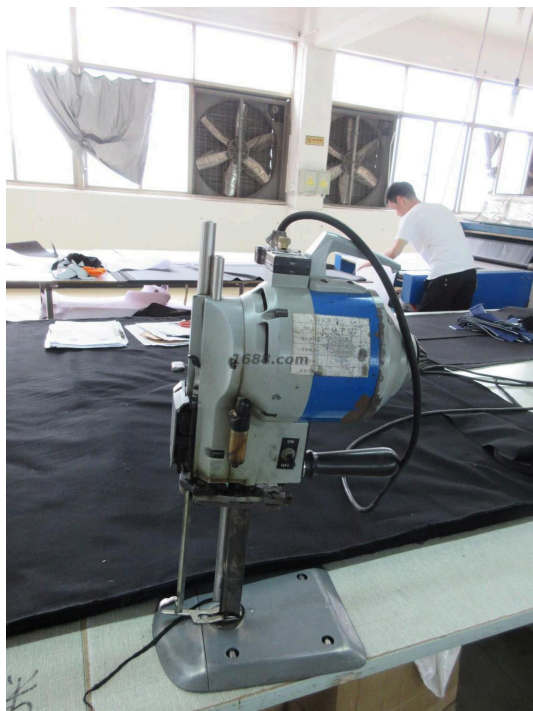

辅助设备照片



辅助设备照片

流水线/组信息

流水线/组数量： 2
流水线/组类型： 流水型（一件完整产品由10人及以上配合完成）

工艺

工艺名称：原料质检

工艺名称：裁剪

工艺名称：车缝

工艺名称：印花

工艺名称：整烫

工艺名称：包装

生产产品信息

产品名称	一年最大产量
服装	2000000件

第十三部分. 交期控制能力

交期准确率： 90%

交期管控方法： 主要通过口头传达计划

常规现货备货： Y

第十四部分. 仓储情况

仓储类型： 租赁

仓储面积： 2000 平方米

仓储有效期： 2018-06-01 - 2021-05-31

仓储方式说明： 阴凉,干燥,通风

仓储网点： 浙江省

仓储情况： 有独立的成品仓库

进出台账： 有进出台账记录



仓储实景照片



仓储实景照片



仓储实景照片



仓储实景照片



仓储实景照片



仓储实景照片



仓储实景照片



仓储实景照片



仓储实景照片

第十五部分. 企业资质能力

自有品牌信息

品牌名	品牌类型	证书编号	证书到期时间



自有品牌证明材料

第十六部分. 质量管控能力

质检配置及类型

是否有质检：

质检类型： 自检

自检信息

设备名	台数
验布机	2

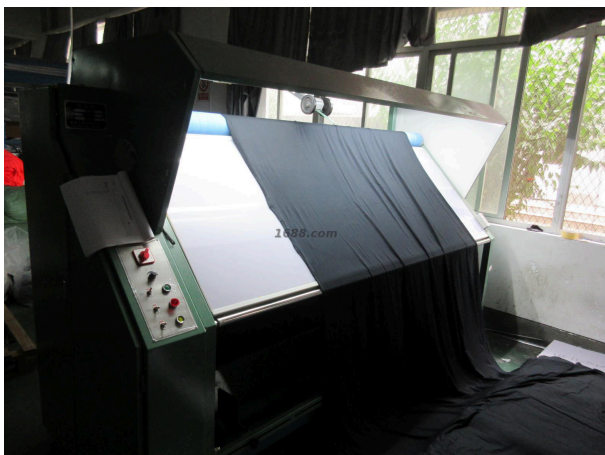

设备照片

质量部门管理

是否有质检：

是

是否有质量管理部：

是

质检类型：

自检

原料检验

是否进行原料检验：

是

原料检验方式：

machine

原料检验比例：

100%全检

生产过程检验

是否对生产过程进行检验：

是

生产过程检验占比：

L2

不合格产品处理：

单件退回修补

成品检验

是否对成品进行检验：

是

成品检验占比：

100%检验

成品检验标准：

根据检验员经验判断

第十七部分. 外贸服务能力

进出口能力

进出口类型：

自营进出口



自营进出口证明

物流能力

物料配送方式：	电商外包物流配送
物流合作商名单：	优速快递,韵达快递,中通快递

第十八部分. 服务支持能力

服务支持

售后服务类型：	其他
是否支持账期：	是
代理采购能力：	否