



机构名称： 深圳天祥质量技术服务有限公司
机构地址： 深圳市龙岗区坂田街道五和大道北4012
号元征科技工业园1号楼
联系电话： 400-1885900

深度认证（验厂）报告

东莞市亚豪电子有限公司

报告编号：SZIJ812862

报告生成日期：2022-02-19

本报告仅是服务商依据从深度认证企业处获取的资料、文件、信息等对深度认证企业相关状况的客观描述，并不包含服务商对提及的所有信息和深度认证企业状况的主观分析、法律评价、法律意见或作出任何行动建议。服务商不对深度认证企业或任何第三方根据本报告而采取或不采取的行动负责。



机构名称： 深圳天祥质量技术服务有限公司
机构地址： 深圳市龙岗区坂田街道五和大道北4012
号元征科技工业园1号楼
联系电话： 400-1885900

目录

前言. 验厂概述

第一部分. 验厂情况介绍

第二部分. 企业基本信息

第三部分. 企业文化

第四部分. 部门人员信息

第五部分. 实力工厂

第六部分. 产品信息

第七部分. 办公场所信息

第八部分. 厂房信息

第九部分. 研发设计能力

第十部分. 接单交付能力

第十一部分. 供应链运营能力

第十二部分. 柔性生产能力

第十三部分. 仓储情况

第十四部分. 企业资质能力

第十五部分. 质量管控能力

第一部分. 验厂情况介绍

企业名称： 东莞市亚豪电子有限公司

验厂时间： 2022-02-19

实际验厂地址： 厚街镇陈屋金莹一街11号3号楼

申请人姓名： 陈志阳

申请人性别： 男

报告编号： SZIJ812862

验厂机构： 深圳天祥质量技术服务有限公司

审核员姓名： 宋溶

审核员性别： 女



合影

第二部分. 企业基本信息

营业执照信息

企业名称： 东莞市亚豪电子有限公司

注册号： 9144190058141418X0

统一社会信用代码： 9144190058141418X0

注册地址： 厚街镇陈屋金莹一街11号3号楼

注册资本： 50万元（人民币）

成立日期： 2011-08-31

经营范围： 产销：电子元件、电子材料、五金制品、包装材料、塑胶制品、粘合剂（不含危险化学品）、纸品；货物或技术进出口（国家禁止或涉及行政审批的货物和技术进出口除外）（依法须经批准的项目，经相关部门批准后方可开展经营活动）

法定代表人： 陈志阳

最新年检时间： 2021年

登记机关： 东莞市市场监督管理局

营业期限： 2011-08-31 至 长期



营业执照照片

税务登记信息

纳税人名称： 东莞市亚豪电子有限公司

税务登记号： 9144190058141418X0

一般纳税人： 具有一般纳税人资格



税务登记证



一般纳税人证明材料

组织机构代码信息

组织机构名称： 东莞市亚豪电子有限公司
组织机构代码： 9144190058141418X0
有效期： 2011-08-31 - 长期



组织机构代码证

第三部分. 企业文化

企业概述： 东莞市亚豪电子有限公司，主要生产轻触开关，USB母座，按键开关，自锁开关，微动开关，防水轻触开关，DC插座，耳机插座，USB连接器，带灯轻触开关，滑动开关等产品,产品已呈多元化发展，广泛用于电脑、玩具、彩电、音响、功放及DVD等家用电器。我们始终坚持以创新理念为指引，以精密制造为基础，以客户需求为导向。我们秉持为客户提供服务及双赢解决方案的承诺，珍惜与客户的每一次合作机会，期待与您携手共创辉煌!

企业使命/愿景/价值 和谐共生，发展创新；追求卓越，成就未来；诚实守信，敬业奉献
观：

第四部分. 部门人员信息

组织架构信息

部门名称：	总经办	部门人数：	2
部门名称：	业务部	部门人数：	9
部门名称：	研发部	部门人数：	2
部门名称：	采购部	部门人数：	2

部门名称： 品质部	部门人数： 3
部门名称： 财务部	部门人数： 2
部门名称： 生产部	部门人数： 20

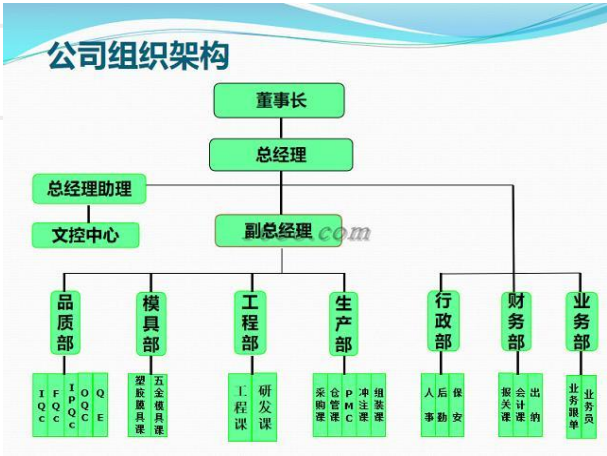

人员信息

组织机构图

总人数： 40	
管理人员数： 3	质检人员数： 3
销售人员数： 8	生产人员数： 20
采购人员数： 2	设计人员数： 2
电商运营人员： 1	其他人员数： 1

第五部分. 实力工厂

是否有外贸代工经验:

是否有品牌代工经验:

代工品牌名称: DIP

代工品牌信息是否展示:

第六部分. 产品信息

样品展厅



展厅照片

第七部分. 办公场所信息

经营模式： 生产型

办公场所地址： 厚街镇陈屋金莹一街11号3号楼

办公场所面积： 350平方米

办公场所类型： 租赁

有效期： 2020-11-16 - 2029-11-15



办公场所实景



办公场所实景



办公场所实景



办公场所实景



办公场所实景



办公场所实景

第八部分. 厂房信息

厂房信息

工厂性质： 自有工厂

厂房地区

厂房地址： 厚街镇陈屋金莹一街11号3号楼

厂房使用类型： 租赁

厂房面积： 500平方米

有效期： 2020-11-16 - 2029-11-15



厂房内景



厂房内景

第九部分. 研发设计能力

研发能力

- 代工模式：OEM（代工制造）,ODM（代工设计）
- 核心设计师：陈嘉杰
- 设计师的设计能力：能够独立设计新款
- 设计外包：没有
- 年平均新款数量：30
- 设计师平均工作年限：7
- 1-5年开发工程师人数：0
- 6-10年开发工程师人数：2
- 10年以上开发工程师人数：0



设计师团队

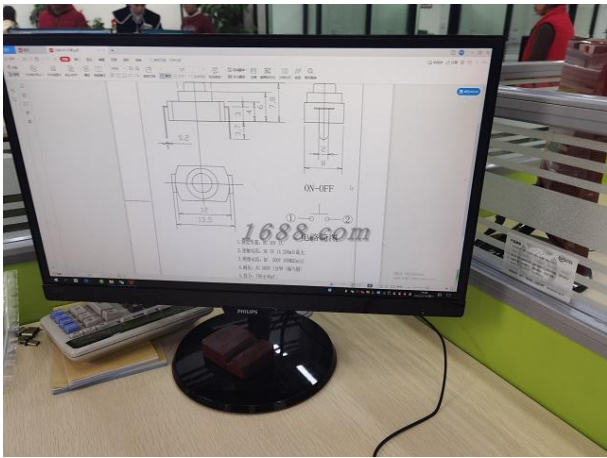

设计辅助工具

打样

是否自助打样：是

打样/制程工艺师傅数：1

打样周期：3天/件

第十部分. 接单交付能力

接单能力

线上订单：20%

线下订单：80%

第十一部分. 供应链运营能力

核心物料采购

物料名称	物料型号	结算条件	供应商
环保插针	-	现款现货	安徽品志合金新材料有限公司

核心物料来源市场：安徽

铺货能力

线上平台数量：1

线上平台名单：1688

http://www.dgyahao.cn/?spm=a2615.7691481.autotrace-topNav.1.7df57b4e6bHsud

线下平台数量：0

直营门店数量：0

经销商数量：0

代理商数量：0

销售能力

销售总额：3450万元(最近一年)



名称: 轻触开关
近1年销量: 184000000 个
货品来源: 工厂货源



名称: 拨动开关
近1年销量: 14375000 个
货品来源: 工厂货源



名称: 按键开关
近1年销量: 13800000 个
货品来源: 工厂货源



名称: DC 插座
近1年销量: 10350000 个
货品来源: 工厂货源



名称: USB 母座
近1年销量: 22500000 个
货品来源: 工厂货源



名称: 微动开关
近1年销量: 14375000 个
货品来源: 工厂货源

合作客户

合作客户名称	主营品牌	销售渠道	合作品类	产能占比	合作年限	类型
美泰玩具有限公司	轻触开关			20	15	纯线下客户

电商客户占比：20 %

第十二部分. 柔性生产能力

生产环境

卫生状况：干净、整洁	照明状况：光线明亮
------------	-----------

生产设备

常规设备名	型号	台数	设备校准维护情况
DC插座焊线机	--	2	
DC电源插座压针机	--	2	
轻触开关压盖机	--	2	
拨动开关脚踏机	--	1	

设备总数: 8



常规设备照片



常规设备照片



常规设备照片



常规设备照片



常规设备照片

生产产品信息

产品名称	一年最大产量
轻触开关	184000000个
微动开关	14375000个
按键开关	13800000个
DC 插座	10350000个
USB 母座	22500000个
拨动开关	14375000个

第十三部分. 仓储情况

仓储类型： 租赁

仓储面积： 150 平方米

仓储有效期： 2020-11-16 - 2020-11-15

仓储方式说明： 干燥,通风

仓储情况： 有独立的成品仓库、物料防护堆放整齐有序

进出台账： 有进出台账记录



仓储实景照片

第十四部分. 企业资质能力

自有品牌信息

品牌名	品牌类型	证书编号	证书到期时间
yahao	注册商标(R)	31530457	2029-05-20



自有品牌证明材料

第十五部分. 质量管控能力

质检配置及类型

是否有质检：

质检类型： 自检

自检信息

设备名	台数
电阻测试仪	1
绝缘检测机	1
耐压检测机	1
二次元投影仪	1
盐雾测试仪	1
插拔寿命测试仪	1
开关寿命机	1



设备照片



设备照片



设备照片



设备照片



设备照片



设备照片

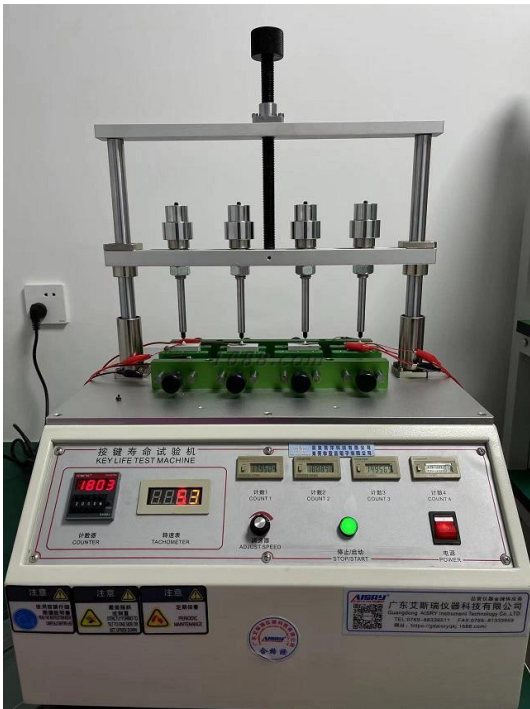

设备照片

质量部门管理

是否有质检： 是

质检类型： 自检

外贸服务能力

物流能力

物料配送方式： 电商外包物流配送

物流合作商名单： 顺丰

服务支持能力

服务支持

售后服务类型： 返厂维修

是否支持账期： 是

代理采购能力： 否