

深度认证（验厂）报告

深圳市华科隆电子有限公司

报告编号：TP1811160979

报告生成日期：2018-12-18

本报告仅是服务商依据从深度认证企业处获取的资料、文件、信息等对深度认证企业相关状况的客观描述，并不包含服务商对提及的所有信息和深度认证企业状况的主观分析、法律评价、法律意见或作出任何行动建议。服务商不对深度认证企业或任何第三方根据本报告而采取或不采取的行动负责。

目录

前言. 验厂概述

第一部分. 验厂情况介绍

第二部分. 企业基本信息

第三部分. 企业文化

第四部分. 部门人员信息

第五部分. 产品信息

第六部分. 办公场所信息

第七部分. 厂房信息

第八部分. 研发设计能力

第九部分. 接单交付能力

第十部分. 供应链运营能力

第十一部分. 柔性生产能力

第十二部分. 仓储情况

第十三部分. 企业资质能力

第十四部分. 质量管控能力

第一部分. 验厂情况介绍

企业名称： 深圳市华科隆电子有限公司 验厂时间： 2018-12-18

实际验厂地址： 广东省深圳市宝安区西乡街道银田工业区西发C区7栋厂房五楼

申请人姓名： 翁晋鑫 申请人性别： 男

报告编号： TP1811160979

验厂机构： 莱茵技术监督服务（广东）有限公司

审核员姓名： 卞媛媛 审核员性别： 女

备注： 厂房、办公室、仓储面积为企业申报



合影

第二部分. 企业基本信息

营业执照信息

企业名称： 深圳市华科隆电子有限公司 注册号： 914403007865592356

统一社会信用代码 914403007865592356

码：

注册地址： 深圳市宝安区西乡街道银田工业区西发C区7栋5楼

注册资本： 100万元（人民币） 成立日期： 2006-03-23

经营范围： 电源适配器、电子产品的生产和销售，国内商业、物资供销业，货物及技术进出口。
（以上均不含国家规定需前置审批项目及禁止项目）^

法定代表人： 李隆林 最新年检时间： 2018年

登记机关： 深圳市市场监督管理局

营业期限： 2006-03-23 至 长期



营业执照照片

税务登记信息

纳税人名称： 深圳市华科隆电子有限公司

税务登记号： 914403007865592356

一般纳税人： 具有一般纳税人资格



税务登记证



一般纳税人证明材料

组织机构代码信息

组织机构名称： 深圳市华科隆电子有限公司

组织机构代码： 914403007865592356

有效期： 2006-03-23 - 长期



组织机构代码证

第三部分. 企业文化

企业概述： 深圳市华科隆电子有限公司，成立于2006年，厂房位于广东省深圳市宝安区西乡街道银田工业区西发C区7栋厂房五楼，是一家专业从事充电器的生产开发企业，企业现致力于电商平台发展，争取为客户提供更优质的产品以及服务。

企业使命/愿景/价值 观： 公司以“专注产品，服务客户”为核心价值，希望通过我们的不懈努力及积极追求，为顾客创造价值，为社会创造效益，开创深圳生产制造业的新标杆。公司凝聚了一大批生产制造业的人才，并与国内外其他厂商积极配合，默契合作，不断提高企业的创新能力。

第四部分. 部门人员信息

组织架构信息

部门名称：	管理部	部门人数：	2
部门名称：	生产部	部门人数：	67
部门名称：	行政办	部门人数：	10

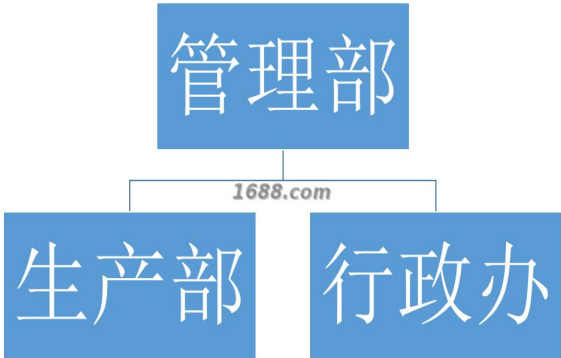

人员信息

组织机构图

总人数：	79		
管理人员数：	2	质检人员数：	7
销售人员数：	1	客服人员数：	1
生产人员数：	60	采购人员数：	2
设计人员数：	1	电商运营人员：	1
其他人员数：	4		

第五部分. 产品信息

样品展厅

第六部分. 办公场所信息

经营模式： 生产型

办公场所地址：广东省深圳市宝安区西乡街道银田工业区西发C区7栋厂房五楼

办公场所面积：320平方米

办公场所类型：租赁

有效期：2018-12-01 - 2020-07-31



办公场所实景



办公场所实景



办公场所实景



办公场所实景

第七部分. 厂房信息

厂房信息

工厂性质：自有工厂

厂房地区

厂房地址：广东省深圳市宝安区西乡街道银田工业区西发C区7栋厂房五楼

厂房使用类型：租赁

厂房面积：610平方米

有效期： 2018-12-01 - 2020-07-31



厂房外景

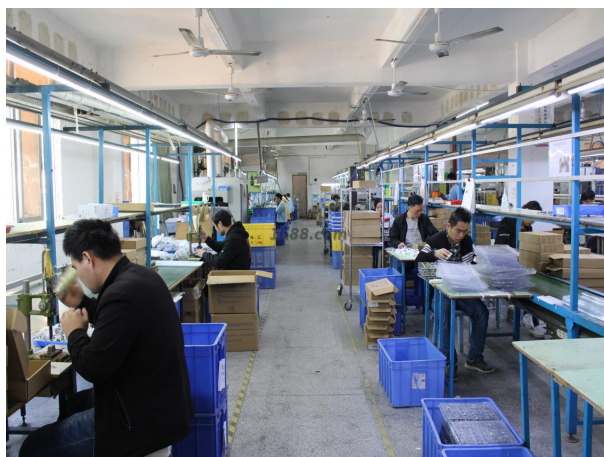

厂房内景



厂房内景



厂房内景



厂房内景



厂房内景



厂房内景



厂房内景



厂房内景



厂房内景



厂房内景

第八部分. 研发设计能力

研发能力

代工模式： OEM（代工制造）,ODM（代工设计）

核心设计师： 翁维波

设计外包： 没有

年平均新款数量： 15

6-10年开发工程师人数： 1

专利

专利名称： 一种显示电压、电流的USB充电器

专利号： ZL 2017 2 0053104.8

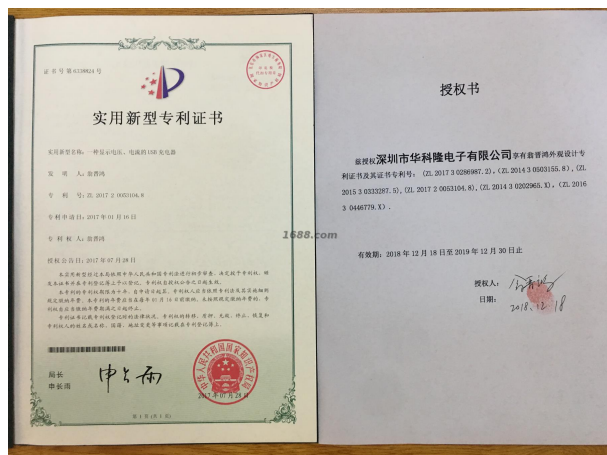

证书图片

专利名称： 移动电源充电器（2合1）

专利号： ZL 2017 3 0286987.2

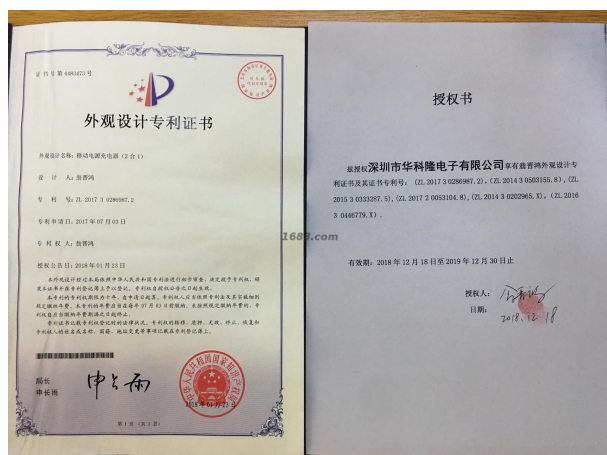

证书图片

打样

是否自助打样： 是

打样/制程工艺师傅数： 1

打样制程设备数量： 10



打样制程设备



打样制程设备



打样制程设备

第九部分. 接单交付能力

接单能力

线上订单： 60%	线下订单： 40%
-----------	-----------

接单情况

产品名称	接单数量	单位
充电器		个

交付情况

产品名称	交付数量	单位	交付周期
充电器		个	天

第十部分. 供应链运营能力

核心物料采购

物料名称	物料型号	结算条件	供应商
数码管	企业不同意展示	月结	企业不同意展示

核心物料来源市场：企业不同意展示

铺货能力

线上平台数量：1
线上平台名单：1688平台
https://hkl0755.1688.com

销售能力

名称: 充电器
货品来源: 工厂货源

合作客户

合作客户名称	主营品牌	销售渠道	合作品类	产能占比	合作年限	类型
企业不同意展示	企业不同意展示	其它	企业不同意展示		企业不同意展示	纯线下客户

电商客户占比：60 %

第十一部分. 柔性生产能力

生产环境

卫生状况： 干净、整洁	照明状况： 光线明亮
-------------	------------

生产设备

常规设备名	型号	台数	设备校准维护情况
镭雕机		4	
切脚机		2	
波峰焊		1	
流水线		3	
超声波	JG-2020AC	4	
烙铁		5	
注塑机		3	
点胶机		2	

设备总数: 24



常规设备照片



常规设备照片



常规设备照片



常规设备照片



常规设备照片



常规设备照片



常规设备照片



常规设备照片

流水线/组信息

流水线/组数量：3
流水线/组类型：流水型（一件完整产品由10人及以上配合完成）

生产产品信息

产品名称	一年最大产量
充电器	5000000个

第十二部分. 仓储情况

仓储类型： 租赁

仓储面积： 202 平方米

仓储有效期： 2018-12-01 - 2020-07-31

仓储方式说明： 阴凉,干燥,通风,阻燃

仓储网点： 深圳市

仓储情况： 有独立的成品仓库、物料防护堆放整齐有序

进出台账： 有进出台账记录



仓储实景照片



仓储实景照片

第十三部分. 企业资质能力

产品/体系认证类证书

产品体系证书证书名	证书编号	证书到期时间
CCC	2016010907919457	2021-11-17
CE	T1881546 03	
CCC	2016010907906022	2021-09-27
CE	T1881546 02	
PSE	PSE18091368	2023-08-23



产品体系证书证明材料



产品体系证书证明材料



产品体系证书证明材料



产品体系证书证明材料



产品体系证书证明材料

第十四部分. 质量管控能力

质检配置及类型

是否有质检：	质检类型： 自检
--------	----------

自检信息

设备名	台数
ATE测试系统	1
负载测试仪	40
测试架	50
盐雾试验机	1
老化架	6



设备照片



设备照片



设备照片



设备照片



设备照片

质量部门管理

是否有质检： 是

质检类型： 自检

外贸服务能力

物流能力

物料配送方式：	电商外包物流配送
物流合作商名单：	中通快递

服务支持能力

服务支持

售后服务类型：	其他
是否支持账期：	否
代理采购能力：	否