

深度认证（验厂）报告

常州开古茶叶食品有限公司

报告编号：TP2102251003

报告生成日期：2021-03-05



机构名称：莱茵技术监督服务（广东）有限公司
机构地址：广州市开发区科学城 科珠路199号
联系电话：020-28391100/28391102/28391106/28391108

目录

前言. 验厂概述

第一部分. 验厂情况介绍

第二部分. 企业基本信息

第三部分. 企业文化

第四部分. 部门人员信息

第五部分. 实力工厂

第六部分. 产品信息

第七部分. 办公场所信息

第八部分. 厂房信息

第九部分. 研发设计能力

第十部分. 接单交付能力

第十一部分. 供应链运营能力

第十二部分. 柔性生产能力

第十三部分. 仓储情况

第十四部分. 企业资质能力

第十五部分. 质量管控能力

第一部分. 验厂情况介绍

企业名称：常州开古茶叶食品有限公司 验厂时间：2021-03-05

实际验厂地址：江苏省常州市钟楼区新闸镇民营工业园内

申请人姓名：凌洋辉 申请人性别：男

报告编号：TP2102251003

验厂机构：莱茵技术监督服务（广东）有限公司

审核员姓名：李明 审核员性别：男

备注：公司简称为开古茶叶，企业申报办公室，厂房及仓储面积



合影

第二部分. 企业基本信息

营业执照信息

企业名称：常州开古茶叶食品有限公司 注册号：91320404727244989M

统一社会信用代码：91320404727244989M

注册地址：钟楼区童子河西路16-1号、16-2号(经营场所:钟楼区新昌路166-8号)

注册资本：2000万元（人民币） 成立日期：2001-03-29

经营范围：制售茶叶、固体饮料、含茶制品和代用茶；农林牧渔技术推广服务；农业科学研究和

试验发展；计算机信息技术服务；批发零售各类定型包装食品；保健食品生产（以上许可经营项目按许可证许可范围经营）；办公设备、文化用品、日用百货、针纺织品、纸制品、橡塑制品、五金、交电、化工（除危险品及一类易制毒化学品）、普通机械、电子设备、金属材料、建筑材料、装饰材料的销售；批发零售保健食品；自营和代理各类商品及技术的进出口业务（国家限定企业经营或禁止进出口的商品和技术除外）；设计、制作、代理、发布国内各类广告业务；企业形象策划；展览展示服务；会务服务；健康信息咨询。（依法须经批准的项目，经相关部门批准后方可开展经营活动）一般项目：日用口罩（非医用）销售；医用口罩批发；第一类医疗器械销售；第二类医疗器械销售（除依法须经批准的项目外，凭营业执照依法自主开展经营活动）

法定代表人： 于琴

最新年检时间： 2020年

登记机关： 常州市钟楼区市场监督管理局

营业期限： 2001-03-29 至 2041-03-28



营业执照照片

税务登记信息

纳税人名称： 常州开古茶叶食品有限公司

税务登记号： 91320404727244989M

一般纳税人： 具有一般纳税人资格



税务登记证

一般纳税人查询结果	
纳税人识别号	91320404727244989M
纳税人名称	常州开古茶叶食品有限公司
纳税人资格	增值税一般纳税人
资格登记日期	2001-05-17

一般纳税人证明材料

组织机构代码信息

组织机构名称： 常州开古茶叶食品有限公司

组织机构代码： 91320404727244989M

有效期： 2001-03-29 - 2041-03-28



组织机构代码证

第三部分. 企业文化

企业概述： 常州开古茶叶食品有限公司位于江苏省常州市钟楼区新闻镇民营工业园内，公司成立于2001年，公司主要从事保健食品，调味茶，原叶茶的生产销售，公司有自己的商标，正在大力发展电商，欢迎新老客户莅临指导。

企业使命/愿景/价值 观： 做好民族品牌企业



企业文化照片

第四部分. 部门人员信息

组织架构信息

部门名称： 总经办

部门人数： 8

部门名称： 财务部

部门人数： 4

部门名称：	销售部	部门人数：	41
部门名称：	研发部	部门人数：	7
部门名称：	仓储部	部门人数：	12
部门名称：	内勤部	部门人数：	5
部门名称：	质检部	部门人数：	3
部门名称：	生产部	部门人数：	88

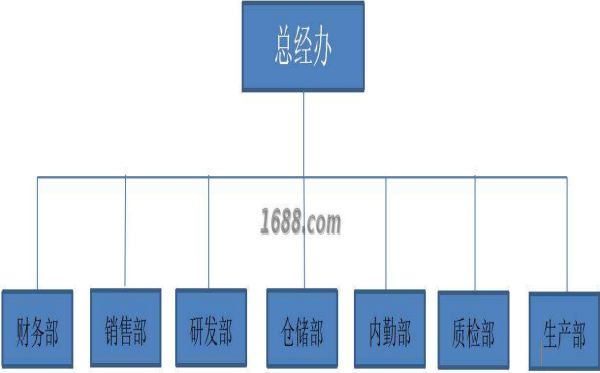

组织机构图

总人数：	168		
管理人员数：	15	质检人员数：	3
销售人员数：	35	生产人员数：	82
采购人员数：	1	设计人员数：	7
电商运营人员：	6	其他人员数：	19

第五部分. 实力工厂

是否有外贸代工经验:

是否有品牌代工经验:

代工品牌名称: 无

代工品牌信息是否展示: 无

第六部分. 产品信息

样品展厅



展厅照片

经营模式： 生产型

办公场所地址： 江苏省常州市钟楼区新闸镇民营工业园内

办公场所面积： 1000平方米

办公场所类型： 租赁

有效期： 2001-03-29 - 2054-03-25

第七部分. 办公场所信息



办公场所实景



办公场所实景

第八部分. 厂房信息

厂房信息

工厂性质： 自有工厂

厂房地区

厂房地址： 江苏省常州市钟楼区新闻镇民营工业园内

厂房使用类型： 租赁

厂房面积： 6571平方米

有效期： 2001-03-29 - 2054-03-25



厂房外景



厂房内景



厂房内景



厂房内景

第九部分. 研发设计能力

研发能力

代工模式： OEM（代工制造）,OBM（自有品牌设计）

设计外包： 有

年平均新款数量： 10

设计师平均工作年限： 6

1-5年开发工程师人数： 3

6-10年开发工程师人数： 4

10年以上开发工程师人数： 0

打样

是否自助打样： 是

打样/制程工艺师傅数： 2

打样制程设备数量： 2

打样周期： 1天/件



打样制程设备



打样制程设备

第十部分. 接单交付能力

接单能力

线上订单： 20%

线下订单： 80%

接单情况

产品名称	接单数量	单位
保健食品	1500000	盒
调味茶	500000	盒

原叶茶	500000	盒
-----	--------	---

交付情况

产品名称	交付数量	单位	交付周期
保健食品	32000	盒	7 天
调味茶	12500	盒	7 天
原叶茶	12500	盒	7 天

第十一部分. 供应链运营能力

核心物料采购

物料名称	物料型号	结算条件	供应商
茶叶		预付定金，货到尾款	企业不同意展示

核心物料来源市场：新昌县

铺货能力

线上平台数量：	2
线上平台名单：	1688
	https://kakoo.1688.com
	tmall
	https://yinghuabjp.tmall.com
线下平台数量：	0
直营门店数量：	0
经销商数量：	0
代理商数量：	0

销售能力

销售总额：	12000万元(最近一年)
-------	---------------



名称: 保健食品
近1年销量: 1500000 盒
货品来源: 工厂货源



名称: 调味茶
近1年销量: 500000 盒
货品来源: 工厂货源



名称: 原叶茶
近1年销量: 500000 盒
货品来源: 工厂货源

合作客户

合作客户名称	主营产品	销售渠道	合作品类	产能占比	合作年限	类型
企业不同意展示		其它				纯线下客户

电商客户占比: 20 %

第十二部分. 柔性生产能力

生产环境

卫生状况: 干净、整洁

照明状况: 光线明亮

生产设备

常规设备名	型号	台数	设备校准维护情况
三角茶包包装机		20	
凯恩茶包包装机		44	
混合机		1	

设备总数: 65



常规设备照片



常规设备照片



常规设备照片

生产产品信息

产品名称	一年最大产量
保健食品	1700000盒
调味茶	650000盒
原叶茶	650000盒

第十三部分. 仓储情况

仓储类型： 租赁

仓储面积： 2000 平方米

仓储有效期： 2001-03-29 - 2054-03-25

仓储方式说明： 干燥,通风,阻燃

仓储网点： 江苏省

仓储情况： 有独立的成品仓库

进出台账： 有进出台账记录



仓储实景照片

第十四部分. 企业资质能力

自有品牌信息

品牌名	品牌类型	证书编号	证书到期时间
开古 KAKOO	注册商标(R)	32639042	2029-04-13

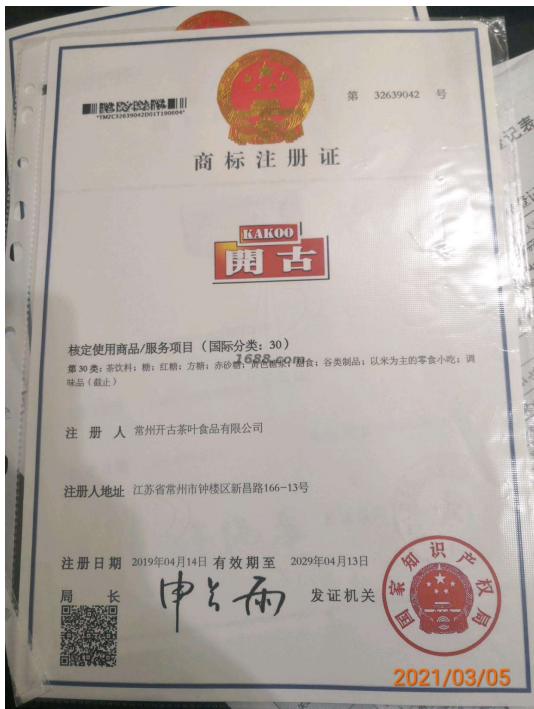

自有品牌证明材料

经营许可信息

经营许可证书名	证书编号	证书到期时间
食品生产许可证	SC10632040400250	2021-03-22



经营许可证明材料

第十五部分. 质量管控能力

质检配置及类型

是否有质检:	质检类型: 自检, 第三方检测
--------	-----------------

第三方产品检测

第三方质检产品名： 油切大麦（代用茶）

第三方检测机构名： 江苏佳信检测技术有限公司

第1页 共2页

佳信检测 检测报告

JIAIXIN TESTING JX-DK-0740-015a

名称

常州开古茶业有限公司

地址

江苏省常州市钟楼区 新昌路166-8号

样品名称

油切大麦（代用茶）

等级

商标

/

规格

120克

生产日期

2020/12/3

批号

/

样品数量

2

样品状态

完好

生产商

常州开古茶业有限公司

生产商地址

江苏省常州市钟楼区 新昌路166-8号

样品接收日期

2020/12/07

样品检测日期

2020-12-07~2020-12-15

样品来源

客户委托送样

检测地点

本检测机构

检测项目

请参见附录

检测信息

GB 28050-2011《食品安全国家标准 预包装食品营养标签通则》；GB 5009.5-2016《食品安全国家标准 食品中蛋白质含量的测定》；GB 5009.6-2016《食品安全国家标准 食品中脂肪的测定》；GB 5009.91-2017《食品安全国家标准 食品中钾、钠的测定》

检测结论

仅对来样提供检测数据

备注

/

编制

王立奇

(编制人员: 王立奇)

审核

秦秀秀

(审核人员: 秦秀秀)

签发

孙明恩

(授权签字人: 孙明恩)

检测报告专用章

签发日期: 2020-12-15

2021/03/05

第三方产品质检报告

质量部门管理

是否有质检： 是

质检类型： 自检,第三方检测

外贸服务能力

进出口能力

进出口类型： 自营进出口

对外贸易经营者备案登记表

备案登记表编号: 00384594 进出口企业代码: 3309727244989

经营者中文名称	常州开吉茶叶食品有限公司		
经营者英文名称	Changzhou Kakoo Tea Foodstuff Co. Ltd		
组织机构代码	727244989	经营者类型	有限责任公司
住 所	钟楼区新昌路168-8号		
经营场所 (中文)	江苏常州钟楼区新昌路168-8号		
经营场所 (英文)	No. 168-8 Xinchang Road, Changzhou, Jiangsu		
联系电话		联系传真	
邮政编码	213012	电子邮箱	rong@kakoo-tea.com
工商登记注册日期	2001-3-29	工商登记注册号	3204042102361

依法办理工商登记的企业还须填写以下内容

企业法定代表人姓名	于琴	有效证件号	
注册资金	贰佰万元	1688.com	(折美元)

依法办理工商登记的外国 (地区) 企业或个体工商户 (独资经营者) 还须填写以下内容

企业法定代表人 / 个体工商户负责人姓名		有效证件号	
企业资产 / 个人财产			(折美元)

备注

填表前请认真阅读背面的条款, 并由企业法定代表人或个体工商户负责人签字、盖章。

备案登记机关

签 章

2007 年 06 月 25 日

2021/03/05

自营进出口证明

物流能力

物料配送方式： 电商外包物流配送

物流合作商名单： 中通快递

服务支持能力

服务支持

售后服务类型： 其他

是否支持账期： 否

代理采购能力： 否