



机构名称： 通标标准技术服务有限公司杭州分公司
机构地址： 杭州市滨江区滨安路1180号华业高科技产
业园4号楼3楼
联系电话： 0571-88870030

深度认证（验厂）报告

广州市时刻美表业有限公司

报告编号：CANWT00290140

报告生成日期：2017-09-01

本报告仅是服务商依据从深度认证企业处获取的资料、文件、信息等对深度认证企业相关状况的客观描述，并不包含服务商对提及的所有信息和深度认证企业状况的主观分析、法律评价、法律意见或作出任何行动建议。服务商不对深度认证企业或任何第三方根据本报告而采取或不采取的行动负责。



机构名称： 通标标准技术服务有限公司杭州分公司
机构地址： 杭州市滨江区滨安路1180号华业高科技产业园4号楼3楼
联系电话： 0571-88870030

目录

前言. 验厂概述

第一部分. 验厂情况介绍

第二部分. 企业基本信息

第三部分. 人员信息

第四部分. 办公场所信息

第五部分. 厂房信息

第六部分. 研发设计能力

第七部分. 接单交付能力

第八部分. 供应链运营能力

第九部分. 柔性生产能力

第十部分. 仓储情况

第十一部分. 企业资质能力

第十二部分. 质量管控能力

第十三部分. 外贸服务能力

第十四部分. 服务支持能力

前言. 验厂概述

广州市时刻美表业有限公司成立于2010年，坐落于广东省广州市白云区，主要生产的产品类型为电子表、石英表，拥有注册商标为“时刻美 SKMEI”、“优美时 UMS”，拥有设计师2人，打样工艺（制程）师2人，专业质检人员8人，生产工人127人，生产设备共4台。

第一部分. 验厂情况介绍

企业名称： 广州市时刻美表业有限公司 验厂时间： 2017-09-01

实际验厂地址： 广州市白云区唐阁一社工业区A栋6、7、8楼

申请人姓名： 黄燕铃 申请人性别： 女

报告编号： CANWT00290140

验厂机构： 通标标准技术服务有限公司杭州分公司

审核员姓名： 王鑫 审核员性别： 男



合影

第二部分. 企业基本信息

营业执照信息

企业名称： 广州市时刻美表业有限公司 注册号： 914401115505983935

注册地址： 广州市白云区石井镇唐阁村龙唐路自编28号A栋7楼

注册资本： 200万元（人民币） 成立日期： 2010-03-08

经营范围： 钟表维修服务;电子元件及组件制造;商品批发贸易（许可审批类商品除外）;电子产品批发;电子产品零售;电子元器件批发;钟表与计时仪器制造;光电子器件及其他电子器件制造;电子元器件零售;钟表、眼镜零售;钟表批发;技术进出口;货物进出口（专营专控商品除外）;（依法须经批准的项目，经相关部门批准后方可开展经营活动）■

法定代表人： 曾继运 最新年检时间： 2017年

登记机关： 广州市白云区工商行政管理局

营业期限： 2010-03-08 至 长期



营业执照照片

税务登记信息

纳税人名称：广州市时刻美表业有限公司

税务登记号：914401115505983935

一般纳税人：具有一般纳税人资格



税务登记证

← → C gs.etax-gd.gov.cn/xmhy/html/index.html?forw=gzcx-fpcy#none

应用 已导入 SGS 1688常用查询网址 其他书签 QQ邮箱 百度 百度翻译 其他书签

欢迎访问广东省电子税务局!

广东省电子税务局 首页 公众查询 办税服务 征纳互动 登录 注册

公众查询

一般纳税人资格查询

查询条件

纳税人识别号: 914401115505983935 验证码: J0DV 1688.com

查询

纳税人识别号	纳税人名称	资格名称	有效期限	有效起止
4401005505983935	广州市时刻美表业有限公司	增值税一般纳税人	2017-03-01	9999-12-31

显示 1 到 1 条 共 1 条记录

10 1

一般纳税人证明材料

组织机构代码信息

组织机构名称： 广州市时刻美表业有限公司

组织机构代码： 914401115505983935

有效期： 2010-03-08 - 长期



组织机构代码证

第三部分. 人员信息

总人数： 192

管理人员数： 12

销售人员数： 15

质检人员数： 8

客服人员数： 10

生产人员数： 127

采购人员数： 5

设计人员数： 2

电商运营人员： 10

其他人员数： 3

第四部分. 办公场所信息

经营模式： 生产型

办公场所地址： 广州市白云区唐阁一社工业区A栋6、7、8楼

办公场所类型： 租赁

有效期： 2012-11-20 - 2018-11-19



办公场所实景



办公场所实景



办公场所实景



办公场所实景



办公场所实景



办公场所实景



办公场所实景

第五部分. 厂房信息

厂房信息

工厂性质： 自有工厂

厂房地区

厂房地址： 广州市白云区唐阁一社工业区A栋6、7、8楼

厂房使用类型： 租赁

厂房面积： 5850平方米

有效期： 2012-11-20 - 2018-11-19



厂房外景



厂房内景



厂房内景

第六部分. 研发设计能力

研发能力

代工模式： OEM (代工制造) ,ODM (代工设计) ,OBM (自有品牌设计)

设计师人数： 2

设计外包： 有

年平均新款数量： 100

1-5年开发工程师人数： 1

6-10年开发工程师人数： 1



设计辅助工具



新品开发



样板间



样板间



样板间

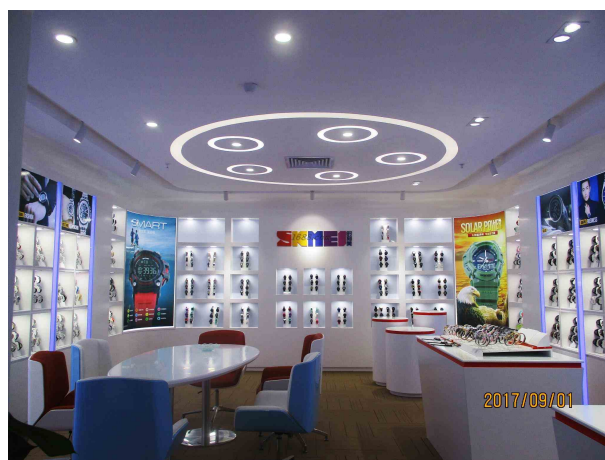

样板间

打样

是否自助打样： 是

样品数量： 1000

打样/制程工艺师傅数： 2

打样制程设备数量： 4



打样制程设备



打样制程设备

第七部分. 接单交付能力

接单能力

线上订单： 70%

线下订单： 30%

外贸订单： 10%

接单情况

产品名称	接单数量	单位
电子表	26250000	只
石英表	18730000	只

交付情况

产品名称	交付数量	单位	交付周期
电子表			天
石英表			天

第八部分. 供应链运营能力

铺货能力

线上平台数量： 1

线上平台名单： 阿里巴巴平台

<https://jinhaoshi88.1688.com>

销售能力

销售总额： 84702万元(最近一年)



名称: 电子表

近1年销量: 26250000 只



名称: 石英表

近1年销量: 18730000 只

合作客户

合作客户名称	主营产品	合作年限	类型
企业不同意展示			电商客户,外贸客户,零散型客户

电商客户占比： 65 %

第九部分. 柔性生产能力

生产环境

卫生状况： 满足生产基本要求

照明状况： 满足生产基本要求

生产设备

常规设备名	型号	台数	设备校准维护情况
做把机	KNT03	2	定期维护无相关记录

辅助设备名	型号	台数	设备校准维护情况
空压机	KMT1	2	定期维护无相关记录

设备总数: 4



常规设备照片



辅助设备照片

流水线/组信息

流水线/组数量： 5
流水线/组类型： 流水型（一件完整产品由10人及以上配合完成）

生产产品信息

产品名称	一年最大产量
电子表	26250000只
石英表	18730000只

第十部分. 仓储情况

仓储类型： 租赁

仓储有效期： 2012-11-20 - 2018-11-19

仓储方式说明： 阴凉,干燥,通风,阻燃

仓储网点： 广东省

仓储情况： 有独立的成品仓库、物料防护堆放整齐有序、标识明晰



仓储实景照片



仓储实景照片



仓储实景照片



仓储实景照片

第十一部分. 企业资质能力

自有品牌信息

品牌名	品牌类型	证书编号	证书到期时间
时刻美 SKMEI	注册商标(R)	14162422	2025-04-20
优美时 UMS	注册商标(R)	14470750	2025-06-13



自有品牌证明材料



自有品牌证明材料

经营许可信息

经营许可证书名	证书编号	证书到期时间
开户许可证	5810-05497755	



经营许可证明材料

其他证书

证书名	证书编号	证书到期时间
作品登记证	粤作登字-2015-F-00001142	



其他证书证明材料

第十二部分. 质量管控能力

质检配置及类型

是否有质检：	是	质检类型：	自检,第三方检测
--------	---	-------	----------

自检信息

设备名	台数
试水机	3

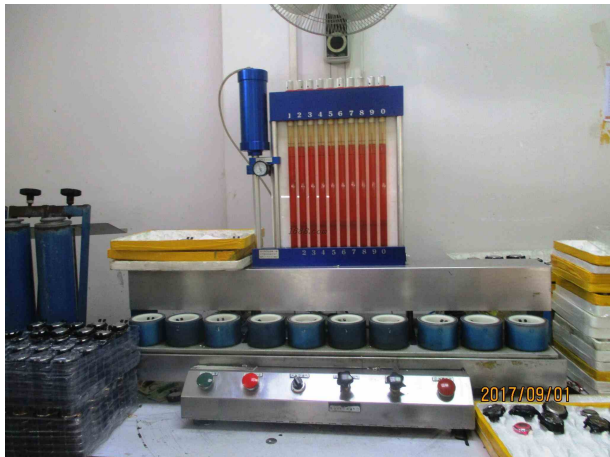

设备照片

第三方产品检测

第三方质检产品名：	指针、液晶数字式石英手表
第三方检测机构名：	国家钟表质量监督检验中心

国家钟表质量监督检验中心



检 验 报 告

No. YB1609037

共6页第1页

产品名称	指针、液晶数字式石英手表	型号规格	0955
		商 标	时刻美 SKMEI
委托单位	广州市时刻美表业有限公司	检验类别	产品质量委托型式检验
生产单位	广州市时刻美表业有限公司	样品等级	合格
抽样地点	无	抽样日期	无
样品数量	25只	抽 样 者	无
抽样基数	无	到样日期	2016-9-13
生产日期	2016-8	送 样 者	邮寄
抽样依据	无		
样品状态	完好 1688.com		
检验依据	QB/T 1909-2012《指针、液晶数字式石英手表》		
检验项目	型式检验项目		
检验日期	2016-09-18~2016-09-23		
检 验 结 论	受检样品型式检验符合行业标准QB/T 1909-2012《指针、液晶数字式石英手表》合格品要求。 以下空白。		
备注	根据QB/T 1909-2012的规定，型式检验周期不超过一年。		

2017/09/07

批准:  审核:  主检: 

第三方产品质检报告

第十三部分. 外贸服务能力

物流能力

物料配送方式： 电商外包物流配送

物流合作商名单： 中通快递

第十四部分. 服务支持能力

服务支持

售后服务类型： 其他