

深度认证（验厂）报告

广州市时刻美表业有限公司

报告编号：TP1808230801

报告生成日期：2018-08-28

本报告仅是服务商依据从深度认证企业处获取的资料、文件、信息等对深度认证企业相关状况的客观描述，并不包含服务商对提及的所有信息和深度认证企业状况的主观分析、法律评价、法律意见或作出任何行动建议。服务商不对深度认证企业或任何第三方根据本报告而采取或不采取的行动负责。

目录

前言. 验厂概述

第一部分. 验厂情况介绍

第二部分. 企业基本信息

第三部分. 企业文化

第四部分. 部门人员信息

第五部分. 产品信息

第六部分. 办公场所信息

第七部分. 厂房信息

第八部分. 研发设计能力

第九部分. 接单交付能力

第十部分. 供应链运营能力

第十一部分. 柔性生产能力

第十二部分. 仓储情况

第十三部分. 企业资质能力

第十四部分. 质量管控能力

第一部分. 验厂情况介绍

企业名称:	广州市时刻美表业有限公司	验厂时间:	2018-08-28
实际验厂地址:	中国广东省广州市白云区石井镇唐阁村龙唐路自编28号A栋7楼厂房		
申请人姓名:	曾玉泉	申请人性别:	男
报告编号:	TP1808230801		
验厂机构:	莱茵技术监督服务(广东)有限公司		
审核员姓名:	胡君明	审核员性别:	男
备注:	办公、仓库、厂房面积均由企业申报;		



合影

第二部分. 企业基本信息

营业执照信息

企业名称： 广州市时刻美表业有限公司 注册号： 914401115505983935

统一社会信用代码： 914401115505983935

注册地址： 广州市白云区石井镇唐阁村龙唐路自编28号A栋7楼

注册资本： 200万元（人民币） 成立日期： 2010-03-08

经营范围： 钟表维修服务;电子元件及组件制造;商品批发贸易（许可审批类商品除外）;电子产品批发;电子产品零售;电子元器件批发;钟表与计时仪器制造;光电子器件及其他电子器件制造;电子元器件零售;钟表、眼镜零售;钟表批发;技术进出口;货物进出口（专营专控商品除外）;

法定代表人： 曾继运 最新年检时间： 2018年

登记机关： 广州市白云区工商行政管理局

营业期限： 2010-03-08 至 长期



营业执照照片

税务登记信息

纳税人名称： 广州市时刻美表业有限公司

税务登记号： 914401115505983935

一般纳税人： 具有一般纳税人资格



税务登记证



一般纳税人证明材料

组织机构代码信息

组织机构名称： 广州市时刻美表业有限公司

组织机构代码： 914401115505983935

有效期： 2010-03-08 - 长期



组织机构代码证

第三部分. 企业文化

企业概述： 广州市时刻美表业有限公司位于广州市白云区石井镇唐阁村龙唐路自编28号A栋7楼厂房，公司成立于2010年，主要从事手表制造与销售，该公司有自己的注册品牌商标，目前正努力拓展电子商务平台的销售。

企业使命/愿景/价值 时刻创新，美引潮流。
观：

第四部分. 部门人员信息

组织架构信息

部门名称：	行政部	部门人数：	15
部门名称：	生产部	部门人数：	161
部门名称：	销售部	部门人数：	50

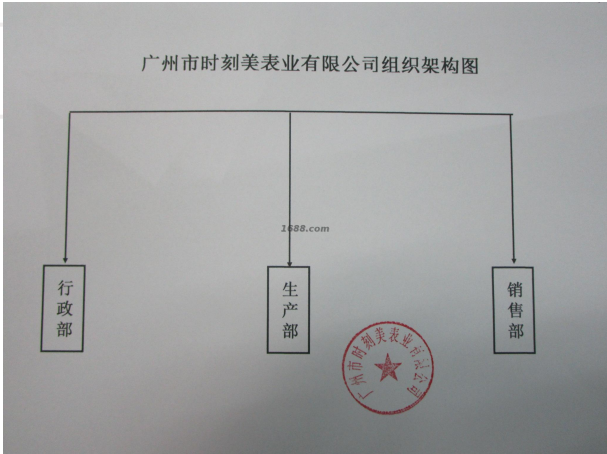

组织机构图

人员信息

总人数：	226	
管理人员数：	10	质检人员数： 15
销售人员数：	22	客服人员数： 10
生产人员数：	143	采购人员数： 2
设计人员数：	2	电商运营人员： 20
其他人员数：	2	

第五部分. 产品信息

样品展厅

第六部分. 办公场所信息



展厅照片

经营模式： 生产型

办公场所地址： 中国广东省广州市白云区石井镇唐阁村龙唐路自编28号A栋7楼厂房

办公场所面积： 400平方米

办公场所类型： 租赁

有效期： 2018-06-01 - 2024-05-31



办公场所实景



办公场所实景

第七部分. 厂房信息

厂房信息

工厂性质： 自有工厂

厂房地区

厂房地址： 中国广东省广州市白云区石井镇唐阁村龙唐路自编28号A栋7楼厂房

厂房使用类型： 租赁

厂房面积： 1500平方米

有效期： 2018-06-01 - 2024-05-31



厂房外景



厂房内景



厂房内景

第八部分. 研发设计能力

研发能力

代工模式： OEM (代工制造) ,ODM (代工设计) ,OBM (自有品牌设计) ,CMT

核心设计师： 王成正

设计外包： 没有

年平均新款数量： 120

设计师平均工作年限： 1

1-5年开发工程师人数： 2



新品开发



样板间

打样

是否自助打样： 是

打样/制程工艺师傅数： 2

打样制程设备数量： 3

打样周期： 7天/件

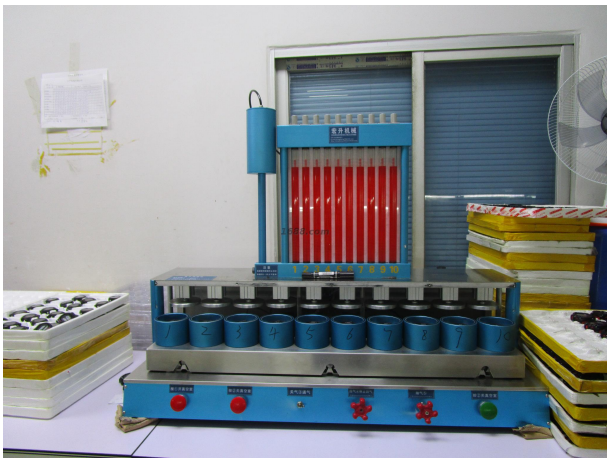

打样制程设备



打样制程设备

第九部分. 接单交付能力

接单能力

线上订单： 80%

线下订单： 20%

接单情况

--	--	--

产品名称	接单数量	单位
手表		只

交付情况

产品名称	交付数量	单位	交付周期
手表	400000	只	20 天

第十部分. 供应链运营能力

铺货能力

线上平台数量： 3

线上平台名单： 1688

https://jinlishi88.1688.com

1688

https://shop32451988f1235.1688.com

1688

https://19950207.1688.com/

销售能力



名称: 手表

货品来源: 工厂货源

合作客户

合作客户名称	主营品牌	销售渠道	合作品类	产能占比	合作年限	类型
企业不同意展示		其它	手表	80		电商客户

电商客户占比：80 %

第十一部分. 柔性生产能力

生产环境

卫生状况： 满足生产基本要求	照明状况： 满足生产基本要求
----------------	----------------

生产设备

常规设备名	型号	台数	设备校准维护情况
试水机		3	
切把机		2	
电批		40	

设备总数: 45

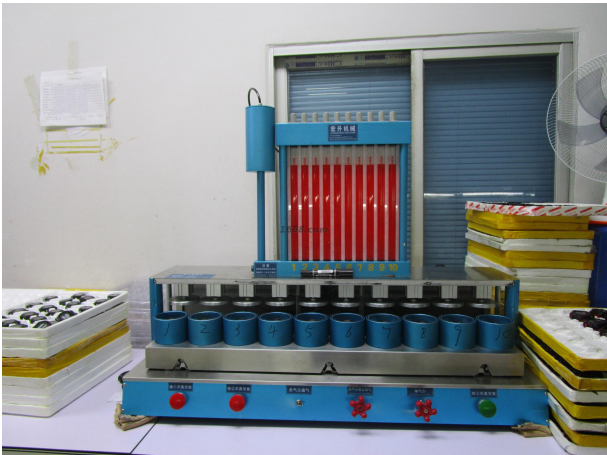

常规设备照片



常规设备照片



常规设备照片

流水线/组信息

流水线/组数量: 8
流水线/组类型: 流水型 (一件完整产品由10人及以上配合完成)

生产产品信息

产品名称	一年最大产量
手表	只

第十二部分. 仓储情况

仓储类型: 租赁

仓储面积: 700 平方米

仓储有效期: 2018-06-01 - 2024-05-31

仓储方式说明： 阴凉,干燥,通风

仓储网点： 广东省

仓储情况：有独立的成品仓库、物料防护堆放整齐有序

进出台账：有进出台账记录



仓储实景照片



仓储实景照片

第十三部分. 企业资质能力

自有品牌信息

品牌名	品牌类型	证书编号	证书到期时间
时刻美 SKMEI	注册商标(R)	14162422	2025-04-20



自有品牌证明材料

第十四部分. 质量管控能力

质检配置及类型

是否有质检：	质检类型： 自检
--------	----------

质量部门管理

是否有质检： 是	质检类型： 自检
----------	----------

外贸服务能力

物流能力

物料配送方式： 电商外包物流配送
物流合作商名单： 中通快递

服务支持能力

服务支持

售后服务类型： 其他

是否支持账期： 否

代理采购能力： 否