



机构名称： 必维认证（北京）有限公司  
机构地址： 北京市东城区北三环中路36号北京环球  
贸易中心B座22号  
联系电话： 021-23190280

# 深度认证（验厂）报告

## 深圳市新赛科技有限公司

报告编号： BVHS0120190704

报告生成日期： 2019-07-04

本报告仅是服务商依据从深度认证企业处获取的资料、文件、信息等对深度认证企业相关状况的客观描述，并不包含服务商对提及的所有信息和深度认证企业状况的主观分析、法律评价、法律意见或作出任何行动建议。服务商不对深度认证企业或任何第三方根据本报告而采取或不采取的行动负责。



机构名称： 必维认证（北京）有限公司  
机构地址： 北京市东城区北三环中路36号北京环球  
贸易中心B座22号  
联系电话： 021-23190280

## 目录

### 前言. 验厂概述

### 第一部分. 验厂情况介绍

### 第二部分. 企业基本信息

### 第三部分. 企业文化

### 第四部分. 部门人员信息

### 第五部分. 产品信息

### 第六部分. 办公场所信息

### 第七部分. 厂房信息

### 第八部分. 研发设计能力

### 第九部分. 接单交付能力

### 第十部分. 供应链运营能力

### 第十一部分. 柔性生产能力

### 第十二部分. 仓储情况

### 第十三部分. 企业资质能力

### 第十四部分. 质量管控能力

## 第一部分. 验厂情况介绍

企业名称：	深圳市新赛科技有限公司	验厂时间：	2019-07-04
实际验厂地址：	深圳市宝安区松岗街道东方社区田洋二路1号南边头科技园A栋第8层和B栋第8层		
申请人姓名：	孔杰	申请人性别：	女
报告编号：	BVHS0120190704		
验厂机构：	必维认证（北京）有限公司		
审核员姓名：	邵浩	审核员性别：	男



合影

## 第二部分. 企业基本信息

### 营业执照信息

企业名称：	深圳市新赛科技有限公司	注册号：	91440300564208392U
统一社会信用代码：	91440300564208392U		
注册地址：	深圳市宝安区松岗街道东方社区田洋二路1号B801B区		
注册资本：	100万元（人民币）	成立日期：	2010-11-04
经营范围：	开关电源、充电器、变压器、LED节能灯、电子产品的研发、生产与销售，国内贸易，货物及技术进出口。（法律、行政法规或者国务院决定禁止和规定在登记前须经批准的项目除外）^		
法定代表人：	陈志	最新年检时间：	2019年
登记机关：	深圳市市场监督管理局		
营业期限：	2010-11-04 至 2020-11-04		

# 营业执照

统一社会信用代码 91440300564208392U

名称 深圳市新赛科技有限公司  
类型 有限责任公司（自然人独资）  
住所 深圳市宝安区松岗街道东方社区田洋二路1号B801B区

法定代表人 陈志  
1688.com  
成立日期 2010年11月04日

重要提示  
1. 商事主体的经营范围由章程确定。经营范围中属于法律、法规规定应当经批准的项目，取得许可审批文件后方可开展相关经营活动。  
2. 商事主体经营范围和许可审批项目等有关事项及年报信息和其他信用信息，请登录深圳市市场和质量监督管理委员会商事主体信用信息公示平台（网址<http://www.szcredit.org.cn>）或扫描执照的二维码查询。  
3. 商事主体须于每年1月1日-6月30日向商事登记机关提交上一年度的年度报告。商事主体应当按照《企业信息公示暂行条例》等规定向社会公示商事主体信息。



登记机关

2018年12月07日



中华人民共和国国家工商行政管理总局监制

营业执照照片

## 税务登记信息

纳税人名称： 深圳市新赛科技有限公司

税务登记号： 91440300564208392U

一般纳税人： 具有一般纳税人资格

# 营业执照

统一社会信用代码 91440300564208392U

名称 深圳市新赛科技有限公司  
类型 有限责任公司（自然人独资）  
住所 深圳市宝安区松岗街道东方社区田洋二路1号B801B区

法定代表人 陈志  
1688.com  
成立日期 2010年11月04日

重要提示  
1. 商事主体的经营范围由章程确定。经营范围中属于法律、法规规定应当经批准的项目，取得许可审批文件后方可开展相关经营活动。  
2. 商事主体经营范围和许可审批项目等有关事项及年报信息和其他信用信息，请登录深圳市市场和质量监督管理委员会商事主体信用信息公示平台（网址<http://www.szcredit.org.cn>）或扫描执照的二维码查询。  
3. 商事主体须于每年1月1日-6月30日向商事登记机关提交上一年度的年度报告。商事主体应当按照《企业信息公示暂行条例》等规定向社会公示商事主体信息。



登记机关

2018年12月07日



中华人民共和国国家工商行政管理总局监制

税务登记证

深圳市国家税务局  
增值税一般纳税人认定通知书

深国税宝沙认证[2011]0168 号

深圳市新赛科技有限公司（440300564208392）：

经审核，同意认定你单位为增值税一般纳税人。从 2011 年 02 月 1 日（税款所属期）起按增值税一般纳税人的规定征管。

特此通知。

1688.com



深圳市宝安区国家税务局沙井税务分局

2011 年 01 月 25 日

一般纳税人证明材料

组织机构代码信息

组织机构名称： 深圳市新赛科技有限公司

组织机构代码： 91440300564208392U

有效期： 2010-11-04 - 2020-11-04



组织机构代码证

### 第三部分. 企业文化



企业文化照片



企业文化照片

组织架构信息

### 第四部分. 部门名称: 部门人数: 3

部门人数: 3



企业文化照片

部门名称：	资材部	部门人数：	7
部门名称：	运营部	部门人数：	1
部门名称：	业务部	部门人数：	12
部门名称：	研发部	部门人数：	6
部门名称：	生产部	部门人数：	153
部门名称：	品质部	部门人数：	10
部门名称：	计划部	部门人数：	1
部门名称：	行政部	部门人数：	6
部门名称：	工程部	部门人数：	1
部门名称：	后勤部	部门人数：	1

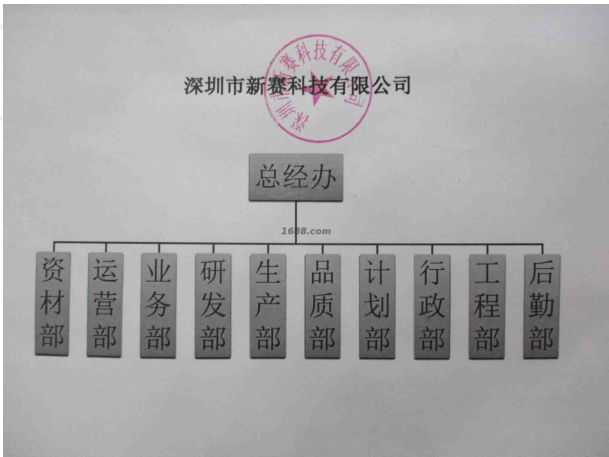

组织机构图

人员信息

总人数：	201		
管理人员数：	3	质检人员数：	10
销售人员数：	12	生产人员数：	153
采购人员数：	7	设计人员数：	7
电商运营人员：	1	其他人员数：	8

第五部分. 产品信息

样品展厅



展厅照片

经营模式： 生产型

办公场所地址： 深圳市宝安区松岗街道东方社区田洋二路1号南边头科技园A栋第8层和B栋第8层

办公场所类型： 租赁

有效期： 2017-05-04 - 2021-05-03

第六部分. 办公场所信息



办公场所实景



办公场所实景

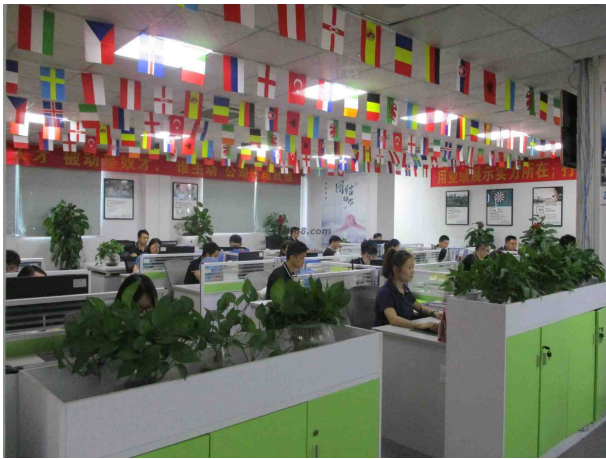

办公场所实景



办公场所实景

## 第七部分. 厂房信息

### 厂房信息

工厂性质： 自有工厂

### 厂房地区

厂房地址： 深圳市宝安区松岗街道东方社区田洋二路1号南边头科技园A栋第8层和B栋第8层

厂房使用类型： 租赁

厂房面积： 2580平方米

有效期： 2017-05-04 - 2021-05-03



厂房外景



厂房内景

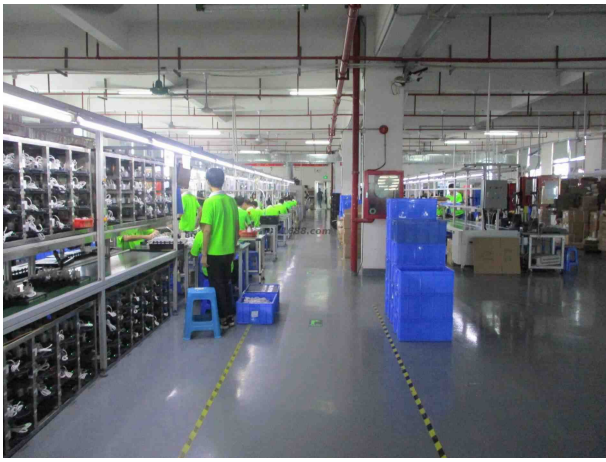

厂房内景



厂房内景



厂房内景



厂房内景



厂房内景



厂房内景

## 第八部分. 研发设计能力

### 研发能力

代工模式： ODM（代工设计）,OBM（自有品牌设计）

设计师的设计能力： 能够独立设计新款

设计外包： 没有

年平均新款数量： 8

设计师平均工作年限： 2

1-5年开发工程师人数： 6

6-10年开发工程师人数： 1

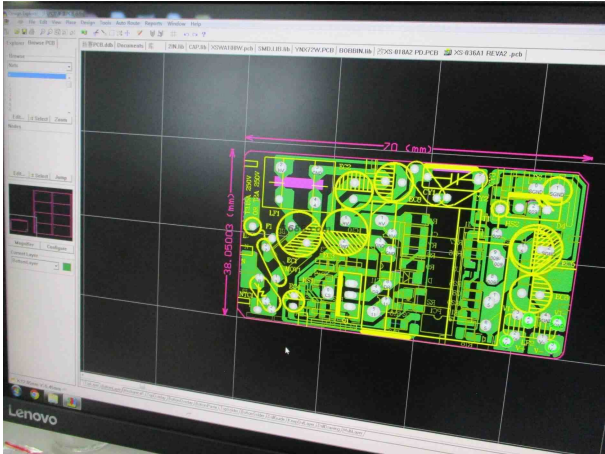

设计辅助工具



样板间

## 打样

是否自助打样： 是

打样/制程工艺师傅数： 5

打样制程设备数量： 4

打样周期： 3天/件



打样制程设备

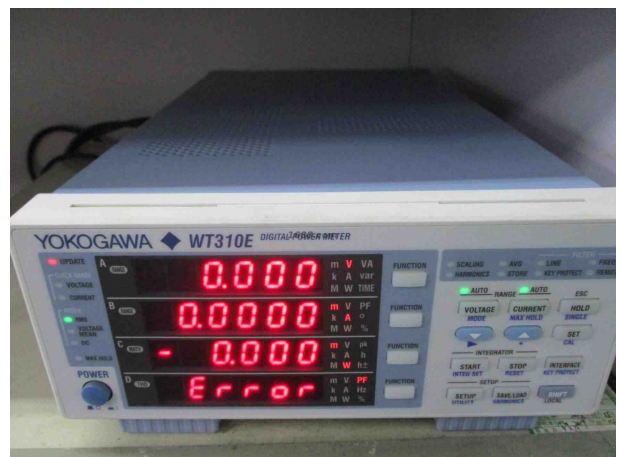

打样制程设备



打样制程设备



打样制程设备

第九部分. 接单交付能力

接单能力

线上订单： 10%	线下订单： 90%
外贸订单： 5%	

接单情况

产品名称	接单数量	单位
电源适配器	9745786	个

交付情况

产品名称	交付数量	单位	交付周期
电源适配器	10000	个	4 天

第十部分. 供应链运营能力

核心物料采购

物料名称	物料型号	结算条件	供应商
变压器	EE16		该企业不同意展示

核心物料来源市场： 该企业不同意展示

铺货能力

线上平台数量：1

线上平台名单：1688  
<https://szxinsai.1688.com>

经销商数量：374

覆盖地区：全国

销售能力



名称：电源适配器

近1年销量：9745786 个

货品来源：工厂货源

合作客户

合作客户名称	主营品牌	销售渠道	合作品类	产能占比	合作年限	类型
该企业不同意展示						电商客户

电商客户占比：10 %

第十一部分. 柔性生产能力

生产环境

卫生状况：干净、整洁

照明状况：光线明亮

生产设备

常规设备名	型号	台数	设备校准维护情况
-------	----	----	----------

波峰焊		2	
超声波		8	
镭雕机		4	
自动插件机		1	

设备总数:     15



常规设备照片



常规设备照片

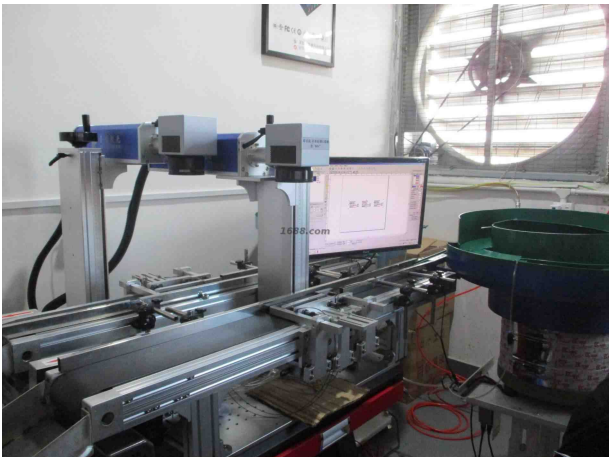

常规设备照片



常规设备照片

流水线/组信息

流水线/组数量:       3  
流水线/组类型:       流水型（一件完整产品由10人及以上配合完成）

生产产品信息

产品名称	一年最大产量
电源适配器	11580480个

第十二部分. 仓储情况

仓储类型： 租赁

仓储有效期： 2017-05-04 - 2021-05-03

仓储方式说明： 阴凉,干燥,通风

仓储网点： 广东

仓储情况： 无独立的成品仓库、有固定的存放位置

进出台账： 有进出台账记录



仓储实景照片



仓储实景照片

## 第十三部分. 企业资质能力

### 自有品牌信息

品牌名	品牌类型	证书编号	证书到期时间
SS SUNSHINY	注册商标(R)	18267386	2026-12-13
SZXSDY	注册商标(R)	5590045	



自有品牌证明材料



自有品牌证明材料

产品/体系认证类证书

产品体系证书证书名	证书编号	证书到期时间
质量管理体系认证证书	10134489Q	2021-04-02

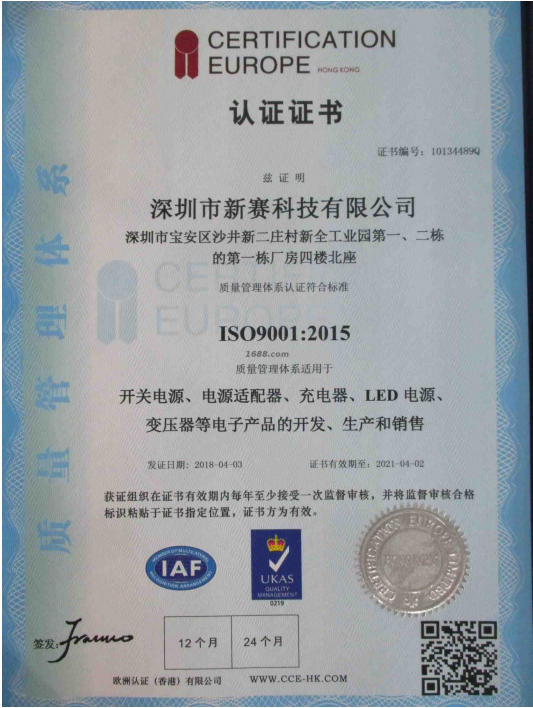

产品体系证书证明材料

第十四部分. 质量管控能力

质检配置及类型

是否有质检：	质检类型： 自检
--------	----------

自检信息

设备名	台数
传导测试仪	1
电池兼容测试仪	1
雷击测试仪	1
恒温恒湿箱	1
多路温度巡检仪	1
电参数测试仪	1
电源环保测试仪	1
盐雾试验机	1
电源自动测试系统	2
模拟运输振动试验机	1



设备照片



设备照片



设备照片



设备照片



设备照片



设备照片



设备照片



设备照片



设备照片

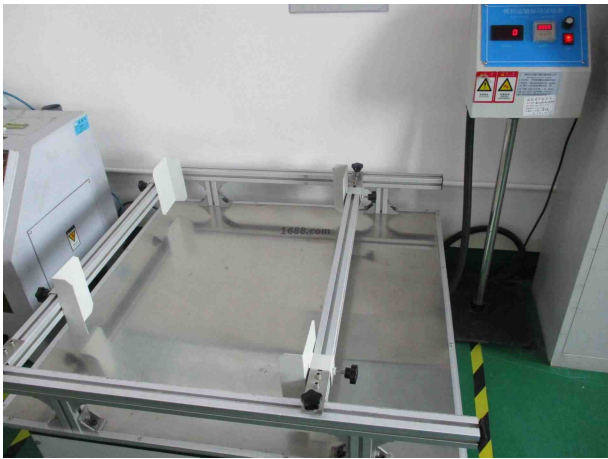

设备照片

质量部门管理

是否有质检： 是

质检类型： 自检

外贸服务能力

进出口能力

进出口类型： 自营进出口

对外贸易经营者备案登记表

备案登记编号: 02531899      进出口企业代码: 440366208392

经营者中文名称	深圳市新泰科技有限公司		
经营者英文名称	SHENZHEN SUNSHINE TECHNOLOGICAL CO., LTD		
组织机构代码	564208392	经营者类型	(由备案登记机关填写) 有限责任公司
住 所	深圳市宝安区沙井新二庄村新全工业园第一、二栋的第一栋厂房四楼北座		
经营场所(中文)	深圳市宝安区沙井新二庄村新全工业园第一、二栋的第一栋厂房四楼北座		
经营场所(英文)	First Building, Xinguan Industrial Park Xin'er Zhuang Village Shajing street District, Shenzhen		
联系电话		联系传真	
邮政编码	518104	电子邮箱	
工商登记注册日期	2010-11-4	工商登记注册号	440366105026705
依法办理工商登记的企业还须填写以下内容			
企业法定代表人姓名	陈志	有效证件号	
注册资金	100.00 万元		(折美元)
依法办理工商登记的外国(地区)企业或个体工商户(独资经营者)还须填写以下内容			
企业法定代表人/个体工商负责人姓名		有效证件号	
企业资产/个人财产			(折美元)
备注			

填表前请认真阅读背面的条款,并由企业法定代表人或个体工商户负责人签字

2015 年 月 日

备案登记机关

自营进出口证明

服务支持能力

服务支持

售后服务类型： 其他

是否支持账期： 否

代理采购能力： 否