

深度认证（验厂）报告

长葛市盛达蜂业股份有限公司

报告编号：TP2001130105

报告生成日期：2020-01-16

本报告仅是服务商依据从深度认证企业处获取的资料、文件、信息等对深度认证企业相关状况的客观描述，并不包含服务商对提及的所有信息和深度认证企业状况的主观分析、法律评价、法律意见或作出任何行动建议。服务商不对深度认证企业或任何第三方根据本报告而采取或不采取的行动负责。

目录

前言. 验厂概述

第一部分. 验厂情况介绍

第二部分. 企业基本信息

第三部分. 企业文化

第四部分. 部门人员信息

第五部分. 产品信息

第六部分. 办公场所信息

第七部分. 厂房信息

第八部分. 研发设计能力

第九部分. 接单交付能力

第十部分. 供应链运营能力

第十一部分. 柔性生产能力

第十二部分. 仓储情况

第十三部分. 企业资质能力

第十四部分. 质量管控能力

第一部分. 验厂情况介绍

企业名称：长葛市盛达蜂业股份有限公司 验厂时间：2020-01-16
实际验厂地址：河南省许昌市长葛市大周镇双庙李村南
申请人姓名：李文龙 申请人性别：男
报告编号：TP2001130105
验厂机构：莱茵技术监督服务（广东）有限公司
审核员姓名：武新锁 审核员性别：男
备注：办公室，仓库，车间，为企业申报面积，企业无铭牌。



合影

第二部分. 企业基本信息

营业执照信息

企业名称：长葛市盛达蜂业股份有限公司 注册号：914110006700563533
统一社会信用代码 914110006700563533
码：
注册地址：大周镇双庙李村
注册资本：500万元（人民币） 成立日期：2007-12-11
经营范围：蜂胶原料、蜂蜜、蜂花粉、蜂蜡、巢础、蜂具的加工销售;从事货物和技术的进出口业务。
法定代表人：李保田 最新年检时间：2019年
登记机关：许昌市市场监督管理局
营业期限：2007-12-11 至 长期



营业执照照片

税务登记信息

纳税人名称：长葛市盛达蜂业股份有限公司

税务登记号：914110006700563533

一般纳税人：具有一般纳税人资格



税务登记证

一般纳税人资格查询

纳税人识别号：914110006700563533

验证码：xth9

2224

查询

清空

纳税人识别号	社会信用代码	纳税人名称	纳税人资质	状态类型名称	有效期起	有效期止	主管税务机关
411082670056353	914110006700563533	长葛市盛达蜂业股份有限公司	是	增值税一般纳税人	2009-01-01	9999-12-31	国家税务总局长葛市税务局

上一页

1

下一页

一般纳税人证明材料

组织机构代码信息

组织机构名称：长葛市盛达蜂业股份有限公司

组织机构代码：914110006700563533

有效期：2007-12-11 - 长期



组织机构代码证

第三部分. 企业文化

企业概述：长葛市盛达蜂业股份有限公司成立于2007年，位于河南省许昌市长葛市大周镇双庙李村南，公司主要生产产品为蜂蜜，公司拥有自己的生产线，致力于给客户提供最优质的产品；经现场走访发现，工厂卫生情况，光照及仓储方面均能满足生产需求。

企业使命/愿景/价值 诚信经营。

观：

第四部分. 部门人员信息

组织架构信息

部门名称：	总经理	部门人数：	1
部门名称：	行政部	部门人数：	2
部门名称：	质检部	部门人数：	2
部门名称：	生产部	部门人数：	8

人员信息

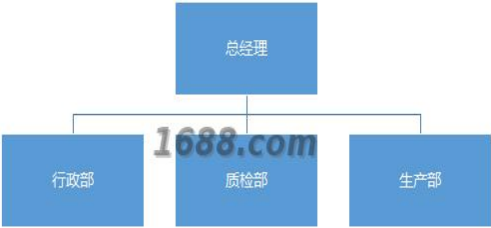

组织机构图

总人数：	13		
管理人员数：	3	质检人员数：	2
生产人员数：	8		

第五部分. 产品信息

样品展厅



展厅照片

第六部分. 办公场所信息

经营模式： 生产型

办公场所地址： 河南省许昌市长葛市大周镇双庙李村南

办公场所面积： 2000平方米

办公场所类型： 租赁

有效期： 2007-08-01 - 2027-08-01



办公场所实景



办公场所实景



办公场所实景

第七部分. 厂房信息

厂房信息

工厂性质： 自有工厂

厂房地区

厂房地址： 河南省许昌市长葛市大周镇双庙李村南

厂房使用类型： 租赁

厂房面积： 2400平方米

有效期： 2007-08-01 - 2027-08-01



厂房外景



厂房内景



厂房内景

第八部分. 研发设计能力

研发能力

代工模式： OEM（代工制造）

设计外包： 没有



样板间

打样

是否自助打样： 是
打样/制程工艺师傅数： 1
打样制程设备数量： 1
打样周期： 1天/件



打样制程设备

第九部分. 接单交付能力

接单能力

线上订单： 50%	线下订单： 50%
-----------	-----------

接单情况

--	--	--

产品名称	接单数量	单位
蜂蜜		瓶

交付情况

产品名称	交付数量	单位	交付周期
蜂蜜		瓶	1 天

第十部分. 供应链运营能力

铺货能力

线上平台数量： 1
线上平台名单： 1688
https://cgsdfy.1688.com

销售能力

销售总额： 1200万元(最近一年)

名称: 蜂蜜
货品来源: 工厂货源

合作客户

合作客户名称	主营品牌	销售渠道	合作品类	产能占比	合作年限	类型
企业不同意展示		其它				电商客户

电商客户占比：50 %

第十一部分. 柔性生产能力

生产环境

卫生状况： 满足生产基本要求

照明状况： 满足生产基本要求

生产设备

常规设备名	型号	台数	设备校准维护情况
全自动生产线		1	
成品罐		2	
蒸汽炉		1	
融蜜罐		1	

设备总数: 5



常规设备照片



常规设备照片



常规设备照片



常规设备照片

流水线/组信息

流水线/组数量：1

流水线/组类型：流水型（一件完整产品由10人以内配合完成）

生产产品信息

产品名称	一年最大产量
蜂蜜	瓶

第十二部分. 仓储情况

仓储类型：租赁

仓储面积：1000 平方米

仓储有效期：2007-08-01 - 2027-08-01

仓储方式说明：阴凉,干燥,通风

仓储网点：河南省

仓储情况：有独立的成品仓库

进出台账：有进出台账记录



仓储实景照片



仓储实景照片

第十三部分. 企业资质能力

代理品牌信息

品牌名	品牌权利方	证书到期时间
蜂九九	长葛市丰泽蜂业有限公司	2022-01-01

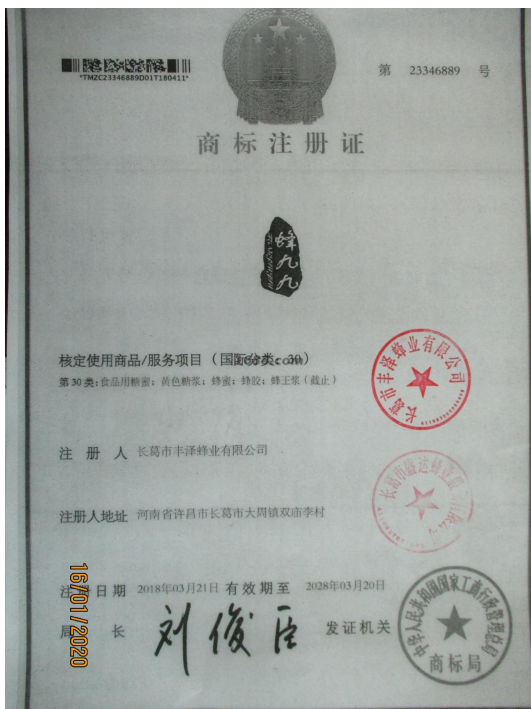

代理品牌证明材料



代理品牌证明材料

经营许可信息

经营许可证书名	证书编号	证书到期时间
食品生产许可证	SC12641108200330	2021-12-16



经营许可证明材料

第十四部分. 质量管控能力

质检配置及类型

是否有质检：

质检类型： 自检,第三方检测

自检信息

设备名	台数
超净工作台	1
温度调节仪	1
电热恒温干燥箱	1



设备照片



设备照片



设备照片

第三方产品检测

第三方质检产品名： 土蜂蜜

第三方检测机构名： 众平检测有限公司

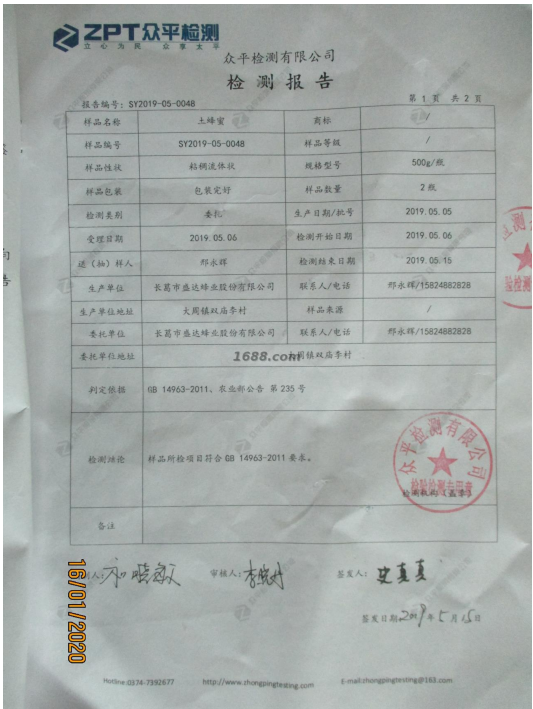

第三方产品质检报告

质量部门管理

是否有质检： 是

质检类型： 自检,第三方检测

外贸服务能力

进出口能力

进出口类型： 自营进出口

对外贸易经营者备案登记表

备案登记编号: Q1524937 统一社会信用代码: 914110006700503333 进出口企业代码:

经营者中文名称	长葛市盛达蜂业股份有限公司		
经营者英文名称	Changge City Shengda Apiculture Limited by Share Ltd		
组织机构代码		经营者类型 (由备案登记机关填写)	股份有限公司
住 所	河南省长葛市大周镇双庙李村		
经营场所 (中文)	河南省长葛市大周镇双庙李村		
经营场所 (英文)	Changge City, Henan province Licun Shuangmao Dazhou town		
联系电话	13598958139	联系传真	0374-6866791
邮政编码	461507	电子邮箱	1982135164@qq.com
工商登记注册日期	2007-12-11	工商登记注册号	

依法办理工商登记的企业还须填写以 1982135164@qq.com

企业法定代表人姓名	李保田	有效证件号	
注册资金	伍佰万元		(折美元)

依法办理工商登记的外国 (地区) 企业或个体工商户 (独资经营者) 还须填写以下内容

企业法定代表人 / 个体工商户负责人姓名		有效证件号	
企业资产 / 个人财产			(折美元)

备注

16/01/2020

请认真阅读背面的条款, 并由企业法定代表人或个体工商户负责人签字、盖章。

2016 年 03 月 30 日

自营进出口证明

物流能力

物料配送方式： 电商外包物流配送

物流合作商名单： 韵达快递

服务支持能力

服务支持

售后服务类型： 其他

是否支持账期： 是

代理采购能力： 否