



机构名称： 通标标准技术服务有限公司杭州分公司
机构地址： 杭州市滨江区滨安路1180号华业高科技
产业园4号楼3楼
联系电话： 0571-88870030

深度认证（验厂）报告

东莞市峰洁卫浴有限公司

报告编号：SZXWT00974382

报告生成日期：2017-07-25

本报告仅是服务商依据从深度认证企业处获取的资料、文件、信息等对深度认证企业相关状况的客观描述，并不包含服务商对提及的所有信息和深度认证企业状况的主观分析、法律评价、法律意见或作出任何行动建议。服务商不对深度认证企业或任何第三方根据本报告而采取或不采取的行动负责。



机构名称： 通标标准技术服务有限公司杭州分公司
机构地址： 杭州市滨江区滨安路1180号华业高科技
产业园4号楼3楼
联系电话： 0571-88870030

目录

前言. 验厂概述

第一部分. 验厂情况介绍

第二部分. 企业基本信息

第三部分. 人员信息

第四部分. 办公场所信息

第五部分. 厂房信息

第六部分. 研发设计能力

第七部分. 接单交付能力

第八部分. 供应链运营能力

第九部分. 柔性生产能力

第十部分. 仓储情况

第十一部分. 企业资质能力

第十二部分. 质量管控能力

第十三部分. 外贸服务能力

第十四部分. 服务支持能力

前言. 验厂概述

深圳市峰洁卫浴有限公司成立于2007年，坐落于广东省深圳市光明新区，其关联工厂东莞市峰洁卫浴有限公司成立于2016年，坐落于广东省东莞市黄江镇，主要生产的产品类型为喷香机、皂液器、吹风机、干手机、纸巾盒，拥有设计师2人，打样工艺（制程）师2人（由设计人员兼任），专业质检人员4人，生产工人67人，生产设备共24台。

第一部分. 验厂情况介绍

| | | | |
|---------|-------------------|--------|------------|
| 企业名称： | 东莞市峰洁卫浴有限公司 | 验厂时间： | 2017-07-25 |
| 实际验厂地址： | 东莞市黄江镇星光村四队后厂房 | | |
| 申请人姓名： | 向慧杰 | 申请人性别： | 男 |
| 报告编号： | SZXWT00974382 | | |
| 验厂机构： | 通标标准技术服务有限公司杭州分公司 | | |
| 审核员姓名： | 杨军 | 审核员性别： | 男 |



合影

第二部分. 企业基本信息

营业执照信息

| | | | |
|-------|-----------------------------|-------|--------------------|
| 企业名称： | 深圳市峰洁卫浴有限公司 | 注册号： | 914403006641539903 |
| 注册地址： | 深圳市光明新区公明街道上村下南三工业区豪庭工业大厦2楼 | | |
| 注册资本： | 50万元（人民币） | 成立日期： | 2007-07-13 |

经营范围：经营电子商务；国内贸易；货物及技术进出口。^卫浴用品、皂液器、不锈钢卫浴制品、电子产品、喷香机、塑胶制品、纸巾盒、垃圾桶、电器产品、干手器、吹风机的开发、设计及生产。

法定代表人：栗征兵

最新年检时间：2017年

登记机关：深圳市市场监督管理局

营业期限：2007-07-13 至 长期



营业执照照片

税务登记信息

纳税人名称：深圳市峰洁卫浴有限公司

税务登记号：914403006641539903

一般纳税人：具有一般纳税人资格



税务登记证

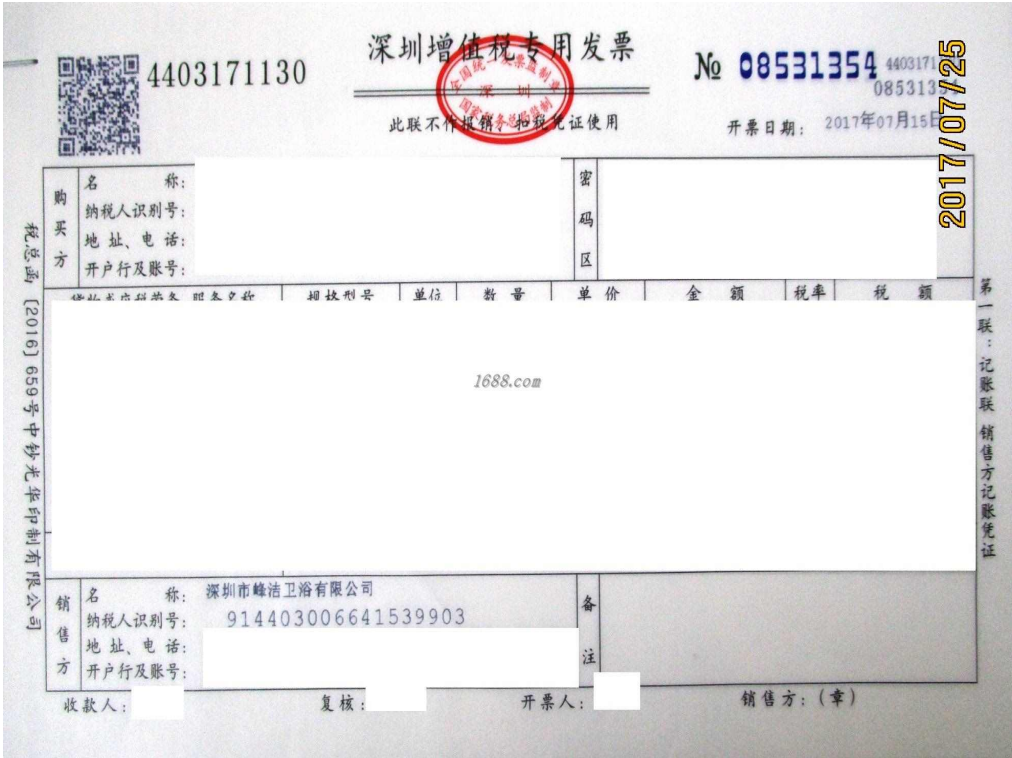

一般纳税人证明材料

组织机构名称： 深圳市峰洁卫浴有限公司

组织机构代码： 914403006641539903

有效期： 2007-07-13 - 长期



组织机构代码证

第三部分. 人员信息

总人数： 114

管理人员数： 9

销售人员数： 9

生产人员数： 67

设计人员数： 2

质检人员数： 4

客服人员数： 6

采购人员数： 1

其他人员数： 16

第四部分. 办公场所信息

经营模式： 生产型

办公场所地址： 东莞市黄江镇星光村四队后厂房

办公场所类型： 租赁

有效期： 2016-04-01 - 2022-03-31



办公场所实景



办公场所实景



办公场所实景

第五部分. 厂房信息

厂房信息

工厂性质： 关联工厂

工厂企业名称： 东莞市峰洁卫浴有限公司



关联工厂营业执照



关联工厂组织机构代码证



关联工厂税务登记证

厂房地区

厂房地址： 东莞市黄江镇星光村四队后厂房

厂房使用类型： 租赁

厂房面积： 8600平方米

有效期： 2016-04-01 - 2022-03-31



厂房外景



厂房外景



厂房内景



厂房内景



厂房内景



厂房内景



厂房内景



厂房内景



厂房内景



厂房内景

第六部分. 研发设计能力

研发能力

代工模式： OEM（代工制造）,ODM（代工设计）

设计师人数： 2

设计外包： 没有

年平均新款数量： 10

1-5年开发工程师人数： 2



样板间



样板间

专利

专利名称：外观设计名称：皂液器
(F1101-A)

专利号：ZL201030119578.1



证书图片

打样

是否自助打样：是

样品数量：500

打样/制程工艺师傅数：2

打样制程设备数量：24



打样制程设备



打样制程设备



打样制程设备



打样制程设备



打样制程设备

第七部分. 接单交付能力

接单能力

| | | | |
|-------|-----|-------|-----|
| 线上订单： | 30% | 线下订单： | 70% |
| 外贸订单： | 40% | | |

接单情况

| 产品名称 | 接单数量 | 单位 |
|------|------|----|
| 喷香机 | | |
| 皂液器 | | |
| 吹风机 | | |
| 干手机 | | |
| 纸巾盒 | | |

交付情况

| 产品名称 | 交付数量 | 单位 | 交付周期 |
|------|------|----|------|
| 喷香机 | | | 天 |
| 皂液器 | | | 天 |

| | | | |
|-----|--|--|---|
| 吹风机 | | | 天 |
| 干手机 | | | 天 |
| 纸巾盒 | | | 天 |

第八部分. 供应链运营能力

铺货能力

线上平台数量： 1

线上平台名单： 阿里巴巴
<https://szfengjie.1688.com>

经销商数量： 5

覆盖地区： 全国

销售能力

销售总额： 3369万元(最近一年)



名称: 喷香机



名称: 皂液器



名称: 吹风机



名称: 干手机



名称: 纸巾盒

合作客户

| 合作客户名称 | 主营品牌 | 合作年限 | 类型 |
|--------|------|------|----|
| | | | |

| | | | |
|---------|--|--|------|
| 企业不同意展示 | | | 电商客户 |
|---------|--|--|------|

电商客户占比：30 %

第九部分. 柔性生产能力

生产环境

| | |
|------------|-----------|
| 卫生状况：干净、整洁 | 照明状况：光线明亮 |
|------------|-----------|

生产设备

| 常规设备名 | 型号 | 台数 | 设备校准维护情况 |
|---------|----|----|----------------|
| CNC数控车床 | | 2 | 定期维护保养，有维护保养记录 |
| 火花机 | | 2 | 定期维护保养，有维护保养记录 |
| 铣床 | | 4 | 定期维护保养，有维护保养记录 |
| 自动注塑机 | | 15 | 定期维护保养，有维护保养记录 |

| 辅助设备名 | 型号 | 台数 | 设备校准维护情况 |
|-------|----|----|----------------|
| 自动焊锡机 | | 1 | 定期维护保养，有维护保养记录 |

设备总数: 24



常规设备照片



常规设备照片



常规设备照片



常规设备照片



辅助设备照片

流水线/组信息

流水线/组数量：

4

流水线/组类型：

流水型（一件完整产品由10人及以上配合完成）

生产产品信息

| 产品名称 | 一年最大产量 |
|------|--------|
| 喷香机 | |
| 皂液器 | |
| | |

| | |
|-----|--|
| 吹风机 | |
| 干手机 | |
| 纸巾盒 | |

第十部分. 仓储情况

仓储类型： 租赁

仓储有效期： 2016-06-01 - 2022-03-31

仓储方式说明： 干燥,通风

仓储网点： 广东省

仓储情况： 有独立的成品仓库、物料防护堆放整齐有序、标识明晰



仓储实景照片



仓储实景照片

第十一部分. 企业资质能力

产品/体系认证类证书

| 产品体系证书证书名 | 证书编号 | 证书到期时间 |
|-----------|------------------|------------|
| CCC证书 | 2017010709954782 | 2022-04-11 |



产品体系证书证明材料

第十二部分. 质量管控能力

质检配置及类型

是否有质检： 是

质检类型： 自检

自检信息

| 设备名 | 台数 |
|----------|----|
| 风叶动平衡测试仪 | 1 |
| 电话机测试仪 | 1 |



设备照片

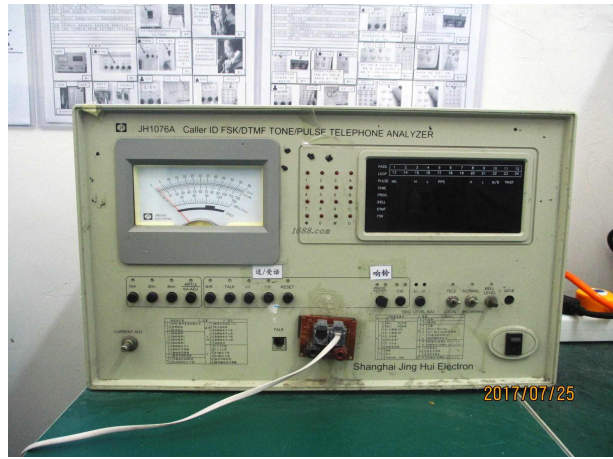

设备照片

第十三部分. 外贸服务能力

物流能力

物料配送方式： 电商外包物流配送

物流合作商名单： 韵达快运

第十四部分. 服务支持能力

服务支持

售后服务类型： 其他