



机构名称：通标标准技术服务有限公司杭州分公司  
机构地址：杭州市滨江区滨安路1180号华业高科技  
产业园4号楼3楼  
联系电话：0571-88870030

## 深度认证（验厂）报告

### 东莞市鸿华五金制造有限公司

报告编号：SZXWT00989673

报告生成日期：2017-10-30

本报告仅是服务商依据从深度认证企业处获取的资料、文件、信息等对深度认证企业相关状况的客观描述，并不包含服务商对提及的所有信息和深度认证企业状况的主观分析、法律评价、法律意见或作出任何行动建议。服务商不对深度认证企业或任何第三方根据本报告而采取或不采取的行动负责。



机构名称： 通标标准技术服务有限公司杭州分公司  
机构地址： 杭州市滨江区滨安路1180号华业高科技  
产业园4号楼3楼  
联系电话： 0571-88870030

## 目录

**前言. 验厂概述**

**第一部分. 验厂情况介绍**

**第二部分. 企业基本信息**

**第三部分. 企业文化**

**第四部分. 部门人员信息**

**第五部分. 产品信息**

**第六部分. 办公场所信息**

**第七部分. 厂房信息**

**第八部分. 研发设计能力**

**第九部分. 接单交付能力**

**第十部分. 供应链运营能力**

**第十一部分. 柔性生产能力**

**第十二部分. 仓储情况**

**第十三部分. 企业资质能力**

**第十四部分. 质量管控能力**

第一部分. 验厂情况介绍

企业名称：东莞市鸿华五金制造有限公司

验厂时间：2017-10-30

实际验厂地址：东莞市虎门镇路东社区长虹路10号

申请人姓名：王强

申请人性别：男

报告编号：SZXWT00989673

验厂机构：通标标准技术服务有限公司杭州分公司

审核员姓名：全明

审核员性别：男



合影

第二部分. 企业基本信息

营业执照信息

企业名称：东莞市鸿华五金制造有限公司

注册号：91441900797741032Q

统一社会信用代码：91441900797741032Q

注册地址：东莞市虎门镇路东社区长虹路10号厂房

注册资本：100万元（人民币）

成立日期：2007-01-19

经营范围：产销：五金制品、五金模具及其配件、儿童用品、儿童玩具、电子产品、塑胶制品；  
货物进出口、技术进出口。（依法须经批准的项目，经相关部门批准后方可开展经营活动）

法定代表人：王强

最新年检时间：2017年

登记机关：东莞市工商行政管理局

营业期限：2007-01-19 至 长期



营业执照照片

## 税务登记信息

纳税人名称： 东莞市鸿华五金制造有限公司

税务登记号： 91441900797741032Q

一般纳税人： 具有一般纳税人资格





## 税务登记证

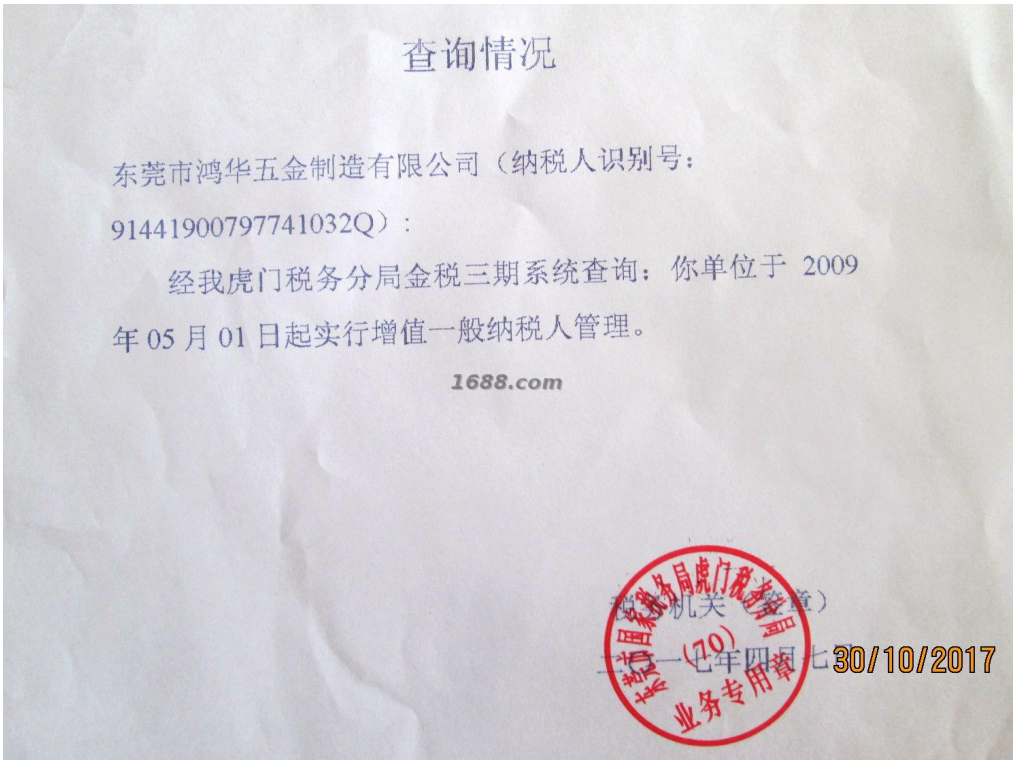

## 一般纳税人证明材料

## 组织机构代码信息

有效期： 2007-01-19 - 长期



组织机构代码证

### 第三部分. 企业文化

企业使命/愿景/价值 成为五金管件加工行业领航企业  
观：

#### 第四部分. 部门人员信息





企业文化照片



企业文化照片

部门名称： 总经办  
 部门名称： 财务部  
 部门名称： 业务部  
 部门名称： 管理部  
 部门名称： 资材部  
 部门名称： 开发部  
 部门名称： 工程部  
 部门名称： 生产部  
 部门名称： 品管部

部门人数： 3  
 部门人数： 3  
 部门人数： 7  
 部门人数： 5  
 部门人数： 4  
 部门人数： 3  
 部门人数： 3  
 部门人数： 29  
 部门人数： 5

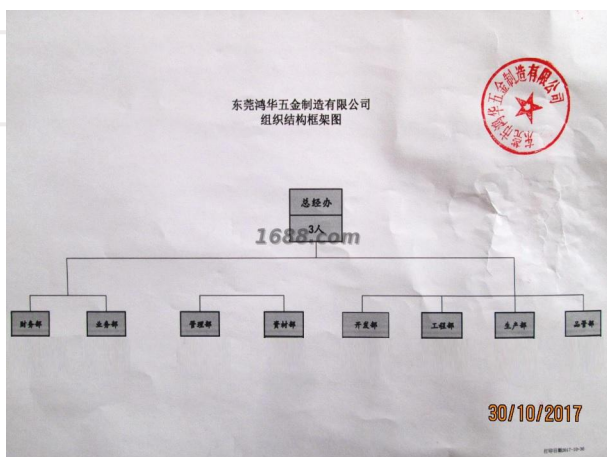

组织机构图

## 人员信息

总人数： 62  
 管理人员数： 6  
 销售人员数： 3  
 生产人员数： 29  
 设计人员数： 6  
 其他人员数： 6

质检人员数： 5  
 客服人员数： 1  
 采购人员数： 2  
 电商运营人员： 4

第五部分. 产品信息

样品展厅



展厅照片



展厅照片

第六部分. 经营模式 办公场所信息

办公场所地址： 东莞市虎门镇路东社区长虹路10号

办公场所类型： 租赁

有效期： 2016-10-01 - 2028-09-30



办公场所实景



办公场所实景





办公场所实景



办公场所实景

## 第七部分. 厂房信息

### 厂房信息

工厂性质： 自有工厂

### 厂房地区

厂房地址： 东莞市虎门镇路东社区长虹路10号

厂房使用类型： 租赁

厂房面积： 5800平方米

有效期： 2016-10-01 - 2028-09-30



厂房外景



厂房内景





厂房内景



厂房内景



厂房内景



厂房内景



厂房内景



厂房内景



厂房内景

## 第八部分. 研发设计能力

### 研发能力

代工模式： OEM（代工制造）,ODM（代工设计）,OBM（自有品牌设计）,CMT

设计外包： 没有

年平均新款数量： 120

设计师平均工作年限： 5

1-5年开发工程师人数： 5

6-10年开发工程师人数： 1

### 打样

是否自助打样： 是

打样/制程工艺师傅数： 3

打样制程设备数量： 4

打样周期： 3天/件





打样制程设备



打样制程设备



打样制程设备



打样制程设备

## 第九部分. 接单交付能力

### 接单能力

线上订单： 50%

线下订单： 50%

外贸订单： 80%

### 接单情况

产品名称	接单数量	单位
五金管类制品	13000000	件

## 第十部分. 供应链运营能力

### 核心物料采购

物料名称	物料型号	结算条件	供应商
铁管		月结	企业不同意展示

核心物料来源市场：企业不同意展示

铺货能力

线上平台数量：1
线上平台名单：阿里巴巴
<a href="https://xwjx668.1688.com/">https://xwjx668.1688.com/</a>

销售能力

名称: 五金管类制品

合作客户

合作客户名称	主营品牌	销售渠道	合作品类	产能占比	合作年限	类型
企业不同意展示		其它				零散型客户

电商客户占比：20 %

第十一部分. 柔性生产能力

生产环境

--

卫生状况： 干净、整洁

照明状况： 光线明亮

生产设备

常规设备名	型号	台数	设备校准维护情况
注塑机		3	
冲床		35	
自动焊接机械手		2	
铆钉机		10	
针车		15	

设备总数: 65



常规设备照片



常规设备照片



常规设备照片



常规设备照片





常规设备照片

## 流水线/组信息

流水线/组数量： 3  
流水线/组类型： 流水型（一件完整产品由10人及以上配合完成）

## 生产产品信息

产品名称	一年最大产量
五金管类制品	15000000件

## 第十二部分. 仓储情况

仓储类型： 租赁

仓储有效期： 2016-10-01 - 2028-09-30

仓储方式说明： 干燥,通风

仓储网点： 广东省

仓储情况： 有独立的成品仓库、物料防护堆放整齐有序

进出台账： 有进出台账记录



仓储实景照片



仓储实景照片

第十三部分. 企业资质能力

自有品牌信息

品牌名	品牌类型	证书编号	证书到期时间
康闲居	注册商标(R)	16300987	2026-03-27
吉宝宝	注册商标(R)	19125387	2027-03-27
图形	注册商标(R)	16334203	2026-05-20



自有品牌证明材料



自有品牌证明材料



自有品牌证明材料

产品/体系认证类证书

产品体系证书证书名	证书编号	证书到期时间
质量管理体系认证证书	04917Q11105R2M	2020-07-06



产品体系证书证明材料

第十四部分. 质量管控能力



质检配置及类型

是否有质检：	质检类型： 自检
--------	----------

自检信息

设备名	台数
二次元	1
硬度计	1
高度规	1



设备照片



设备照片



设备照片

质量部门管理

是否有质检： 是	质检类型： 自检
----------	----------

外贸服务能力



进出口能力

进出口类型： 自营进出口

对外贸易经营者备案登记表

备案登记表编号: 02496260 进出口企业代码: 440079774103

经营者中文名称	东莞市鸿华五金制造有限公司		
经营者英文名称	Dongguan Honghua Hardware Manufacturing Co., Ltd.		
组织机构代码	797741032	经营者类型 [由备案登记机关填写]	有限责任公司
住 所	东莞市虎门镇路东社区长虹路10号厂房		
经营场所 (中文)	东莞市虎门镇路东社区长虹路10号厂房		
经营场所 (英文)	Building No. 10 Changhong Road, Ludong community Humen Town, Dongguan City		
联系电话		联系传真	
邮政编码		电子邮箱	
工商登记注册日期	2005-11-19	工商登记注册号	441900000681691

依法办理工商登记的企业还须填写以下内容

企业法定代表人姓名	王强	有效证件号	
注册资金	壹佰万元		[折美元]

依法办理工商登记的外国 (地区) 企业或个体工商户 (独资经营者) 还须填写以下内容

企业法定代表人 个体工商户负责人姓名		有效证件号	
企业资产/个人财产			[折美元]

备注

填表前请认真阅读背面的条款, 并由企业法定代表人或个体工商户负责人签字、盖章。

备案登记机关  
签 章  
(广东分局)

2015 年 0 月 0 日

30/10/2017

自营进出口证明

物流能力

物料配送方式： 电商外包物流配送

物流合作商名单： 顺丰速运

服务支持能力

服务支持

售后服务类型： 其他

是否支持账期： 否

代理采购能力： 否