



机构名称：通标标准技术服务有限公司杭州分公司
机构地址：杭州市滨江区滨安路1180号华业高科技
产业园4号楼3楼
联系电话：0571-88870030

深度认证（验厂）报告

义乌市概念皮革有限公司

报告编号：HGHWT00189719

报告生成日期：2017-07-07

本报告仅是服务商依据从深度认证企业处获取的资料、文件、信息等对深度认证企业相关状况的客观描述，并不包含服务商对提及的所有信息和深度认证企业状况的主观分析、法律评价、法律意见或作出任何行动建议。服务商不对深度认证企业或任何第三方根据本报告而采取或不采取的行动负责。



机构名称： 通标标准技术服务有限公司杭州分公司
机构地址： 杭州市滨江区滨安路1180号华业高科技
产业园4号楼3楼
联系电话： 0571-88870030

目录

前言. 验厂概述

第一部分. 验厂情况介绍

第二部分. 企业基本信息

第三部分. 人员信息

第四部分. 办公场所信息

第五部分. 厂房信息

第六部分. 研发设计能力

第七部分. 接单交付能力

第八部分. 供应链运营能力

第九部分. 柔性生产能力

第十部分. 仓储情况

第十一部分. 企业资质能力

第十二部分. 质量管控能力

第十三部分. 外贸服务能力

第十四部分. 服务支持能力

前言. 验厂概述

义乌市概念皮革有限公司成立于2009年，坐落于浙江省义乌市稠江街道，主要生产的产品类型为SM皮革制品，拥有自主品牌HOT TIME、桃色缘，拥有打样工艺（制程）师4人，设计师8人，专业质检人员16人，生产工人123人，生产设备共64台，交付周期为1天~30天。

第一部分. 验厂情况介绍

| | | | |
|---------|-------------------|--------|------------|
| 企业名称： | 义乌市概念皮革有限公司 | 验厂时间： | 2017-07-07 |
| 实际验厂地址： | 义乌市四海大道2号 | | |
| 申请人姓名： | 卢苗 | 申请人性别： | 女 |
| 报告编号： | HGHWT00189719 | | |
| 验厂机构： | 通标标准技术服务有限公司杭州分公司 | | |
| 审核员姓名： | 杨心忠 | 审核员性别： | 男 |
| 备注： | 企业现场无铭牌和门牌号 | | |



合影

第二部分. 企业基本信息

营业执照信息

| | | | |
|-------|--------------------------|-------|--------------------|
| 企业名称： | 义乌市概念皮革有限公司 | 注册号： | 91330782693867431W |
| 注册地址： | 浙江省义乌市稠江街道(义乌市正方箱包有限公司内) | | |
| 注册资本： | 50万元（人民币） | 成立日期： | 2009-09-09 |

经营范围： 皮革服饰、内衣（不含染色定型）、玩具制造、批发。

法定代表人： 卢苗

最新年检时间： 2017年

登记机关： 义乌市市场监督管理局

营业期限： 2009-09-09 至 2019-09-08



营业执照照片

税务登记信息

纳税人名称： 义乌市概念皮革有限公司

税务登记号： 91330782693867431W

一般纳税人： 具有一般纳税人资格



税务登记证



一般纳税人证明材料

组织机构代码信息

组织机构名称：义乌市概念皮革有限公司

组织机构代码：91330782693867431W

有效期：2009-09-09 - 2019-09-08



组织机构代码证

第三部分. 人员信息

总人数：177

管理人员数：10

销售人员数：10

设计人员数：8

质检人员数：16

生产人员数：123

电商运营人员：10

第四部分. 办公场所信息

经营模式： 生产型

办公场所地址： 义乌市四海大道2号

办公场所类型： 租赁

有效期： 2015-08-20 - 2018-08-19



办公场所实景



办公场所实景

第五部分. 厂房信息

厂房信息

工厂性质： 自有工厂

厂房地区

厂房地址： 义乌市四海大道2号

厂房使用类型： 租赁

厂房面积： 6219平方米

有效期： 2015-08-20 - 2018-08-19



厂房外景



厂房内景



厂房内景



厂房内景



厂房内景



厂房内景



厂房内景

第六部分. 研发设计能力

研发能力

代工模式： OEM（代工制造）,OBM（自有品牌设计）

设计师人数： 8

设计外包： 没有

1-5年开发工程师人数： 5

6-10年开发工程师人数： 3

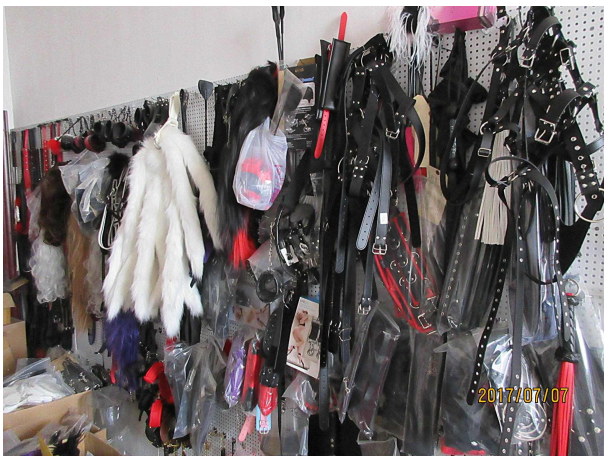

样板间

打样

是否自助打样： 是

样品数量： 200

打样/制程工艺师傅数： 4

第七部分. 接单交付能力

接单能力

| | |
|-----------|-----------|
| 线上订单： 50% | 线下订单： 50% |
| 外贸订单： 60% | |

接单情况

| 产品名称 | 接单数量 | 单位 |
|--------|----------|----|
| SM皮革制品 | 80000000 | 个 |

交付情况

| 产品名称 | 交付数量 | 单位 | 交付周期 |
|--------|---------|----|------|
| SM皮革制品 | 6000000 | 个 | 30 天 |

第八部分. 供应链运营能力

铺货能力

| |
|------------------------------|
| 线上平台数量： 1 |
| 线上平台名单： 阿里巴巴平台 |
| https://idealeather.1688.com |

销售能力



名称: SM皮革制品

合作客户

| 合作客户名称 | 主营品牌 | 合作年限 | 类型 |
|---------|------|------|------------|
| 企业不同意展示 | | | 电商客户,零散型客户 |

第九部分. 柔性生产能力

生产环境

| | |
|-------------|------------|
| 卫生状况： 干净、整洁 | 照明状况： 光线明亮 |
|-------------|------------|

生产设备

| 常规设备名 | 型号 | 台数 | 设备校准维护情况 |
|-------|----|----|------------|
| 缝纫机 | | 50 | 定期维护，无维护记录 |
| 压痕机 | | 6 | 定期维护，无维护记录 |
| 压扣机 | | 8 | 定期维护，无维护记录 |

设备总数: 64



常规设备照片



常规设备照片



常规设备照片

流水线/组信息

流水线/组数量： 8

流水线/组类型： 流水型（一件完整产品由10人以内配合完成）

生产产品信息

| 产品名称 | 一年最大产量 |
|--------|-----------|
| SM皮革制品 | 80000000个 |

第十部分. 仓储情况

仓储类型： 租赁

仓储有效期： 2015-08-20 - 2018-08-19

仓储方式说明： 阴凉,干燥,通风

仓储网点： 浙江省

仓储情况： 有独立的成品仓库、物料防护堆放整齐有序



仓储实景照片



仓储实景照片



仓储实景照片



仓储实景照片

第十一部分. 企业资质能力

自有品牌信息

| 品牌名 | 品牌类型 | 证书编号 | 证书到期时间 |
|----------|---------|----------|------------|
| HOT TIME | 注册商标(R) | 19373382 | 2027-04-27 |
| 桃色缘 | 注册商标(R) | 17175595 | 2026-08-20 |



自有品牌证明材料



自有品牌证明材料

其他证书

| 证书名 | 证书编号 | 证书到期时间 |
|-----------|-------------------|------------|
| 安全生产标准化证书 | (金) AQBⅢ201500750 | 2018-12-28 |



其他证书证明材料

第十二部分. 质量管控能力

质检配置及类型



是否有质检： 是

质检类型： 自检,第三方检测

第三方产品检测

第三方质检产品名： Whip.

第三方检测机构名： RTS

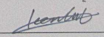
| RTS |   CNAS L6920 | | | | | | | | |
|---|---|--|---------|------|---------|---|---|--|--|
| Report No.: RTS20170308A0911 | Date : 2017-03-09 | | | | | | | | |
| TEST REPORT | | | | | | | | | |
| Page 1 of 3 | | | | | | | | | |
| Test information | | | | | | | | | |
| Applicant : | Yiwu Idea Leather Co.,Ltd. | | | | | | | | |
| Address : | Not provided. | | | | | | | | |
| Sample Description : | Whip. | | | | | | | | |
| PO# : | Not provided. | | | | | | | | |
| Style # : | Not provided. | | | | | | | | |
| Color : | Not provided. | | | | | | | | |
| Country of origin : | China. | | | | | | | | |
| Export to : | Not provided. | | | | | | | | |
| Supplier : | Not provided. | | | | | | | | |
| Buyer : | Not provided. | | | | | | | | |
| Receiving Date : | March 08, 2017. | | | | | | | | |
| Test period : | March 08, 2017 ~ March 09, 2017. | | | | | | | | |
| Test Requested : | Tests requested in accordance to client requirement. | | | | | | | | |
| <table border="1"> <thead> <tr> <th>TEST ITEMS</th> <th>PASS</th> <th>FAIL</th> <th>REMARKS</th> </tr> </thead> <tbody> <tr> <td>Phthalates Content test- CPSIA & Client's requirement</td> <td align="center">X</td> <td></td> <td></td> </tr> </tbody> </table> | | TEST ITEMS | PASS | FAIL | REMARKS | Phthalates Content test- CPSIA & Client's requirement | X | | |
| TEST ITEMS | PASS | FAIL | REMARKS | | | | | | |
| Phthalates Content test- CPSIA & Client's requirement | X | | | | | | | | |
| PASS=Meets client's requirement. FAIL=Fails to meet client's requirement. NA= Not applicable. | | | | | | | | | |
| TEST CO., LTD. (Zhejiang)  CHANGBIAO YU LAB MANAGER | | RTS TEST CO., LTD. (Zhejiang)  SHENG MAO TECHNICAL DIRECTOR | | | | | | | |
| TEST CO., LTD. 浙江瑞泰检测有限公司 ZHEJIANG RUI TAI TESTING LABORATORY NO. 10, JINGHUA ROAD, WUYAO DISTRICT, NINGBO CITY, ZHEJIANG PROVINCE, P.R. CHINA | | This Test Report is issued by the Company subject to its General Conditions of Service being accepted or available on request. Attention is drawn to the provision of liability provisions and intellectual property rights defined therein. The marks shown in this Test report refer only to the sample(s) tested. This lab result shall not be reproduced except in full, without written approval by party (ies) involved, please print an email. | | | | | | | |

第三方产品质检报告

第十三部分. 外贸服务能力

物流能力

物料配送方式： 电商外包物流配送

物流合作商名单： 优速快递

第十四部分. 服务支持能力

服务支持

售后服务类型： 返厂维修