

# 深度认证（验厂）报告

## 深圳市特莱斯光学有限公司

报告编号：TP1810180937

报告生成日期：2018-10-24

包含服务商对提及的所有信息和深度认证企业状况的主观分析、法律评价、法律意见或作出任何行动建议。服务商不对深度认证企业或任何第三方根据本报告而采取或不采取的行动负责。



机构名称：莱茵技术监督服务（广东）有限公司  
机构地址：广州市开发区科学城科珠路199号  
联系电话：020-28391888

## 目录

### 前言. 验厂概述

### 第一部分. 验厂情况介绍

### 第二部分. 企业基本信息

### 第三部分. 企业文化

### 第四部分. 部门人员信息

### 第五部分. 产品信息

### 第六部分. 办公场所信息

### 第七部分. 厂房信息

### 第八部分. 研发设计能力

### 第九部分. 接单交付能力

### 第十部分. 供应链运营能力

### 第十一部分. 柔性生产能力

### 第十二部分. 仓储情况

### 第十三部分. 企业资质能力

### 第十四部分. 质量管控能力

第一部分. 验厂情况介绍

企业名称： 深圳市特莱斯光学有限公司                      验厂时间： 2018-10-24

实际验厂地址： 广东省深圳市宝安区福海街道和平社区福园一路47号科比新工业园厂房201A

申请人姓名： 胡长涛    申请人性别： 男

报告编号： TP1810180937

验厂机构： 莱茵技术监督服务（广东）有限公司

审核员姓名： 陈剑毅    审核员性别： 男

备注： 办公室，车间以及仓储面积为企业申报



合影

第二部分. 企业基本信息

营业执照信息

企业名称： 深圳市特莱斯光学有限公司                      注册号： 9144030057195617XU

统一社会信用代码 9144030057195617XU

码：

注册地址：深圳市宝安区福永街道和平社区福园一路47号科比新工业园厂房二楼北

注册资本：1000万元（人民币）

成立日期：2011-03-30

经营范围：光学镜头、计算机软硬件、电子产品、包装材料、办公用品、服装、建筑材料、润滑油、照明用品及配件、机电设备及配件的技术开发与销售；国内货运代理；国内贸易、货物及技术进出口。（法律、行政法规、国务院决定规定在登记前须经批准的项目除外）^光学镜头的生产。

法定代表人：吴强华

最新年检时间：2018年

登记机关：深圳市市场监督管理局

营业期限：2011-03-30 至 长期



营业执照照片

## 税务登记信息

纳税人名称：深圳市特莱斯光学有限公司

税务登记号：9144030057195617XU

一般纳税人：具有一般纳税人资格





# 营业执照

统一社会信用代码 9144030057195617XU

名称 深圳市特莱斯光学有限公司  
主体类型 有限责任公司  
住所 深圳市宝安区福永街道和平社区福园一路47号科比新工业园厂房二楼北  
法定代表人 吴强 [688.com](http://688.com)  
成立日期 2011年03月30日

重要提示  
1. 商事主体的经营范围由章程确定。经营范围中属于法律、法规规定应当经批准的项目，取得许可审批文件后方可开展相关经营活动。  
2. 商事主体经营范围和许可审批项目等有关事项及年报信息和其他信用信息，应当依法向深圳市市场监督管理局委员会商事主体信用信息公示平台（网址：<http://www.szcredit.com.cn>）或扫描执照的“二维码”查询。  
3. 商事主体应于每年1月1日-6月30日向商事登记机关提交上一年度的年度报告，商事主体应当按照《企业信息公示暂行条例》等规定向社会公示商事主体信息。



登记机关

2016年07月27日



中华人民共和国国家工商行政管理总局监制

税务登记证



一般纳税人证明材料

组织机构代码信息

组织机构名称： 深圳市特莱斯光学有限公司

组织机构代码： 9144030057195617XU

有效期： 2011-03-30 - 长期



组织机构代码证

### 第三部分. 企业文化

**企业概述：** 深圳市特莱斯光学有限公司, 公司成立于2011年, 厂房位于广东省深圳市宝安区福海街道和平社区福园一路47号科比新工业园厂房201A, 是一家专业从事光学镜头的生产开发企业, 企业现致力于电商平台发展, 争取为客户提供更优质的产品以及服务。

**企业使命/愿景/价值观：** 树立创新精神, 创造财富, 影响自己, 成就他人; 努力成为广角光学镜头第一品牌优质供应商, 做强, 做大, 走远; 持续学习, 求精务实, 迅速反应, 全力以赴。

### 第四部分. 部门人员信息



## 组织架构信息

企业文化照片



企业文化照片



企业文化照片

部门名称： 管理

部门人数： 5

部门名称： 销售部

部门人数： 13

部门名称： 质检部

部门人数： 14

部门名称： 工程部

部门人数： 13



企业文化照片



企业文化照片



企业文化照片

部门名称： 采购部

部门人数： 2

部门名称： 财务部

部门人数： 2

部门名称： 行政部

部门人数： 4

部门名称： 仓库

部门人数： 3

部门名称： 生产部

部门人数： 138

人员信息

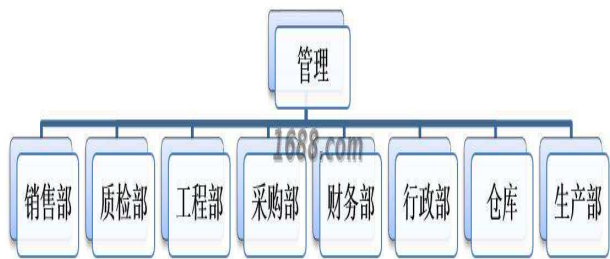

组织机构图

总人数： 194

管理人员数： 5

销售人员数： 13

采购人员数： 2

其他人员数： 9

质检人员数： 14

生产人员数： 138

设计人员数： 13

第五部分. 产品信息

样品展厅



展厅照片

第六部分. 办公场所信息



展厅照片



展厅照片



展厅照片

经营模式： 生产型

办公场所地址： 广东省深圳市宝安区福海街道和平社区福园一路47号科比新工业园厂房201A

办公场所面积： 300平方米

办公场所类型： 租赁

有效期： 2018-03-15 - 2019-05-31



展厅照片



展厅照片



办公场所实景





办公场所实景



办公场所实景

## 第七部分. 厂房信息

### 厂房信息

工厂性质： 自有工厂

### 厂房地区

厂房地址： 广东省深圳市宝安区福海街道和平社区福园一路47号科比新工业园厂房201A

厂房使用类型： 租赁

厂房面积： 1000平方米

有效期： 2018-03-15 - 2019-05-31



厂房外景



厂房内景



厂房内景



厂房内景



厂房内景



厂房内景





厂房内景



厂房内景



厂房内景



厂房内景



厂房内景



厂房内景

## 第八部分. 研发设计能力

---

## 研发能力

代工模式： OEM（代工制造）,ODM（代工设计）,OBM（自有品牌设计）

设计外包： 没有

设计师平均工作年限： 5

1-5年开发工程师人数： 6

6-10年开发工程师人数： 7



样板间



样板间



样板间

## 专利

专利名称： 一种超广角摄像镜头

专利号： ZL 2016 2 0127767.5

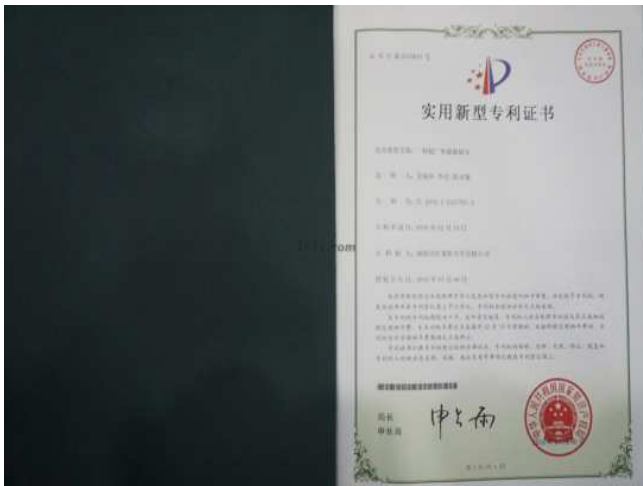

证书图片

专利名称： 一种大倍率大数值孔径光纤熔接机镜头

专利号： ZL 2016 2 0117895.1

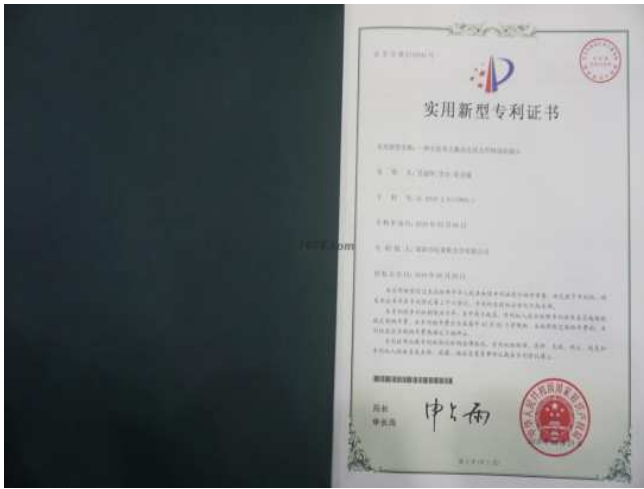

证书图片

专利名称： 一种高清监控摄像机镜头

专利号： ZL 2016 2 0117902.8



证书图片

专利名称： 一种非接触式内窥镜镜头

专利号： ZL 2016 2 0117873.5

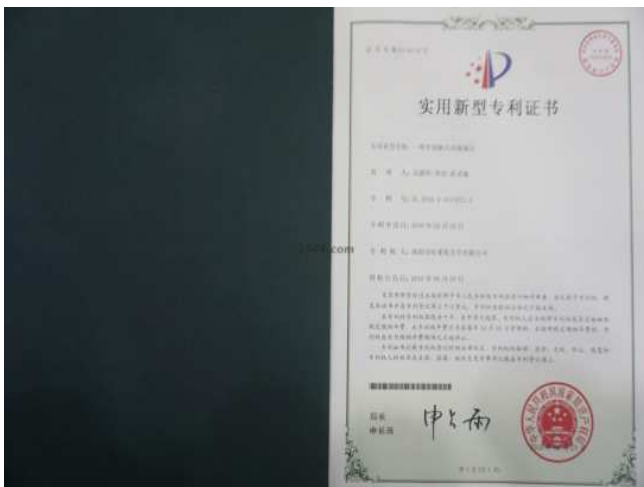

证书图片

专利名称： 一种用于行车记录仪的镜头

专利号： ZL 2016 2 0117865.0



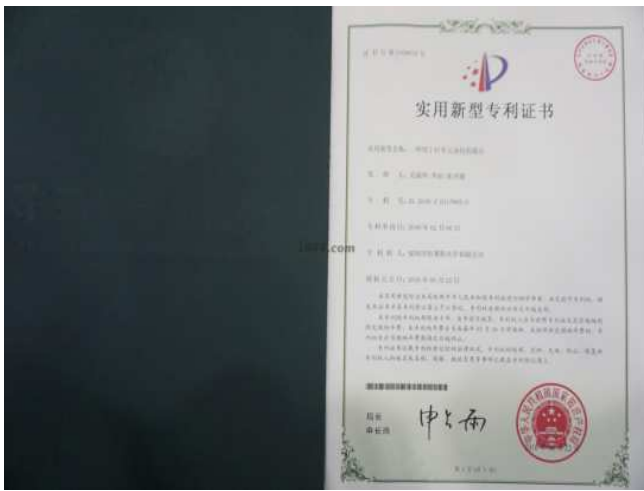

证书图片

专利名称： 一种用于户外摄像机的镜头

专利号： ZL 2016 2 0117872.0



证书图片

## 打样

是否自助打样： 是

打样/制程工艺师傅数： 5

打样制程设备数量： 10

打样周期： 7天/件



打样制程设备



打样制程设备



打样制程设备

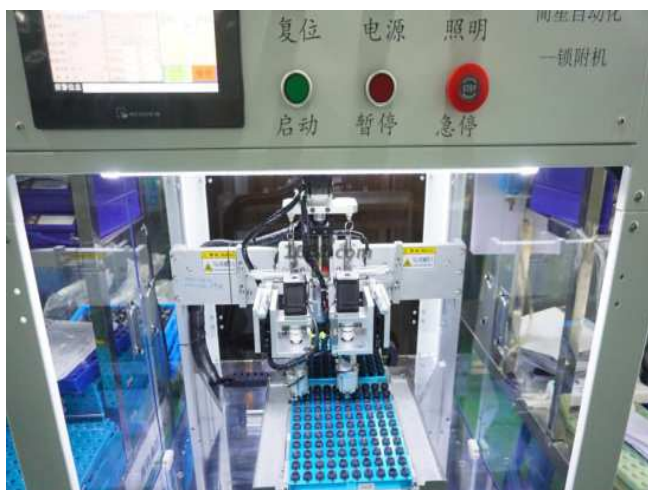

打样制程设备



打样制程设备



打样制程设备



打样制程设备

第九部分. 接单交付能力

接单能力

线上订单： 10%	线下订单： 90%
-----------	-----------

接单情况

产品名称	接单数量	单位
光学镜头		个

交付情况

产品名称	交付数量	单位	交付周期
光学镜头		个	天

第十部分. 供应链运营能力

核心物料采购

物料名称	物料型号	结算条件	供应商
镜片	企业不同意展示	月结	企业不同意展示
垫圈	企业不同意展示	月结	企业不同意展示

核心物料来源市场：企业不同意展示

铺货能力

线上平台数量： 1

线上平台名单： 1688

<https://tianqingtechnology1.1688.com>

销售能力



名称: 光学镜头

货品来源: 工厂货源

合作客户

合作客户名称	主营品牌	销售渠道	合作品类	产能占比	合作年限	类型
企业不同意展示		其它	光学镜头			纯线下客户

电商客户占比： 10 %

第十一部分. 柔性生产能力

生产环境

卫生状况： 干净、整洁

照明状况： 光线明亮

生产设备

常规设备名	型号	台数	设备校准维护情况
超声波清洗机	RDF-60108S	2	
自动涂墨机		1	
隔圈组装机	XDY-SOMA-001	6	
镜片组装机		20	
自动锁盖机		2	
MTF测试仪		6	
自动点胶机		3	
自动锁座机		1	

设备总数:     41



常规设备照片



常规设备照片





常规设备照片



常规设备照片



常规设备照片



常规设备照片



常规设备照片

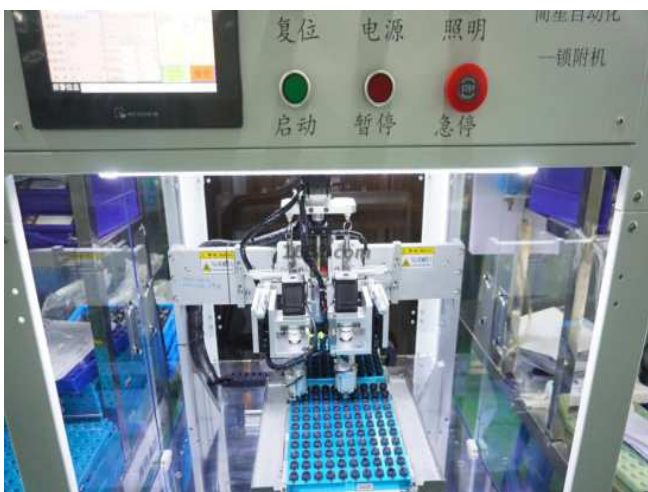

常规设备照片

## 流水线/组信息

流水线/组数量： 4  
流水线/组类型： 流水型（一件完整产品由10人及以上配合完成）

## 生产产品信息

--	--



产品名称	一年最大产量
光学镜头	个

第十二部分. 仓储情况

仓储类型： 租赁

仓储面积： 700 平方米

仓储有效期： 2018-03-15 - 2019-05-31

仓储方式说明： 干燥,通风,阻燃

仓储网点： 广东

仓储情况： 有独立的成品仓库、物料防护堆放整齐有序

进出台账： 有进出台账记录



仓储实景照片



仓储实景照片



仓储实景照片

## 第十三部分. 企业资质能力

### 自有品牌信息

品牌名	品牌类型	证书编号	证书到期时间
TRC LENS	注册商标(R)	17602344A	2026-10-20



自有品牌证明材料

### 产品/体系认证类证书

产品体系证书证书名	证书编号	证书到期时间
IECQ合格证书	IECQ-H SAIG 16.0006	2019-05-17
ISO 9001:2015	CNQMS034807	2021-08-22
IATF 16949:2016	0326587	2021-08-22



产品体系证书证明材料



产品体系证书证明材料



产品体系证书证明材料

## 其他证书

证书名	证书编号	证书到期时间
计算机软件著作权登记证书	软著登字第1240182号	
计算机软件著作权登记证书	软著登字第1238247号	



其他证书证明材料



其他证书证明材料



其他证书证明材料

质检配置及类型

是否有质检：	质检类型： 自检,第三方检测
--------	----------------

自检信息

设备名	台数
二次元	1
显微镜	20
全景超广角圆弧投影仪	4
实拍测试仪	5
恒温恒湿试验箱	1
紫外线老化试验箱	1
盐雾测试仪	1
镜片清晰甩干机	1
振动试验机	1
冷热冲击试验箱	1



设备照片



设备照片



设备照片



设备照片





设备照片



设备照片



设备照片



设备照片



设备照片



设备照片

### 第三方产品检测

第三方质检产品名： 垫圈

第三方检测机构名： SGS





第三方产品质检报告

质量部门管理

是否有质检： 是

质检类型： 自检,第三方检测

外贸服务能力

物流能力

物料配送方式： 电商外包物流配送

物流合作商名单： 速尔快递

服务支持能力

服务支持

售后服务类型： 其他

是否支持账期： 是

代理采购能力： 否