

## 深度认证（验商）报告

### 深圳市南岛机电有限公司

报告编号：TT1806140305

报告生成日期：2018-07-19

本报告仅是服务商依据从深度认证企业处获取的资料、文件、信息等对深度认证企业相关状况的客观描述，并不包含服务商对提及的所有信息和深度认证企业状况的主观分析、法律评价、法律意见或作出任何行动建议。服务商不对深度认证企业或任何第三方根据本报告而采取或不采取的行动负责。

## 目录

### **前言. 验商概述**

### **第一部分. 验商情况介绍**

### **第二部分. 企业基本信息**

### **第三部分. 企业文化**

### **第四部分. 部门人员信息**

### **第五部分. 产品信息**

### **第六部分. 办公场所信息**

### **第七部分. 供应链运营能力**

### **第八部分. 工厂资源**

### **第九部分. 企业资质能力**

### **第十部分. 质量管控能力**

## 第一部分. 验商情况介绍

企业名称： 深圳市南岛机电有限公司

验商时间： 2018-07-19

实际验商地址：广东省深圳市龙岗区平湖街道华南大道一号华南国际工业原料城内的华南国际印刷纸品包装物流区（二期）-2号楼2层2C033a-2G041号

申请人姓名： 严旭

申请人性别：男

报告编号： TT1806140305

验商机构： 莱茵技术监督服务（广东）有限公司

审核员姓名：张树青

审核员性别：男



合影

## 第二部分. 企业基本信息

## 营业执照信息

企业名称： 深圳市南岛机电有限公司

注册号： 91440300777180290W

统一社会信用代码：91440300777180290W

注册地址： 深圳市龙岗区平湖街道上木古社区彩姿北路63号

注册资本： 800万元（ 人民币 ）

成立日期： 2005-07-14

经营范围：电子产品、低压电器的购销（以上不含再生资源回收经营）；电源开关、充电器、漏电保护器、塑胶制品的技术研发、技术咨询服务、技术转让；货物及技术进出口。电器附件、电源开关、充电器、漏电保护器、塑胶制品的生产、销售（不含再生资源回收经营）。

法定代表人： 张奎栋

最新年检时间： 2018年

登记机关： 深圳市市场监督管理局

营业期限： 2005-07-14 至 长期



营业执照照片

## 税务登记信息

纳税人名称： 深圳市南岛机电有限公司

税务登记号： 91440300777180290W

一般纳税人： 具有一般纳税人资格



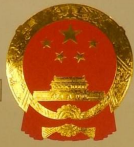

# 营业执照

统一社会信用代码 91440300777180290W

名称 深圳市南岛机电有限公司  
主体类型 有限责任公司  
住所 深圳市龙岗区平湖街道上木古社区彩姿北路63号  
法定代表人 张奎栋 [688.com](http://688.com)  
成立日期 2005年07月14日

**重要提示**  
1. 商事主体的经营范围由章程确定。经营范围中属于法律、法规规定应当经批准的项目，取得许可审批文件后方可开展相关经营活动。  
2. 商事主体经营信息和许可事项项目等有关事项及年报信息和其他信用信息，请登录深圳市市场和质量监督管理委员会商事主体信用信息公示平台（网址：<http://www.szcredit.com.cn>）或扫描执照的二维码查询。  
3. 商事主体须于每年1月1日-6月30日向商事登记机关提交上一年度的年度报告。商事主体应当按照《企业信息公示暂行条例》等规定向社会公示商事主体信息。



登记机关

2016年07月08日



中华人民共和国国家工商行政管理总局监制

税务登记证

深圳市国家税务局  
增值税一般纳税人认定通知书

深国税龙平认正[2010]0074 号

深圳市南岛机电有限公司（440300777180290）：

经审核，同意认定你单位为增值税一般纳税人。从 2010 年 03 月 1 日（税款所属期）起按增值税一般纳税人的规定征管。

特此通知。

1688.com



深圳市龙岗区国家税务局平湖税务分局

2010 年 03 月 08 日

一般纳税人证明材料

## 组织机构代码信息

组织机构名称： 深圳市南岛机电有限公司

组织机构代码： 91440300777180290W

有效期： 2005-07-14 - 长期



组织机构代码证

### 第三部分. 企业文化

企业概述： 深圳市南岛机电有限公司成立于2005年，位于广东省深圳市龙岗区平湖街道华南大道一号华南国际工业原料城内的华南国际印刷纸品包装物流区（二期）-2号楼2层2C033a-2G041号。企业拥有工厂资源，主要销售漏电保护器。

企业使命/愿景/价值 南岛铸精品，满意创天下  
观：

### 第四部分. 部门人员信息

#### 组织架构信息

部门名称： 总经理

部门人数： 1

部门名称： 业务部

部门人数： 8

部门名称：	运营部	部门人数：	1
部门名称：	客服部	部门人数：	2
部门名称：	工程部	部门人数：	4
部门名称：	品质部	部门人数：	2
部门名称：	采购部	部门人数：	2
部门名称：	财务部	部门人数：	1
部门名称：	行政部	部门人数：	1
部门名称：	仓储部	部门人数：	4

人员信息



组织机构图

总人数： 26	
管理人员数： 1	质检人员数： 2
销售人员数： 8	客服人员数： 2
采购人员数： 2	设计人员数： 4
电商运营人员： 1	其他人员数： 6

第五部分. 产品信息

样品展厅

第六部分. 办公场所信息



展厅照片

经营模式： 贸易型

办公场所地址： 广东省深圳市龙岗区平湖街道华南大道一号华南国际工业原料城内的华南国际印刷纸品包装物流区（二期）-2号楼2层2C033a-2G041号

办公场所面积： 296.44平方米

办公场所类型： 租赁

有效期： 2016-09-01 - 2022-02-28



办公场所实景

## 第七部分. 供应链运营能力

### 铺货能力

线上平台数量： 1

线上平台名单： 1688

<https://sznandao.1688.com/>

### 销售能力



销售总额： 5000万元(最近一年)



名称: 漏电保护器  
货品来源: 其他货源

合作客户

合作客户名称	主营品牌	销售渠道	合作品类	产能占比	合作年限	类型
企业不同意展示		其它	漏电保护器			纯线下客户

电商客户占比： 30 %

第八部分. 工厂资源

工厂资源证明

控厂类型： A的股东与工厂B的股东为直系亲属关系（配偶/父母/子女）

工厂资源企业信息

工厂企业名称： 中山市京帝电器有限公司



工厂营业执照

工厂资源企业厂房信息

厂房详细地址： 广东省中山市横栏镇永兴工业区（横东）富庆一路16号之三B栋

厂房地址面积： 8900平方米

厂房类型： 租赁

有效期： 2018-06-01 到 2027-05-30



厂房实景照



厂房实景照



厂房实景照



厂房实景照



厂房实景照



厂房实景照



厂房实景照



厂房实景照





厂房实景照



厂房实景照



厂房实景照

## 工厂人员信息

工人总人数： 91

## 工厂实力

代工模式： OEM（代工制造）



生产环境照片



生产环境照片



生产环境照片



生产设备照片

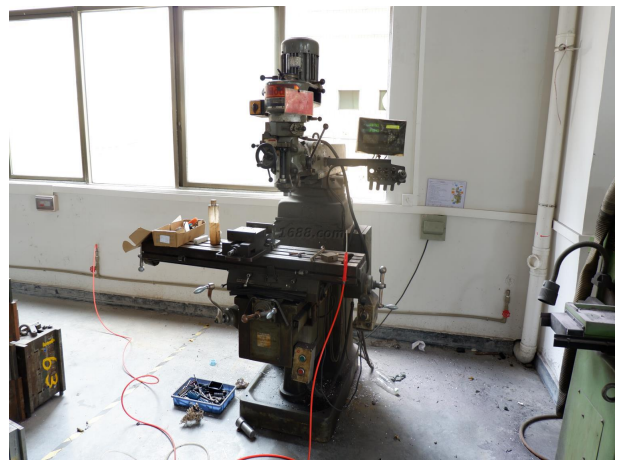

生产设备照片



生产设备照片



生产设备照片





生产设备照片



生产设备照片

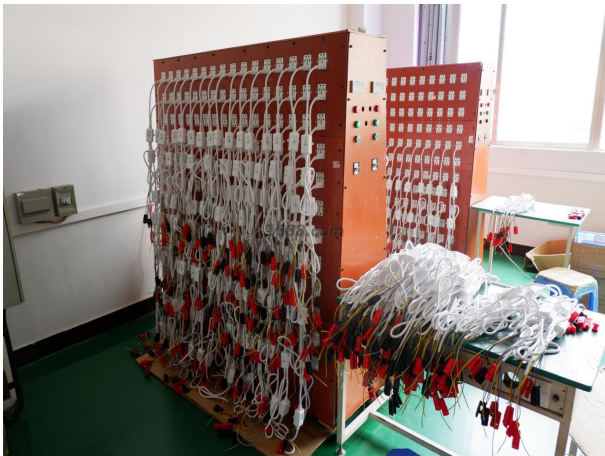

生产设备照片



生产设备照片



生产设备照片

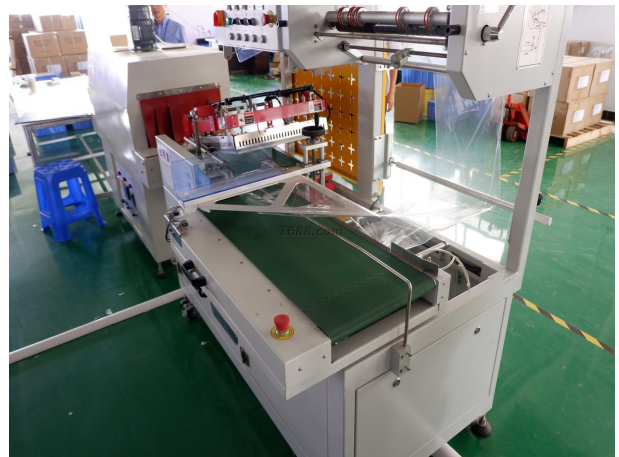

生产设备照片





生产设备照片

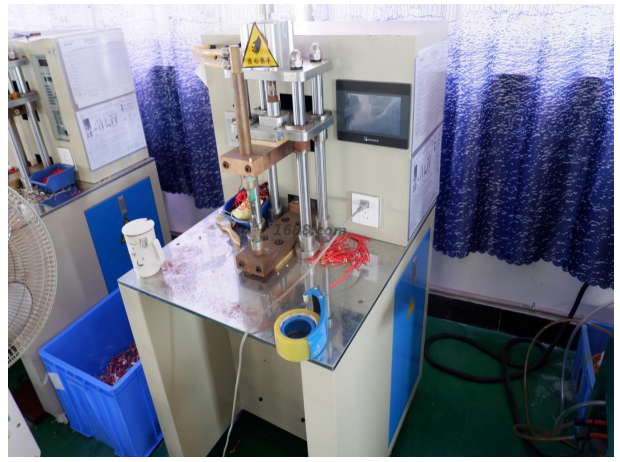

生产设备照片



生产设备照片



生产设备照片



生产设备照片



生产设备照片



生产设备照片



仓储照片



仓储照片



仓储照片

第九部分. 企业资质能力

自有品牌信息

品牌名	品牌类型	证书编号	证书到期时间
-----	------	------	--------



南岛	注册商标(R)	4270429	2027-02-27
图形	注册商标(R)	12103780	2024-12-13
南岛	注册商标(R)	15143639	2026-07-13

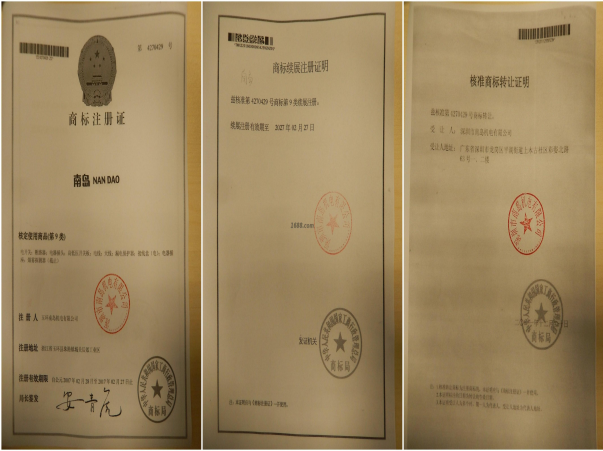

自有品牌证明材料



自有品牌证明材料



自有品牌证明材料

产品/体系认证类证书

产品体系证书证书名	证书编号	证书到期时间
CCC	2011010306508197	2021-11-03



产品体系证书证明材料



产品体系证书证明材料

## 第十部分. 质量管控能力

### 质检配置及类型

是否有质检：

质检类型： 自检,第三方检测

### 第三方产品检测

第三方质检产品名： 漏电保护插头

第三方检测机构名： 广东产品质量监督检验研究院

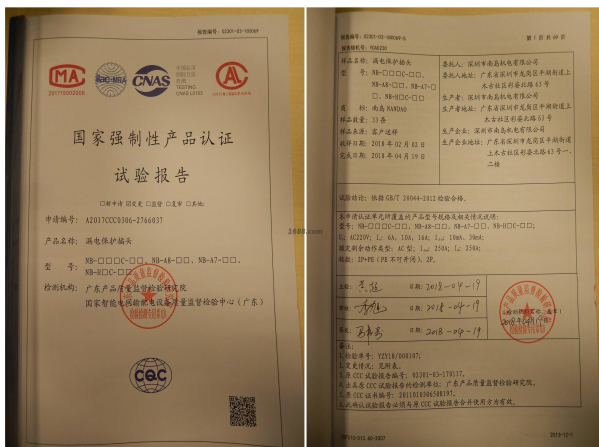

第三方产品质检报告

质量部门管理

是否有质检： 是

质检类型： 自检,第三方检测

服务支持能力

服务支持

售后服务类型： 其他

是否支持账期： 是

代理采购能力： 否