



机构名称：通标标准技术服务有限公司杭州分公司
机构地址：杭州市滨江区滨安路1180号华业高科技
产业园4号楼3楼
联系电话：0571-88870030

深度认证（验厂）报告

深圳市德力宝科技有限公司

报告编号：SZXWT180071601

报告生成日期：2018-07-16

本报告仅是服务商依据从深度认证企业处获取的资料、文件、信息等对深度认证企业相关状况的客观描述，并不包含服务商对提及的所有信息和深度认证企业状况的主观分析、法律评价、法律意见或作出任何行动建议。服务商不对深度认证企业或任何第三方根据本报告而采取或不采取的行动负责。



机构名称： 通标标准技术服务有限公司杭州分公司
机构地址： 杭州市滨江区滨安路1180号华业高科技
产业园4号楼3楼
联系电话： 0571-88870030

目录

前言. 验厂概述

第一部分. 验厂情况介绍

第二部分. 企业基本信息

第三部分. 企业文化

第四部分. 部门人员信息

第五部分. 产品信息

第六部分. 办公场所信息

第七部分. 厂房信息

第八部分. 研发设计能力

第九部分. 接单交付能力

第十部分. 供应链运营能力

第十一部分. 柔性生产能力

第十二部分. 仓储情况

第十三部分. 企业资质能力

第一部分. 验厂情况介绍

企业名称： 深圳市德力宝科技有限公司

验厂时间： 2018-07-16

实际验厂地址： 深圳市光明新区公明街道上村社区冠城低碳产业园E栋五楼A区

申请人姓名： 许志恒

申请人性别：男

报告编号： SZXWT180071601

验厂机构： 通标标准技术服务有限公司杭州分公司

审核员姓名：翟小道

审核员性别：男



合影

第二部分. 企业基本信息

营业执照信息

企业名称： 深圳市德力宝科技有限公司

注册号： 91440300576397207U

统一社会信用代码 91440300576397207U
码：

注册地址： 深圳市光明新区公明街道上村社区冠城低碳产业园E栋五楼A区

注册资本： 100万元（ 人民币 ）

成立日期： 2011-06-10

经营范围： 电源适配器、充电器、开关电源、通讯周边产品、IT周边产品的技术开发、生产与销售；国内贸易、货物及技术进出口（不含法律、行政法规、国务院决定禁止项目和需前置审批的项目）。；

法定代表人： 许志恒

最新年检时间： 2018年

登记机关： 深圳市市场监督管理局

营业期限： 2011-06-10 至 2021-06-10



营业执照照片

税务登记信息

纳税人名称： 深圳市德力宝科技有限公司

税务登记号： 91440300576397207U

一般纳税人： 具有一般纳税人资格



税务登记证

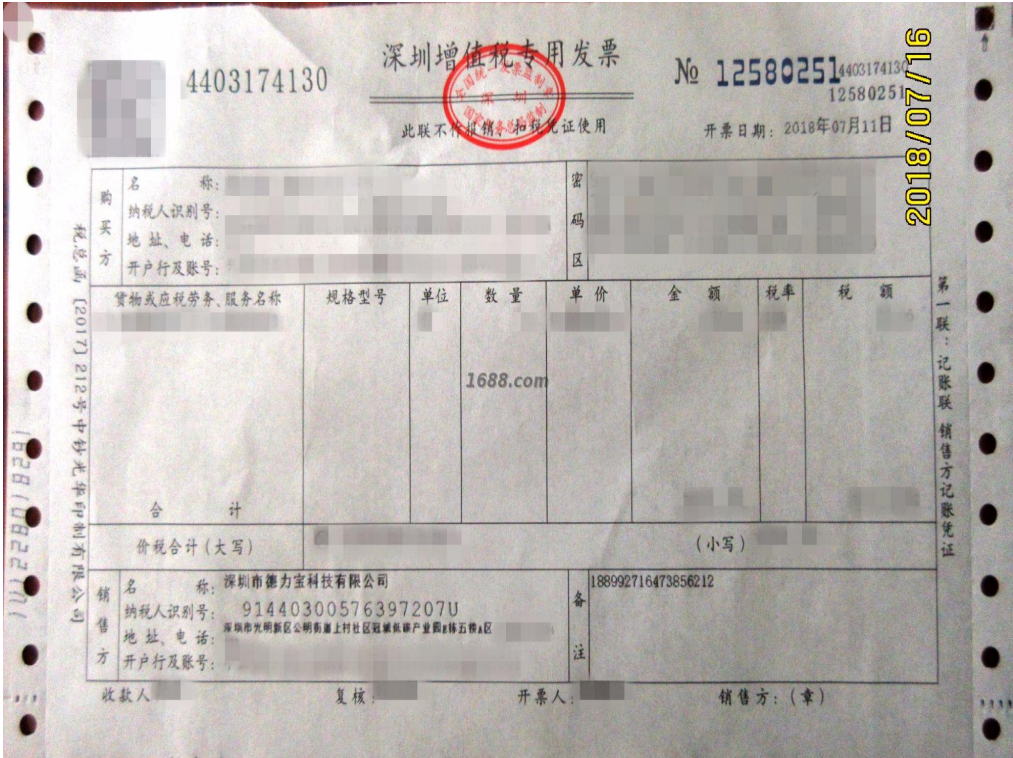

一般纳税人证明材料

组织机构名称： 深圳市德力宝科技有限公司

组织机构代码： 91440300576397207U

有效期： 2011-06-10 - 2021-06-10



组织机构代码证

第三部分. 企业文化

第四部分. 部门人员信息

组织架构信息

人员信息

总人数：	60		
管理人员数：	1	质检人员数：	2
销售人员数：	10	生产人员数：	32
采购人员数：	1	设计人员数：	2
电商运营人员：	3	其他人员数：	9

第五部分. 产品信息

样品展厅

第六部分. 办公场所信息

经营模式： 生产型

办公场所地址： 深圳市光明新区公明街道上村社区冠城低碳产业园E栋五楼A区

办公场所类型： 租赁

有效期： 2015-04-20 - 2019-12-30



办公场所实景



办公场所实景

第七部分. 厂房信息

厂房信息

工厂性质： 自有工厂

厂房地区

厂房地址： 深圳市光明新区公明街道上村社区冠城低碳产业园E栋五楼A区

厂房使用类型： 租赁

厂房面积： 1300平方米

有效期： 2015-04-20 - 2019-12-30



厂房外景



厂房内景



厂房内景

第八部分. 研发设计能力

研发能力

代工模式： OEM（代工制造）,ODM（代工设计）,OBM（自有品牌设计）

设计外包： 没有

设计师平均工作年限： 4

1-5年开发工程师人数： 1

6-10年开发工程师人数： 1

打样

是否自助打样： 是

第九部分. 接单交付能力

接单能力

线上订单： 80%

线下订单： 20%

外贸订单： 40%

第十部分. 供应链运营能力

铺货能力

线上平台数量： 1

线上平台名单： 阿里巴巴

<https://delippo.1688.com/>

销售能力



名称: 电源适配器

电商客户占比： 80 %

第十一部分. 柔性生产能力

生产环境

卫生状况： 干净、整洁

照明状况： 满足生产基本要求

生产设备

常规设备名	型号	台数	设备校准维护情况
波峰焊		1	
超声波		4	
镗雕机		1	

设备总数: 6



常规设备照片



常规设备照片

常规设备照片

流水线/组信息

流水线/组数量： 4
流水线/组类型： 流水型（一件完整产品由10人以内配合完成）

第十二部分. 仓储情况

仓储类型： 租赁

仓储有效期： 2015-04-20 - 2019-12-30

仓储方式说明： 阴凉,干燥,通风

仓储网点： 广东省

仓储情况： 有独立的成品仓库、物料防护堆放整齐有序

进出台账： 有进出台账记录



仓储实景照片



仓储实景照片

第十三部分. 企业资质能力

自有品牌信息

品牌名	品牌类型	证书编号	证书到期时间
Delippo	注册商标(R)	17384952	2026-09-06



自有品牌证明材料

质量管控能力

质检配置及类型

是否有质检：	质检类型： 自检
--------	----------

自检信息

设备名	台数
ATE综合测试仪	2
数字电桥	2
电子负载仪	20
温度巡检仪	1



设备照片

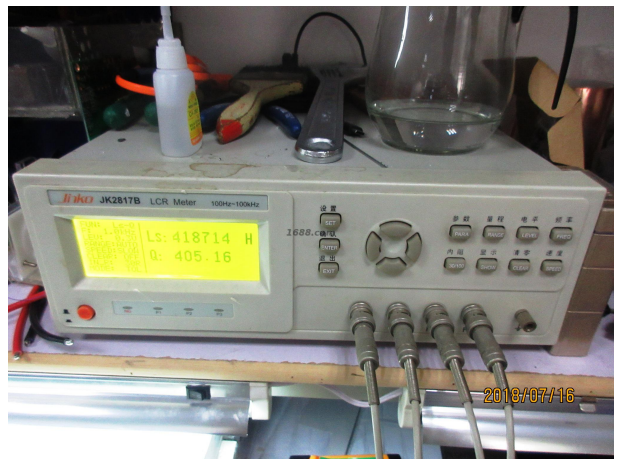

设备照片

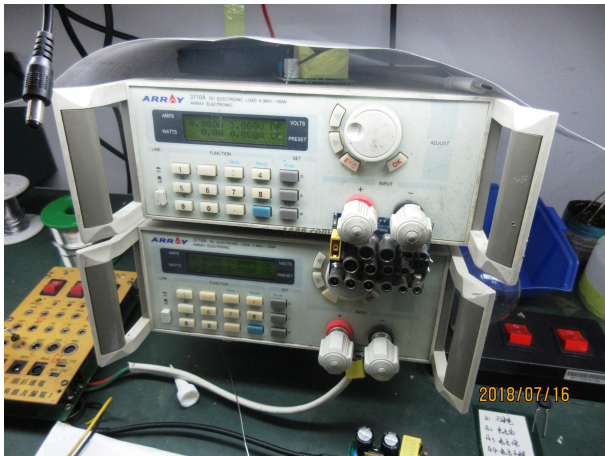

设备照片

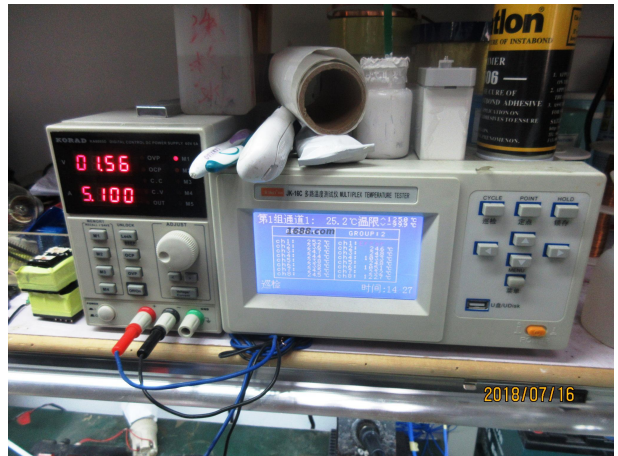

设备照片

质量部门管理

是否有质检： 是

质检类型： 自检

服务支持能力

服务支持

售后服务类型： 其他

是否支持账期： 否

代理采购能力： 否